

令和4年度

沼田市事務概要書



森林文化都市

## ま え が き

令和4年度は、新型コロナウイルス感染症の影響が長期化する中、ロシアによるウクライナ侵攻を背景とする原油価格や物価の高騰が重なり、市民生活や地域経済におきましても、大変厳しい状況が続いてまいりました。

こうした中、ワクチン接種をはじめとする感染症対策に取り組むとともに、コロナと共存する施策として運用している電子地域通貨「tengoo」（てんぐー）を積極的に導入するなど、地域経済を下支えするに当たり、経済循環を創る政策を展開し、その活性化を促してまいりました。さらには、強い地域経済の確立と雇用の創出への取組として、8月末に群馬県新規産業団地造成候補地の選定を受けました横塚工場適地において、事業化に向けた作業を進めてまいりました。

各種施策においては、市保健福祉センターの改修工事が完了し、令和5年1月から利用が開始となり、テラス沼田や各地区コミュニティーセンターとともに、令和2年3月で廃止となった中央公民館に代わる新たな活動拠点として、市民活動の推進を図ってまいりました。

市政運営においては、社会情勢の変化、高度化する市民ニーズ等に柔軟かつ弾力的に対応できるよう、職員の人材育成等の更なる推進を図るため、総務部に「職員課」を、デジタル社会の実現に向けたデジタル・トランスフォーメーション(DX)に対応する情報化推進を図るため、企画政策課に「DX推進室」をそれぞれ設置したほか、市の債権管理の一層の適正化を図るため、市民部に「債権管理課」を設置するとともに、課税課を「税務課」に名称を変更し、収納課を廃止。また、経済部には、企業誘致の更なる推進を図るため、産業振興課に「企業誘致推進室」を設置し、都市建設部には、水道事業、簡易水道事業及び下水道事業の地方公営企業化に伴い、安定的かつ継続的な運営を図るため、「上下水道経営課」及び「上下水道整備課」を設置するとともに、上下水道課を廃止するなど、行政運営の効率化と特定施策の推進体制の強化に取り組んでまいりました。

令和5年度においては、「課題解決と未来への投資～未来につなぐ持続可能なまちづくり～」をキーワードに将来にわたって着実に成長するまちづくりを推進してまいります。

本書は、令和4年度における事務事業の概要を所管課ごとに取りまとめたものであります。今後の市政運営に当たっての参考資料として活用いただければ幸いです。

令和5年8月

沼田市長

星野 稔

# 目 次

|   |   |
|---|---|
| <p>ま え が き</p> <p>市 勢 の 推 移</p> <p>    1 市の面積及び庁舎の位置 ---- 1</p> <p>    2 人口及び世帯 ----- 1</p> <p>    3 産 業 ----- 3</p> <p>沼田市行政組織機構図 ----- 7</p> <p>沼田市事務分掌概要 ----- 10</p> <p>施 政 方 針 ----- 13</p> <p>財 政 の 概 況</p> <p>    1 決算の概況 ----- 21</p> <p>    2 決算規模の推移 ----- 21</p> <p>    3 特別会計等 ----- 24</p> <p>事 務 の 概 要</p> <p>総 務 部</p> <p>    1 秘 書 課 ----- 29</p> <p>    2 総 務 課 ----- 33</p> <p>    3 職 員 課 ----- 41</p> <p>    4 地 域 安 全 課 ----- 48</p> <p>    5 企 画 政 策 課 ----- 58</p> <p>    6 財 政 課 ----- 66</p> <p>    7 契 約 検 査 課 ----- 71</p> <p>    8 白 沢 支 所 ----- 73</p> <p>    9 利 根 支 所 ----- 76</p> <p>市 民 部</p> <p>    1 市 民 課 ----- 79</p> <p>    2 税 務 課 ----- 86</p> <p>    3 債 権 管 理 課 ----- 94</p> <p>    4 市 民 協 働 課 ----- 97</p> <p>    5 環 境 課 ----- 116</p> | <p>健 康 福 祉 部</p> <p>    1 社 会 福 祉 課 ----- 134</p> <p>    2 子 ど も 課 ----- 143</p> <p>    3 国 保 年 金 課 ----- 147</p> <p>    4 介 護 高 齢 課 ----- 159</p> <p>    5 健 康 課 ----- 171</p> <p>経 済 部</p> <p>    1 産 業 振 興 課 ----- 189</p> <p>    2 農 林 課 ----- 199</p> <p>    3 観 光 交 流 課 ----- 221</p> <p>都 市 建 設 部</p> <p>    1 建 設 課 ----- 232</p> <p>    2 建 築 住 宅 課 ----- 237</p> <p>    3 都 市 計 画 課 ----- 243</p> <p>    4 上 下 水 道 経 営 課 ----- 252</p> <p>    5 上 下 水 道 整 備 課 ----- 257</p> <p>○ 会 計 局 ----- 273</p> <p>○ 議 会 事 務 局 ----- 276</p> <p>教 育 部</p> <p>    1 教 育 総 務 課 ----- 283</p> <p>        学 校 給 食 セ ン タ ー ----- 284</p> <p>    2 学 校 教 育 課 ----- 288</p> <p>    3 生 涯 学 習 課 ----- 294</p> <p>        図 書 館 ----- 303</p> <p>    4 文 化 財 保 護 課 ----- 308</p> <p>    5 ス ポ ー ツ 振 興 課 ----- 319</p> <p>○ 選 挙 管 理 委 員 会 事 務 局 ----- 323</p> <p>○ 監 査 委 員 事 務 局 ----- 332</p> <p>○ 農 業 委 員 会 事 務 局 ----- 333</p> <p>○ 固 定 資 産 評 価 審 査 委 員 会 ----- 335</p> |
|---|---|

## 市勢の推移

### 1 市の面積及び市庁舎の位置

(令和元年5月7日現在)

| 面積       | 所在地            | 東経      | 北緯     | 海拔       |
|----------|----------------|---------|--------|----------|
| 443.46k㎡ | 群馬県沼田市下之町888番地 | 139度02分 | 36度38分 | 414.039m |

### 2 人口及び世帯

#### (1) 人口の推移

(各年9月30日現在)

| 年次      | 世帯数    | 人口     |        |        | 1世帯当たりの世帯員数 | 人口密度<br>(1k㎡当たり) |
|---------|--------|--------|--------|--------|-------------|------------------|
|         |        | 総数     | 男      | 女      |             |                  |
| 昭和51年   | 12,487 | 46,245 | 22,628 | 23,617 | 3.7         | 338.4            |
| 昭和52年   | 12,647 | 46,560 | 22,831 | 23,729 | 3.7         | 340.7            |
| 昭和53年   | 12,788 | 47,048 | 23,109 | 23,939 | 3.7         | 344.3            |
| 昭和54年   | 12,889 | 47,082 | 23,122 | 23,960 | 3.7         | 344.5            |
| 昭和55年   | 13,079 | 47,389 | 23,262 | 24,127 | 3.6         | 346.8            |
| 昭和56年   | 13,246 | 47,689 | 23,418 | 24,271 | 3.6         | 349.0            |
| 昭和57年   | 13,311 | 47,752 | 23,408 | 24,344 | 3.6         | 349.4            |
| 昭和58年   | 13,491 | 47,863 | 23,347 | 24,516 | 3.5         | 350.3            |
| 昭和59年   | 13,631 | 48,049 | 23,460 | 24,589 | 3.5         | 351.6            |
| 昭和60年   | 13,673 | 47,985 | 23,425 | 24,560 | 3.5         | 351.2            |
| 昭和61年   | 13,800 | 47,948 | 23,411 | 24,537 | 3.5         | 350.9            |
| 昭和62年   | 13,870 | 47,885 | 23,389 | 24,496 | 3.5         | 350.4            |
| 昭和63年   | 13,979 | 47,890 | 23,410 | 24,480 | 3.4         | 350.5            |
| 平成元年    | 14,099 | 47,866 | 23,377 | 24,489 | 3.4         | 351.2            |
| 平成2年    | 14,256 | 47,703 | 23,309 | 24,394 | 3.3         | 350.0            |
| 平成3年    | 14,447 | 47,620 | 23,238 | 24,382 | 3.3         | 349.4            |
| 平成4年    | 14,662 | 47,648 | 23,227 | 24,421 | 3.2         | 349.6            |
| 平成5年    | 14,923 | 47,676 | 23,243 | 24,433 | 3.2         | 349.8            |
| 平成6年    | 15,183 | 47,736 | 23,254 | 24,482 | 3.1         | 350.2            |
| 平成7年    | 15,402 | 47,895 | 23,349 | 24,546 | 3.1         | 351.4            |
| 平成8年    | 15,573 | 47,865 | 23,345 | 24,520 | 3.1         | 351.1            |
| 平成9年    | 15,712 | 47,710 | 23,290 | 24,420 | 3.0         | 350.0            |
| 平成10年   | 15,858 | 47,560 | 23,192 | 24,368 | 3.0         | 348.9            |
| 平成11年   | 16,080 | 47,570 | 23,158 | 24,412 | 3.0         | 349.0            |
| 平成12年   | 16,225 | 47,495 | 23,112 | 24,383 | 2.9         | 348.4            |
| 平成13年   | 16,361 | 47,387 | 23,054 | 24,333 | 2.9         | 347.6            |
| 平成14年   | 16,387 | 47,216 | 22,929 | 24,287 | 2.9         | 346.4            |
| 平成15年   | 16,542 | 47,096 | 22,815 | 24,281 | 2.8         | 345.5            |
| 平成16年   | 16,561 | 46,767 | 22,684 | 24,083 | 2.8         | 343.1            |
| 平成17年   | 19,508 | 55,503 | 27,015 | 28,488 | 2.8         | 125.2            |
| 平成18年   | 19,651 | 55,027 | 26,740 | 28,287 | 2.8         | 124.1            |
| 平成19年   | 19,855 | 54,606 | 26,516 | 28,090 | 2.8         | 123.2            |
| 平成20年   | 19,979 | 54,181 | 26,268 | 27,913 | 2.7         | 122.2            |
| 平成21年   | 20,112 | 53,648 | 26,010 | 27,638 | 2.7         | 121.0            |
| 平成22年   | 20,216 | 53,239 | 25,835 | 27,404 | 2.6         | 120.1            |
| 平成23年   | 20,266 | 52,708 | 25,602 | 27,106 | 2.6         | 118.9            |
| 平成24年   | 20,305 | 52,190 | 25,363 | 26,827 | 2.6         | 117.7            |
| 平成25年   | 20,441 | 51,656 | 25,104 | 26,552 | 2.5         | 116.5            |
| 平成26年   | 20,457 | 51,095 | 24,866 | 26,229 | 2.5         | 115.2            |
| 平成27年   | 20,482 | 50,476 | 24,560 | 25,916 | 2.5         | 113.8            |
| 平成28年   | 20,511 | 49,873 | 24,303 | 25,570 | 2.4         | 112.5            |
| 平成29年   | 20,585 | 49,259 | 24,016 | 25,243 | 2.4         | 111.1            |
| 平成30年   | 20,535 | 48,338 | 23,532 | 24,806 | 2.4         | 109.0            |
| 令和元年    | 20,576 | 47,599 | 23,188 | 24,411 | 2.3         | 107.3            |
| 令和2年    | 20,591 | 46,802 | 22,784 | 24,018 | 2.3         | 105.5            |
| 令和3年    | 20,697 | 46,175 | 22,500 | 23,675 | 2.2         | 104.1            |
| 令和4年    | 20,745 | 45,541 | 22,214 | 23,327 | 2.2         | 102.7            |
| (内本庁管内) | 17,629 | 38,471 | 18,630 | 19,841 | 2.2         | 282.0            |
| (内白沢管内) | 1,472  | 3,535  | 1,808  | 1,727  | 2.4         | 125.5            |
| (内利根管内) | 1,644  | 3,535  | 1,776  | 1,759  | 2.2         | 12.7             |

(注)昭和29年は市制施行年

資料：市民課〔住民基本台帳人口及び外国人登録人口〕

市域面積443.46平方キロメートル（本庁管内136.40、白沢管内28.16、利根管内278.90）

平成16年以前は136.31平方キロメートル

平成元年以前は136.65平方キロメートル

**(2) 合併時の人口**

(平成17年2月13日現在)

| 年次    | 世帯数    | 人 口    |        |        | 1世帯当たりの世帯員数 | 人口密度<br>(1km <sup>2</sup> 当たり) |
|-------|--------|--------|--------|--------|-------------|--------------------------------|
|       |        | 総数     | 男      | 女      |             |                                |
| 平成17年 | 19,465 | 55,757 | 27,143 | 28,614 | 2.9         | 125.8                          |

資料：市民課〔住民基本台帳人口及び外国人登録人口〕

**(3) 国勢調査人口・世帯・面積**

(各年10月1日現在)

| 区分<br>地区別 | 面積<br>(km <sup>2</sup> ) | 平成17年  |        | 平成22年  |        | 平成27年  |        | 令和2年   |        |
|-----------|--------------------------|--------|--------|--------|--------|--------|--------|--------|--------|
|           |                          | 世帯数    | 人口     | 世帯数    | 人口     | 世帯数    | 人口     | 世帯数    | 人口     |
| 総数        | 136.31                   | 18,922 | 53,177 | 19,148 | 51,265 | 19,178 | 48,676 | 18,853 | 45,337 |
| 沼田地区      | 6.48                     | 8,485  | 21,893 | 8,592  | 21,020 | 8,446  | 19,726 | 8,271  | 18,559 |
| 利南地区      | 9.83                     | 3,249  | 9,488  | 3,489  | 9,685  | 3,660  | 9,678  | 3,730  | 9,191  |
| 池田地区      | 70.33                    | 926    | 3,026  | 893    | 2,804  | 895    | 2,567  | 849    | 2,238  |
| 薄根地区      | 15.87                    | 2,196  | 6,729  | 2,204  | 6,456  | 2,243  | 6,186  | 2,250  | 5,883  |
| 川田地区      | 34.14                    | 1,158  | 3,536  | 1,130  | 3,318  | 1,130  | 3,064  | 1,102  | 2,744  |
| 白沢町       | (28.16)                  | 1,212  | 3,640  | 1,277  | 3,645  | 1,306  | 3,568  | 1,293  | 3,388  |
| 利根町       | (278.90)                 | 1,696  | 4,865  | 1,563  | 4,337  | 1,498  | 3,887  | 1,358  | 3,334  |

(注)世帯数：会社の独身寮などに居住する人は一人一世帯の数値に変更（昭和55年調査以降より）

資料：国勢調査

面積：建設省国土地理院が昭和63年10月1日現在で測定し、公表した数値

**(4) 自然動態（人口動態）**

(各年1月～12月)

| 年次    | 出生  |     | 死亡  |      | 自然増加 |       | 婚姻  |     | 離婚  |      | 死産 |      |
|-------|-----|-----|-----|------|------|-------|-----|-----|-----|------|----|------|
|       | 実数  | 率   | 実数  | 率    | 実数   | 率     | 実数  | 率   | 実数  | 率    | 実数 | 率    |
| 平成23年 | 367 | 7.2 | 640 | 12.6 | △273 | △5.4  | 224 | 4.4 | 103 | 2.03 | 15 | 39.3 |
| 平成24年 | 343 | 6.8 | 596 | 11.9 | △253 | △5.0  | 198 | 3.9 | 101 | 2.01 | 11 | 31.1 |
| 平成25年 | 339 | 6.8 | 701 | 14.1 | △362 | △7.3  | 244 | 4.9 | 87  | 1.75 | 11 | 31.4 |
| 平成26年 | 352 | 7.2 | 638 | 13.0 | △286 | △5.8  | 200 | 4.1 | 86  | 1.75 | 6  | 16.8 |
| 平成27年 | 320 | 6.6 | 662 | 13.6 | △342 | △7.0  | 218 | 4.5 | 74  | 1.52 | 14 | 41.9 |
| 平成28年 | 303 | 6.3 | 656 | 13.6 | △353 | △7.3  | 180 | 3.7 | 85  | 1.77 | 10 | 31.9 |
| 平成29年 | 281 | 5.9 | 660 | 13.9 | △379 | △8.0  | 186 | 3.9 | 77  | 1.62 | 7  | 24.3 |
| 平成30年 | 261 | 5.6 | 697 | 15.0 | △436 | △9.4  | 168 | 3.6 | 67  | 1.44 | 13 | 47.4 |
| 令和元年  | 240 | 5.2 | 644 | 14.1 | △404 | △8.8  | 172 | 3.8 | 79  | 1.73 | 8  | 32.3 |
| 令和2年  | 220 | 4.9 | 661 | 14.6 | △441 | △9.7  | 153 | 3.4 | 62  | 1.37 | 6  | 26.5 |
| 令和3年  | 188 | 4.2 | 670 | 15.0 | △482 | △10.8 | 134 | 3.0 | 61  | 1.36 | 7  | 35.9 |

(注)死産の率＝〔死産÷（出生＋死産）〕×1,000

資料：人口動態統計概況

他の率：人口1,000人当たりの数値

**(5) 社会動態**

(各年10月～翌年9月)

| 年次    | 転入    |     |     |     | 転出    |     |     |     | 転入出差引増減(△) |      |      |      |
|-------|-------|-----|-----|-----|-------|-----|-----|-----|------------|------|------|------|
|       | 計     | 県内  | 県外  | その他 | 計     | 県内  | 県外  | その他 | 計          | 県内   | 県外   | その他  |
| 平成22年 | 1,270 | 569 | 681 | 20  | 1,503 | 773 | 721 | 9   | △233       | △204 | △40  | 11   |
| 平成23年 | 1,217 | 571 | 631 | 15  | 1,476 | 764 | 686 | 26  | △259       | △193 | △55  | △11  |
| 平成24年 | 1,278 | 696 | 562 | 20  | 1,515 | 756 | 680 | 79  | △237       | △60  | △118 | △59  |
| 平成25年 | 1,250 | 620 | 617 | 13  | 1,491 | 762 | 636 | 93  | △241       | △142 | △19  | △80  |
| 平成26年 | 1,244 | 624 | 602 | 18  | 1,509 | 756 | 618 | 135 | △265       | △132 | △16  | △117 |
| 平成27年 | 1,301 | 604 | 681 | 16  | 1,568 | 757 | 689 | 122 | △267       | △153 | △8   | △106 |
| 平成28年 | 1,259 | 582 | 665 | 12  | 1,497 | 712 | 688 | 97  | △238       | △130 | △23  | △85  |
| 平成29年 | 1,157 | 525 | 615 | 17  | 1,647 | 786 | 749 | 112 | △490       | △261 | △134 | △95  |
| 平成30年 | 1,266 | 591 | 650 | 25  | 1,613 | 739 | 752 | 122 | △347       | △148 | △102 | △97  |
| 令和元年  | 1,183 | 554 | 595 | 34  | 1,548 | 773 | 670 | 105 | △365       | △219 | △75  | △71  |
| 令和2年  | 1,200 | 526 | 653 | 21  | 1,328 | 669 | 618 | 41  | △128       | △143 | 35   | △20  |

(注)その他：転出先不明・住所設定等の数

資料：群馬県統計課〔移動人口調査〕

## (6) 年齢別人口

(令和2年10月1日現在)

| 年齢区分  | 総数     | 男      | 女      | 年齢区分  | 総数    | 男     | 女     |
|-------|--------|--------|--------|-------|-------|-------|-------|
| 総数    | 45,337 | 21,942 | 23,395 | 55～59 | 3,010 | 1,469 | 1,541 |
| 0～4   | 1,301  | 701    | 600    | 60～64 | 3,296 | 1,612 | 1,684 |
| 5～9   | 1,566  | 804    | 762    | 65～69 | 3,665 | 1,852 | 1,813 |
| 10～14 | 1,920  | 963    | 957    | 70～74 | 3,672 | 1,797 | 1,875 |
| 15～19 | 2,016  | 985    | 1,031  | 75～79 | 2,805 | 1,248 | 1,557 |
| 20～24 | 1,608  | 820    | 788    | 80～84 | 2,216 | 893   | 1,323 |
| 25～29 | 1,621  | 872    | 749    | 85～89 | 1,846 | 643   | 1,203 |
| 30～34 | 1,928  | 1,024  | 904    | 90～94 | 1,033 | 318   | 715   |
| 35～39 | 2,343  | 1,224  | 1,119  | 95～99 | 224   | 32    | 192   |
| 40～44 | 2,621  | 1,340  | 1,281  | 100～  | 28    | 3     | 25    |
| 45～49 | 3,272  | 1,621  | 1,651  | 年齢不詳  | 395   | 207   | 188   |
| 50～54 | 2,951  | 1,514  | 1,437  |       |       |       |       |

資料：国勢調査

## 3 産 業

### (1) 産業大分類別事業所数

(各年10月1日現在)

| 産業分類              | 昭和61年 | 平成3年  | 平成8年  | 平成13年 | 平成18年 | 平成21年 | 平成26年 |
|-------------------|-------|-------|-------|-------|-------|-------|-------|
| 全産業               | 3,197 | 3,156 | 3,158 | 2,833 | 3,211 | 3,088 | 2,833 |
| 農林漁業              | 8     | 7     | 4     | 3     | 17    | 34    | 29    |
| 鉱業・採石業・砂利採取業      | 5     | 5     | 6     | 4     | 9     | 5     | 2     |
| 建設業               | 420   | 409   | 440   | 388   | 450   | 414   | 375   |
| 製造業               | 299   | 321   | 278   | 218   | 225   | 215   | 216   |
| 電気・ガス・熱供給・水道業     | 11    | 12    | 13    | 13    | 16    | 14    | 14    |
| 運輸・通信業            | 52    | 54    | 49    |       |       |       |       |
| 情報通信業             |       |       |       |       | 11    | 15    | 12    |
| 運輸業               |       |       |       |       | 37    |       |       |
| 運輸業・郵便業           |       |       |       | 49    |       | 47    | 40    |
| 卸売・小売業・飲食業        | 1,516 | 1,382 | 1,368 | 1,243 |       |       |       |
| 卸売・小売業            |       |       |       |       | 970   | 892   | 745   |
| 金融・保険業            | 47    | 43    | 43    | 42    | 38    | 41    | 39    |
| 不動産業              | 93    | 106   | 111   | 46    | 62    |       |       |
| 不動産業、物品賃貸業        |       |       |       |       |       | 90    | 85    |
| サービス業             | 726   | 793   | 823   | 799   |       |       |       |
| 飲食店・宿泊業           |       |       |       |       | 477   | 428   | 388   |
| 学術研究、専門・技術サービス業   |       |       |       |       |       | 86    | 78    |
| 生活関連サービス業、娯楽業     |       |       |       |       |       | 304   | 286   |
| 医療・福祉             |       |       |       |       | 162   | 174   | 188   |
| 教育・学習支援業          |       |       |       |       | 118   | 107   | 110   |
| 複合サービス事業          |       |       |       |       | 26    | 23    | 14    |
| サービス業(他に分類されないもの) |       |       |       |       | 555   | 157   | 170   |
| 公務(他に分類されないもの)    | 20    | 24    | 23    | 28    | 38    | 42    | 42    |

(注)平成13年以前は、旧白沢村・旧利根村を含まない。

資料：事業所・企業統計調査, H21・26は経済センサス基礎調査

平成16年調査以降は、産業分類の変更有り。

(2) 産業大分類別就業者数 (15 歳以上)

(各年 10 月 1 日現在)

| 年次   |                    | 平成 2 年 | 平成 7 年 | 平成 12 年 | 平成 17 年 | 平成 22 年 | 平成 27 年 | 令和 2 年 |
|------|--------------------|--------|--------|---------|---------|---------|---------|--------|
| 産業分類 |                    |        |        |         |         |         |         |        |
| 総数   |                    | 23,998 | 24,617 | 23,634  | 26,790  | 24,938  | 24,516  | 23,160 |
| 1 次  | 農業                 | 2,893  | 2,372  | 2,161   | 3,272   | 2,784   | 2,810   | 2,548  |
|      | 林業                 | 162    | 151    | 95      | 128     | 159     | 136     | 156    |
|      | 漁業                 | 13     | 4      | 15      | 14      | 12      | 5       | 6      |
| 2 次  | 鉱業                 | 44     | 49     | 45      | 20      | 13      | 20      | 13     |
|      | 建設業                | 2,780  | 3,325  | 3,117   | 3,187   | 2,572   | 2,454   | 2,255  |
|      | 製造業                | 4,447  | 4,029  | 4,001   | 3,980   | 3,671   | 3,563   | 3,393  |
| 3 次  | 電気・ガス・熱供給・水道業      | 228    | 266    | 258     | 223     | 223     | 173     | 132    |
|      | 運輸・通信業             | 1,328  | 1,247  | 1,160   |         |         |         |        |
|      | 情報通信業              |        |        |         | 226     | 152     | 140     | 122    |
|      | 運輸業                |        |        |         | 958     | 993     | 906     |        |
|      | 卸売・小売業・飲食業         | 5,148  | 5,440  | 5,070   |         |         |         |        |
|      | 卸売・小売業             |        |        |         | 4,307   | 3,703   | 3,557   | 3,111  |
|      | 金融・保険業             | 576    | 572    | 563     | 550     | 505     | 458     | 427    |
|      | 不動産業               | 117    | 103    | 137     | 129     | 179     | 210     | 227    |
|      | サービス業              | 5,512  | 6,268  | 6,255   |         |         |         |        |
|      | 学術研究、専門・技術サービス業    |        |        |         |         | 399     | 373     | 333    |
|      | 飲食店・宿泊業            |        |        |         | 1,718   | 1,692   | 1,584   | 1,439  |
|      | 生活関連サービス業、娯楽業      |        |        |         |         | 1,141   | 1,065   | 848    |
|      | 医療・福祉              |        |        |         | 2,582   | 2,940   | 3,369   | 3,522  |
|      | 教育・学習支援業           |        |        |         | 1,132   | 1,008   | 1,002   | 992    |
|      | 複合サービス事業           |        |        |         | 442     | 289     | 352     | 356    |
|      | サービス業 (他ご分類されないもの) |        |        |         | 3,005   | 1,119   | 1,135   | 1,113  |
|      | 公務 (他ご分類されないもの)    | 745    | 767    | 713     | 812     | 840     | 813     | 780    |
| 分類不能 |                    | 5      | 24     | 44      | 105     | 544     | 391     | 559    |

(注)平成 12 年以前は、旧白沢村・旧利根村を含まない。

資料：国勢調査

(3) 農 業

ア 農家数・経営耕地総面積の推移

(各年 2 月 1 日現在)

| 年次      | 区分 | 総農家数  | 専業農家数 | 兼業農家数 |       | 自給的農家数 | 総経営耕地面積 (ha) |
|---------|----|-------|-------|-------|-------|--------|--------------|
|         |    |       |       | 第 1 種 | 第 2 種 |        |              |
| 平成 7 年  |    | 1,899 | 369   | 459   | 1,071 |        | 1,499        |
| 平成 12 年 |    | 1,759 | 268   | 322   | 662   | 507    | 1,237        |
| 平成 17 年 |    | 2,461 | 475   | 335   | 637   | 1,014  | 3,450        |
| 平成 22 年 |    | 2,315 | 531   | 192   | 554   | 1,038  | 3,380        |
| 平成 27 年 |    | 2,089 | 548   | 167   | 395   | 979    | 3,280        |
| 令和 2 年  |    | 1,843 | —     | —     | —     | 927    | 3,110        |

(注)総経営耕地面積は、農林水産省 HP (基準日：各年 7 月 15 日現在) による。

資料：農林業センサス

自給的農家数は、平成 12 年調査から新たな分類として加わったもの

イ 管内別農家数・農家世帯員数

(各年 2 月 1 日現在)

| 地区別  | 平成 7 年 |          | 平成 12 年 |        | 平成 17 年  |          | 平成 22 年 |          | 平成 27 年 |          | 令和 2 年 |          |
|------|--------|----------|---------|--------|----------|----------|---------|----------|---------|----------|--------|----------|
|      | 戸数 (戸) | 世帯員数 (人) | 戸数 (戸)  | 戸数 (戸) | 世帯員数 (人) | 世帯員数 (人) | 戸数 (戸)  | 世帯員数 (人) | 戸数 (戸)  | 世帯員数 (人) | 戸数 (戸) | 世帯員数 (人) |
| 総 数  | 1,899  | 8,066    | 1,759   | 1,277  | 4,906    | 6,002    | 1,277   | 4,906    | 1,110   | 3,921    | 1,843  | —        |
| 沼田地区 | 178    | 711      | 158     | 60     | 230      | 294      | 60      | 230      | 46      | 168      | 108    | —        |
| 利根地区 | 336    | 1,471    | 300     | 149    | 583      | 689      | 149     | 583      | 126     | 452      | 223    | —        |
| 池田地区 | 503    | 2,176    | 486     | 272    | 1,021    | 1,246    | 272     | 1,021    | 243     | 824      | 341    | —        |

|      |     |       |     |     |     |       |     |       |     |     |     |   |
|------|-----|-------|-----|-----|-----|-------|-----|-------|-----|-----|-----|---|
| 薄根地区 | 486 | 2,041 | 462 | 208 | 760 | 950   | 208 | 760   | 184 | 604 | 328 | - |
| 川田地区 | 396 | 1,667 | 353 | 164 | 565 | 739   | 164 | 565   | 138 | 443 | 246 | - |
| 白沢町  | -   | -     | -   | -   | 174 | 763   | 157 | 647   | 139 | 531 | 223 | - |
| 利根町  | -   | -     | -   | -   | 304 | 1,321 | 267 | 1,100 | 234 | 899 | 374 | - |

(注) 平成 17 年は、旧白沢村・旧利根村分を含む。

資料：農林業センサス

#### (4) 工 業

ア 産業中分類別の事業所数・従業者数・年間製造品出荷額等 (平成 31 年実績)

| 産業中分類  | 事業所数 | 従業者数  | 製造品出荷額等   | 原材料使用額等   | 現金給与総額    |
|--------|------|-------|-----------|-----------|-----------|
|        | 所    | 人     | 万円        | 万円        | 万円        |
| 総数     | 88   | 2,681 | 8,320,578 | 5,678,500 | 1,019,494 |
| 食料品    | 14   | 394   | 1,319,923 | 963,184   | 142,308   |
| 飲料・飼料  | 1    | 5     | X         | X         | X         |
| 繊維     | 4    | 32    | 450       | 2,626     | 5,131     |
| 木材     | 15   | 601   | 2,888,860 | 2,116,804 | 261,028   |
| 家具     | 7    | 279   | 806,335   | 446,539   | 102,071   |
| パルプ・紙  | 1    | 31    | X         | X         | X         |
| 印刷     | 3    | 27    | X         | X         | X         |
| 石油・石炭  | 1    | 5     | X         | X         | X         |
| プラスチック | 9    | 458   | 1,258,894 | 644,621   | 151,794   |
| 窯業・土石  | 6    | 74    | 75,443    | 31,889    | 19,889    |
| 鉄鋼     | 1    | 14    | X         | X         | X         |
| 金属製品   | 10   | 177   | 645,791   | 514,063   | 62,419    |
| はん用機器  | 1    | 14    | X         | X         | X         |
| 生産用機器  | 3    | 100   | 118,535   | 54,777    | 36,942    |
| 業務用機器  | 3    | 25    | 20,403    | 18,437    | 9,754     |
| 電子部品   | 1    | 48    | -         | X         | X         |
| 電気機器   | 2    | 44    | X         | X         | X         |
| 輸送機器   | 1    | 219   | X         | X         | X         |
| その他    | 5    | 134   | 309,214   | 220,143   | 45,871    |

(注) 事業所：従業者 4 人以上

資料：工業統計調査

イ 工業統計調査結果の推移 (各年 12 月 31 日現在)

| 年次      | 事業所数<br>(所) | 従業者数<br>(人) | 製造品出荷額等<br>(万円) | 同左の前年対比<br>(%) |
|---------|-------------|-------------|-----------------|----------------|
| 平成 22 年 | 113         | 2,997       | 7,710,333       | 92.7           |
| 平成 23 年 | 115         | 2,697       | 7,233,300       | 93.8           |
| 平成 24 年 | 103         | 2,750       | 7,999,383       | 103.7          |
| 平成 25 年 | 100         | 2,744       | 8,424,183       | 105.3          |
| 平成 26 年 | 98          | 2,635       | 8,430,319       | 100.1          |
| 平成 27 年 | 104         | 2,585       | 8,902,020       | 105.6          |
| 平成 28 年 | 88          | 2,606       | 8,417,944       | 94.6           |
| 平成 29 年 | 88          | 2,640       | 8,300,687       | 98.6           |
| 平成 30 年 | 87          | 2,696       | 8,350,036       | 100.6          |
| 平成 31 年 | 88          | 2,681       | 8,320,578       | 99.6           |

(注) 平成 23 年は、平成 24 年 2 月 1 日現在/平成 28 年以降は 6 月 1 日現在

資料：工業統計調査、H24・28 経済センサス-活動調査

(注) 平成 23 年は、平成 24 年経済センサス-活動調査結果 (基準日：平成 24 年 2 月 1 日) による。(工業統計調査中止)

(注) 平成 27 年は、平成 28 年経済センサス-活動調査結果 (基準日：平成 28 年 6 月 1 日) による。(工業統計調査中止)



(5) 商 業

ア 産業中分類別商店数・従業者数・年間商品販売額等

(平成 28 年 6 月 1 日現在)

| 産業分類               | 区分 | 商店数<br>(店) | 従業者数<br>(人) | 年間商品販売額<br>(万円) | 売場面積<br>(㎡) |
|--------------------|----|------------|-------------|-----------------|-------------|
| 一般卸売業計             |    | 79         | 576         | 2,320,600       |             |
| 一般小売業計             |    | 539        | 3,130       | 5,786,400       | 66,225      |
| その他各種商品            |    | -          | -           | -               | -           |
| 呉服・服地・寝具           |    | 9          | 35          | 33,000          | 917         |
| 男子服                |    | 8          | 24          | 49,800          | 1,473       |
| 婦人服・子供服            |    | 24         | 102         | 212,100         | 6,363       |
| 靴・履物               |    | 4          | 13          | X               | X           |
| その他の織物・衣服・身の回り品    |    | 9          | 49          | X               | X           |
| 各種食料品              |    | 18         | 449         | 930,200         | 11,032      |
| 酒                  |    | 23         | 49          | 58,900          | 203         |
| 食肉小売業              |    | 5          | 12          | 25,600          | 87          |
| 鮮魚                 |    | 4          | 11          | 9,500           | -           |
| 野菜・果実              |    | 35         | 153         | 61,700          | 1,171       |
| 菓子・パン              |    | 36         | 95          | 61,900          | 536         |
| その他の飲食料品           |    | 77         | 602         | 801,400         | 8,839       |
| 自動車                |    | 41         | 313         | 822,900         | 1,190       |
| 自転車(自動二輪車を含む)      |    | 5          | 10          | 4,300           | -           |
| 家具・建具・畳            |    | 8          | 16          | 5,800           | 1,320       |
| 機械器具(自動車・自転車除く)    |    | 19         | 105         | 356,300         | 7,404       |
| 什器                 |    | 9          | 16          | 3,800           | 190         |
| 医薬品・化粧品            |    | 39         | 209         | 491,000         | 5,214       |
| 農耕用品               |    | 15         | 72          | 217,000         | 2,123       |
| 燃料                 |    | 41         | 251         | 781,800         | 732         |
| 書籍・文房具             |    | 16         | 131         | 162,300         | 2,699       |
| スポーツ用品・がん具・娯楽用品・楽器 |    | 14         | 29          | 24,300          | 739         |
| 写真機・時計・眼鏡          |    | 16         | 38          | 33,800          | 775         |
| 他に分類されない小売業        |    | 44         | 193         | X               | 8,051       |
| 通信販売・訪問販売          |    | 17         | 133         | X               | -           |
| 自動販売機による小売業        |    | -          | -           | -               | -           |
| その他の無店舗小売業         |    | 2          | 15          | X               | -           |
| 総数                 |    | 618        | 3,706       | 8,107,000       | 66,225      |

(注)販売額：平成 27 年 1 年間の数値

資料：H28 経済センサス-活動調査

イ 商業統計調査結果の推移

| 年次      | 商店数 A    |       | 従業者数 B     |       | 商店販売額 C<br>(手数料・サービス料含) |       | 一商店当たり      |              | 一従業者<br>当たり販売<br>額C/B |
|---------|----------|-------|------------|-------|-------------------------|-------|-------------|--------------|-----------------------|
|         | 実数       | 指数    | 実数         | 指数    | 実数                      | 指数    | 従業者数<br>B/A | 販売額<br>C/A   |                       |
| 平成 3 年  | 店<br>967 | 100.0 | 人<br>4,374 | 100.0 | 万円<br>11,423,479        | 100.0 | 人<br>4.5    | 万円<br>11,813 | 万円<br>2,612           |
| 平成 6 年  | 928      | 96.0  | 4,919      | 112.5 | 11,713,056              | 102.5 | 5.3         | 12,622       | 2,381                 |
| 平成 9 年  | 862      | 89.1  | 4,771      | 109.1 | 10,972,316              | 96.1  | 5.5         | 12,729       | 2,300                 |
| 平成 11 年 | 869      | 89.9  | 4,944      | 113.0 | 10,958,301              | 95.9  | 5.7         | 12,610       | 2,216                 |
| 平成 14 年 | 817      | 84.5  | 4,669      | 106.7 | 9,087,223               | 79.5  | 5.7         | 11,133       | 1,946                 |
| 平成 16 年 | 773      | 79.9  | 4,317      | 98.7  | 8,281,081               | 72.5  | 5.6         | 10,713       | 1,918                 |
| 平成 19 年 | 857      | 88.6  | 4,745      | 108.5 | 8,633,018               | 75.6  | 5.5         | 10,074       | 1,819                 |
| 平成 24 年 | 636      | 65.8  | 3,680      | 84.1  | 7,300,400               | 63.9  | 5.8         | 11,479       | 1,984                 |
| 平成 26 年 | 633      | 65.5  | 3,778      | 86.4  | 7,473,500               | 65.4  | 5.9         | 11,806       | 1,978                 |
| 平成 28 年 | 618      | 63.9  | 3,706      | 84.7  | 8,106,997               | 71.0  | 5.9         | 13,118       | 2,188                 |

資料：商業統計調査、H24.28 経済センサス-活動調査

沼田市行政組織機構図（令和4年4月1日現在）

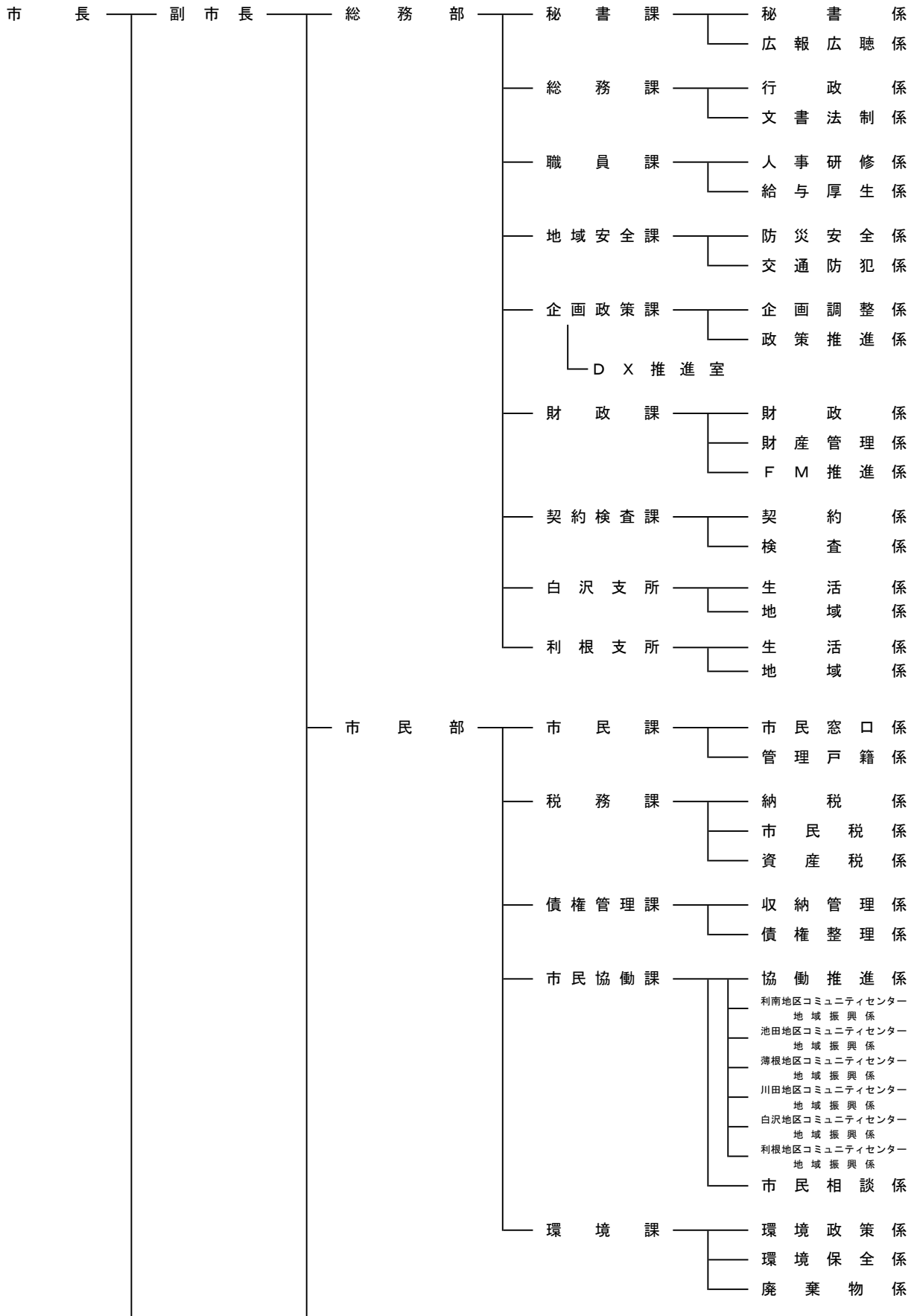

沼田市行政組織機構図（令和4年4月1日現在）

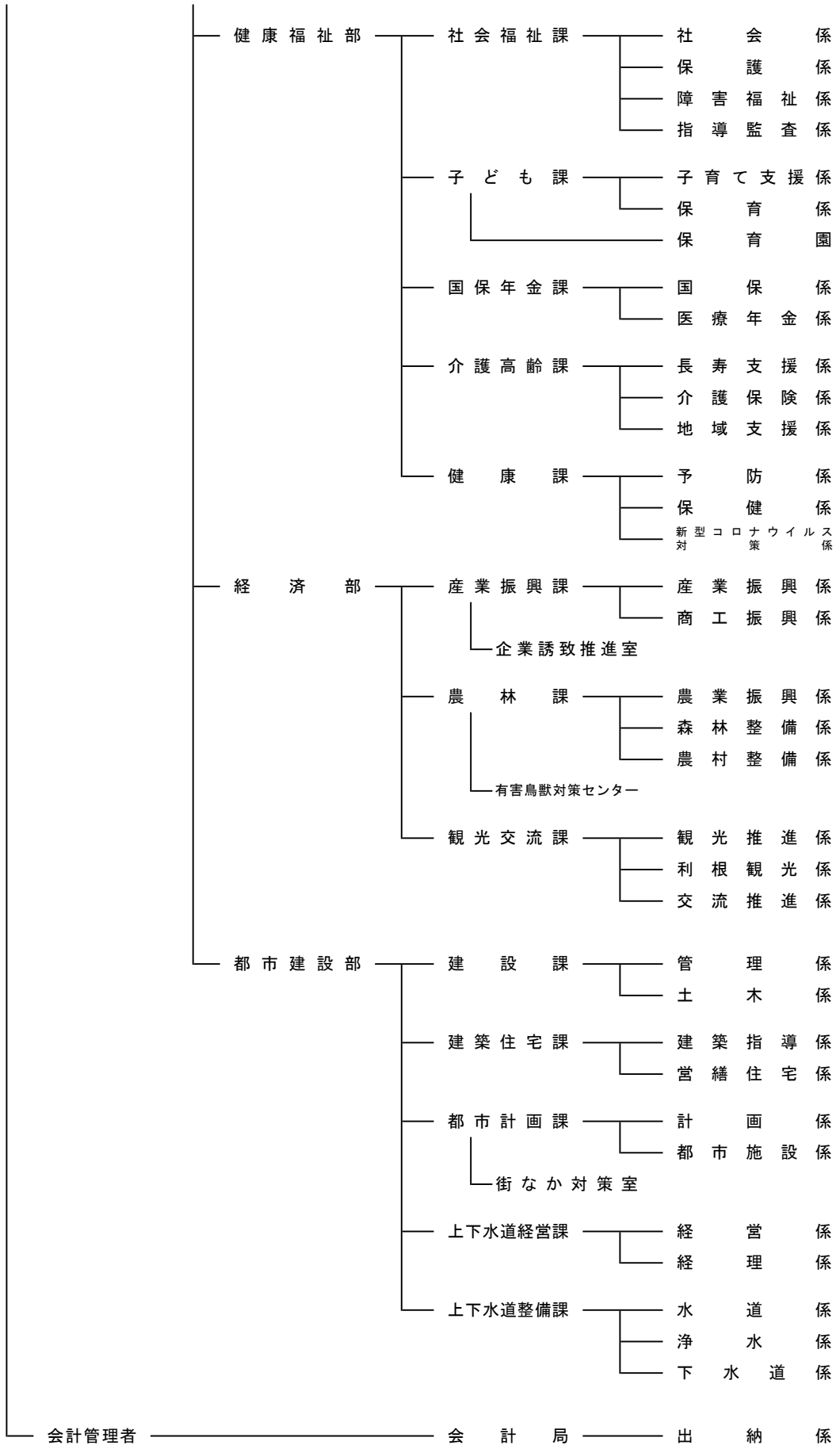

沼田市行政組織機構図（令和4年4月1日現在）

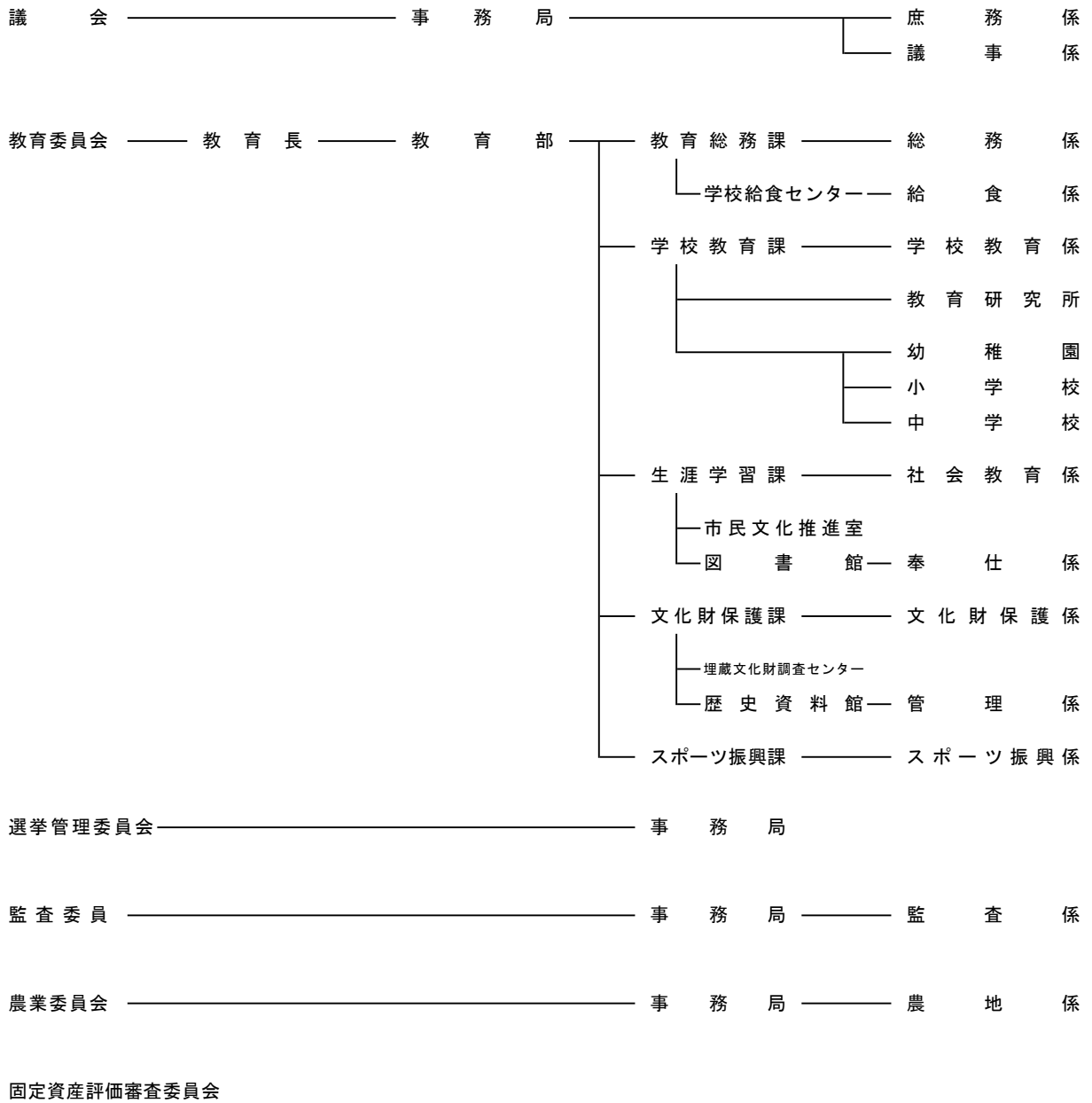

沼田市事務分掌概要（令和4年4月1日現在）

| 部 名       | 課 名       | 係 名  | 分 掌 事 務   |
|-----------|-----------|--|---|
| 総 務 部     | 秘 書 課     | 秘 書 係  | 秘書、渉外・交際、式典・儀式、表彰、姉妹都市交流、課の庶務経理   |
|           |           | 広 報 広 聴 係  | 広報紙、ホームページ、コミュニティ放送、ソーシャルメディア、行事予定表の作成、陳情・要望、報道機関との連絡、広報広聴活動の企画・調整・実施   |
|           | 総 務 課     | 行 政 係  | 市議会・行政委員会との連絡、行政区画、町名町界、自衛官募集、内部統制、国・県の基幹統計、各種統計調査の分析・加工、統計調査員、群馬県市町村公平委員会との連絡、固定資産評価審査委員会、行政不服審査、部長事務、課の庶務経理 |
|           |           | 文 書 法 制 係  | 条例・規則、公告式、文書、公印、情報公開、個人情報保護、訴訟  |
|           | 職 員 課     | 人 事 研 修 係  | 人事、職員研修、不当要求行為等の防止、課の庶務経理   |
|           |           | 給 与 厚 生 係  | 給与、報酬、旅費、職員の福利厚生、公務災害補償、市町村職員共済組合   |
|           | 地 域 安 全 課 | 防 災 安 全 係  | 危機管理・防災対策の総合調整、地域防災計画、自主防災組織、災害協定、国民保護、国土強靱化、地域消防、消防団、消防水利・消防施設、課の庶務経理  |
|           |           | 交 通 防 犯 係  | 交通安全対策・指導、交通安全指導機関・団体との連絡調整、防犯推進  |
|           | 企 画 政 策 課 | 企 画 調 整 係  | 総合計画、市行政の総合企画調整、地域振興計画、主要事務事業の進行管理、事務事業評価制度、事務管理、庁議・部長会議・部課長会議、庁内連絡調整、行政水準の向上、行政組織機構・事務改善、課の庶務経理              |
|           |           | 政 策 推 進 係  | 特命による重要事項の調査・研究・処理、国際交流、地域公共交通、広域行政、利根沼田広域市町村圏振興整備組合との連絡調整、地方創生、定住自立圏構想、市民構想会議の運営                             |
| D X 推 進 室 |           | デジタル・トランスフォーメーション施策に係る調整・推進、情報ネットワーク、情報システム・情報資産の安全管理、テレビ難視聴対策   |   |
| 財 政 課     | 財 政 係     | 予算の編成・執行管理、財政計画、資金計画、地方交付税、市債及び一時借入金、財政調整基金、地方譲与税、財政状況の公表、課の庶務経理   |   |
|           |           | 財 産 管 理 係  | 普通財産の管理等、庁舎等複合施設の管理、庁舎管理、庁舎会議室等使用許可、集中管理車両の管理、建物・自動車の損害共済保険   |
|           |           | F M 推 進 係  | ファシリティマネジメント、公共施設等総合管理計画、固定資産台帳、公有財産台帳  |
| 契 約 検 査 課 | 契 約 係     | 工事等業者の資格審査・登録、物品納入業者の登録、指定管理者選定委員会、工事等の入札・契約、物品等の入札・契約、課の庶務経理  |   |
|           | 検 査 係     | 工事等の検査、納入物品等の検収、工事等標準仕様書、工事成績評定、優良工事表彰、工事設計書等の照査   |   |
| 白 沢 支 所   | 生 活 係     | 戸籍謄抄本・住民票等の交付、印鑑登録及び証明、埋火葬許可、市税等の収納、市税の申告、税務諸証明、自動車臨時運行許可、国民健康保険、後期高齢者医療、福祉医療、国民年金、交通安全対策、公害、一般廃棄物処理、不法投棄対策、廃棄物減量化・リサイクルの推進、環境保健団体、戦没者遺族等の援護、障害者福祉、精神保健福祉、高齢者福祉、犬の登録、狂犬病予防、白沢創作館の管理運営、白沢健康福祉センター                                 |   |
|           |           | 地 域 係  | 地域振興事業、公有財産の維持管理、文書の整理保存・保管、災害対策、消防、農作物等の災害調査、林道の維持管理・災害調査、農道・農業用排水路の維持管理、道路・河川・橋りょうの維持管理、三沢交流広場の管理運営、支所の庶務経理 |
| 利 根 支 所   | 生 活 係     | 地域振興事業、公有財産の維持管理、文書の整理保存・保管、災害対策、消防、戸籍謄抄本・住民票等の交付、印鑑登録及び証明、埋火葬許可、市税等の収納、市税の申告、税務諸証明、自動車臨時運行許可、国民健康保険、後期高齢者医療、福祉医療、国民年金、交通安全対策、公害、一般廃棄物処理、不法投棄対策、廃棄物減量化・リサイクルの推進、環境保健団体、市営墓地、公衆便所、戦没者遺族等の援護、障害者福祉、精神保健福祉、高齢者福祉、犬の登録、狂犬病予防、支所の庶務経理 |   |
|           |           | 地 域 係  | 農林施設の維持管理、農作物等の災害調査、林道の維持管理・災害調査、農道・農業用排水路の維持管理、市営土地改良事業、土地改良区の指導、道路・河川・橋りょうの維持管理                             |
| 市 民 部     | 市 民 課     | 市 民 窓 口 係  | 住民票の記載及び交付、戸籍謄抄本の交付、印鑑登録及び証明、住民実態調査、埋火葬許可、自動車臨時運行許可、パスポート窓口、総合窓口  |
|           |           | 管 理 戸 籍 係  | 戸籍の記載、犯罪人名簿、成年被後見人・成年被保佐人・破産者、人口動態、個人番号カードの交付及び更新、部長事務、課の庶務経理   |
|           | 税 務 課     | 納 税 係  | 市税証明等の交付、市税の収納、固定資産課税台帳・地図の閲覧、課の庶務経理  |
|           |           | 市 民 税 係  | 市民税、軽自動車税、市たばこ税、鉱産税及び入湯税の賦課   |
|           |           | 資 産 税 係  | 固定資産税、都市計画税及び特別土地保有税の賦課   |
|           | 債 権 管 理 課 | 取 納 管 理 係  | 債権の収納管理、実態調査、過誤納金、債権放棄、不納欠損、課の庶務経理  |
|           |           | 債 権 整 理 係  | 債権管理・滞納対策の統括、実態調査、納付相談、滞納処分等、執行停止等、交付要求等  |
|           | 市 民 協 働 課 | 協 働 推 進 係  | 市民協働、ボランティア活動の推進・支援、特定非営利活動の助長・協力、市民活動センター、市民活動拠点コミュニティテラス、男女共同参画、区長会、コミュニティ振興の企画・調整、コミュニティセンターの統括、課の庶務経理     |
|           |           | コ ミ ュ ニ ティ セ ン タ ー 地 域 振 興 係   | (利南・池田・薄根・川田・白沢・利根地区コミュニティセンター)<br>地域コミュニティの推進、地域団体等の支援、市民の交流促進、コミュニティセンターの維持管理・庶務経理                          |
|           |           | 市 民 相 談 係  | 消費者行政、消費者団体との連絡調整、消費生活センター、計量行政、人権擁護委員・行政相談委員、人権回和行政  |

沼田市事務分掌概要（令和4年4月1日現在）

| 部 名       | 課 名                     | 係 名  | 分 掌 事 務  |
|-----------|-------------------------|--|--|
|           | 環 境 課                   | 環 境 政 策 係  | 環境基本計画、地球温暖化対策の推進、発電事業、環境政策の企画・調整、環境審議会  |
|           |                         | 環 境 保 全 係  | 公害、生活環境の保全、墓地等の経営の許可、市有墓地、専用水道等、放射線対策、環境啓発、犬の登録・狂犬病事務、動物愛護推進   |
|           |                         | 廃 棄 物 係  | 一般廃棄物処理計画、一般廃棄物の収集・運搬・処理、一般廃棄物の減量・資源化の推進、一般廃棄物の処理施設、一般廃棄物処理業・浄化槽清掃業の許可・指導、不法投棄の防止・監視・処理、沼田市外二箇村清掃施設組合・利根東部衛生施設組合との連絡調整、産業廃棄物に係る県との連絡調整、清掃事業の企画、公衆便所、環境保健団体、埋立て等の規制、一般廃棄物処理施設広域化、課の庶務経理 |
| 健康福祉部     | 社会福祉課                   | 社 会 係  | 民生委員・児童委員、戦没者遺族等の援護、災害救助、災害弔慰金、日本赤十字社、福祉振興事業基金、社会福祉協議会との連絡調整、保健福祉センター、部長事務、課の庶務経理  |
|           |                         | 保 護 係  | 生活保護、行旅病人・行旅死亡人取扱、中国残留邦人等支援、ホームレス対策、生活困窮者自立支援  |
|           |                         | 障 害 福 祉 係  | 身体障害者福祉、知的障害者福祉、精神保健福祉、心身障害者扶養共済、特別障害者手当、障害者虐待防止、心身障害者団体の育成指導、戦傷病者等の援護   |
|           |                         | 指 導 監 査 係  | 社会福祉法人の設立認可等、社会福祉法人・社会福祉施設・障害福祉サービス事業者・児童福祉施設・介護サービス事業者等の指導・監査、社会福祉連携推進法人制度  |
|           | 子 ども 課                  | 子 育 て 支 援 係  | 児童福祉、児童施策の企画調整、母子・父子・寡婦福祉、児童手当・児童扶養手当、特別児童扶養手当、家庭児童相談、結婚支援事業、子ども家庭総合支援拠点   |
|           |                         | 保 育 係  | 保育園等との連絡調整、保育園等の管理・計画、教育・保育施設の助成、子どものための教育・保育給付、課の庶務経理   |
|           | 国 保 年 金 課               | 保 育 園  | ぬまた南・ぬまた東・川田・白沢・利根・多那保育園   |
|           |                         | 国 保 年 金 係  | 国民健康保険、保健事業、課の庶務経理   |
|           | 介護高齢課                   | 医 療 年 金 係  | 後期高齢者医療、福祉医療、国民年金  |
|           |                         | 長 寿 支 援 係  | 高齢社会対策、高齢者保健福祉計画、敬老事業、老人福祉施設、老人クラブ等高齢者福祉団体の育成指導、シルバー人材センターとの連絡調整、在宅介護支援センター、老人保護措置、課の庶務経理  |
| 介 護 保 険 係 |                         | 介護保険料の賦課・収納、介護保険事業の企画・普及、介護保険事業計画、介護保険・総合事業の給付・一部負担金、要介護認定、介護給付費準備基金、地域密着型サービス・居宅介護支援事業・総合事業の事業所指定・廃止・委託事業、介護給付等費用適正化、家族介護支援 |  |
| 地 域 支 援 係 |                         | 高齢者の実態把握及び総合相談支援、権利擁護、地域包括支援センターの運営、認知症施策総合推進事業、介護予防居宅介護支援事業、ケアマネジメント事業、高齢者の自立支援、高齢者虐待、成年後見制度、生活支援体制整備事業                     |  |
| 健 康 課     | 予 防 係                   | 健康診査及び検診、予防接種、結核予防、感染症対策、広域医療事業、献血、予防衛生の普及・啓発、利根保健福祉センター、課の庶務経理  |  |
|           | 保 健 係                   | 母子保健、歯科保健、健康づくり、成人保健、栄養改善、精神保健、子育て世代包括支援センター業務、一般介護予防事業  |  |
|           | 新 型 コ ロ ナ ウ イ ル ス 対 策 係 | 新型コロナウイルス感染症対策、新型コロナウイルスワクチン接種   |  |
| 経 済 部     | 産 業 振 興 課               | 産 業 振 興 係  | 産業振興の総合的企画・調査研究、新規事業の創出・育成、創業支援センター、融資あっせん、海外販路開拓支援、電子地域通貨、部内の連絡調整、部長事務、課の庶務経理   |
|           |                         | 商 工 振 興 係  | 商工業の振興・指導、商工団体との連絡調整・指導育成、物産の振興、職業指導・雇用対策、勤労者支援  |
|           |                         | 企 業 誘 致 推 進 室  | 企業立地の推進・整備促進、企業の誘致・訪問・留置   |
|           | 農 林 課                   | 農 業 振 興 係  | 農業行政、農業委員会・農業団体との連絡、農山村振興、市民ふれあい農園の管理、群馬県農業共済組合との連絡、農林業金融、農業振興地域整備計画、6次産業化推進、課の庶務経理  |
|           |                         | 森 林 整 備 係  | 林業・水産業行政、森林経営管理、森林環境整備、林道事業、治山事業   |
|           |                         | 農 村 整 備 係  | 農道・農業用排水路の維持管理、農村生活環境に係る基盤整備、農地・農業用施設の災害復旧、土地改良事業、土地改良区等との連絡調整、国土調査  |
|           | 観 光 交 流 課               | 有 害 鳥 獣 対 策 セ ン タ ー  | 鳥獣の保護及び管理、有害鳥獣対策   |
|           |                         | 観 光 推 進 係  | 観光施策の企画・調整及び観光振興、観光宣伝事業、観光団体の育成、観光施設の維持管理、課の庶務経理   |
|           |                         | 利 根 観 光 係  | 観光振興、観光宣伝事業、観光団体の育成、観光施設の維持管理  |
|           |                         | 交 流 推 進 係  | 交流事業の企画・調整、都市間・地域間交流、定住促進、二地域居住、その他交流事業の推進   |

沼田市事務分掌概要（令和4年4月1日現在）

| 部 名             | 課 名           | 係 名   | 分 掌 事 務  |
|-----------------|---------------|---|--|
| 都市建設部           | 建設課           | 管 理 係   | 道路・普通河川等の占用許可、道路の認定・変更・廃止・境界・調査・統計、道路・橋りょう台帳、公共物の用途廃止、部長事務、課の庶務経理  |
|                 |               | 土 木 係   | 道路・河川・橋りょうの新設改良・維持管理・災害復旧、交通安全施設工事、他課からの受託土木工事   |
|                 | 建築住宅課         | 建築指導係   | 建築基準法、耐震改修促進法、建設リサイクル法、長期優良住宅認定、低炭素住宅の認定、省エネルギー法、建築相談、空家相談、優良宅地・建物の認定                                      |
|                 |               | 営繕住宅係   | 住宅施策の企画・実施、住宅相談、市営住宅の建築・維持管理、他課からの受託建築工事、課の庶務経理  |
|                 | 都市計画課         | 計 画 係   | 都市計画の企画・計画策定・決定・変更、都市計画審議会、開発の指導、駐車場、駐輪場、幹線事業の調整、国土利用計画、課の庶務経理   |
|                 |               | 都 市 施 設 係   | 街路事業、都市公園及び緑地の設置・維持管理・災害復旧、都市緑化の推進、事業用地の取得・処分・登記、公有地の拡大の推進   |
|                 | 街なか対策室        |   | 中心市街地の活性化、融資制度、土地区画整理事業の計画、基盤整備、土地区画整理審議会、建物調査・移転交渉及び移転補償、土地の一時使用  |
|                 |               |   |  |
|                 | 上下水道経営課       | 経 営 係   | 課業務の総括、上下水道事業の経営・企画・計画及び調整、職員の身分取扱、資産の管理、公印の管理、物品の調達・契約、企業債、統計、広報宣伝、債権管理事務、棚卸し資産の管理、流域下水道事業との調整、課の庶務経理     |
|                 |               | 経 理 係   | 企業会計の予算・決算その他経理事務、上下水道事業に係る料金等会計事務、水道の開閉栓、水道使用者等の諸届、消費税関係  |
|                 | 上下水道整備課       | 水 道 係   | 課業務の総括、上水道及び簡易水道の企画・調査設計・施工・維持管理・災害関係・給水装置工事・指定給水装置工事業業者の指定・処分・指導、簡易水道の原水・浄水の管理及び供給、予算・決算等の算定、公印の管理、課の庶務経理 |
|                 |               | 浄 水 係   | 上水道の取水施設・導水管・浄水施設・送水管・配水池の企画・調査設計・施工・維持管理、上水道用水の供給、上水道・原水・浄水の管理、予算・決算等の算定                                  |
| 下 水 道 係         |               | 汚水処理事業の総合調整、公共下水道及び農業集落排水の建設及び維持管理、公共下水道排水設備工事店の指定等、排水設備関係、合併処理浄化槽の会計事務・普及推進、水洗便所改造資金融資、予算・決算等の算定 |  |
| 会計局             | 出 納 係         | 現金・有価証券の出納保管、小切手の振出し、現金及び財産の記録管理、備品管理の総括、局の庶務経理   |  |
| 議会事務局           | 庶 務 係         | 議会の文書、儀式、議会図書室の運営管理、事務局の庶務経理  |  |
|                 | 議 事 係         | 議会、委員会、協議会、議案関係、会議記録  |  |
| 教育部             | 教育総務課         | 総 務 係   | 教育委員会の会議、教育委員会規則等の制定・改廃、学校施設設備の計画・事業の実施、教育に関する事務の点検評価の事務、部長事務、課の庶務経理                                       |
|                 |               | 学校給食センター  | 給 食 係  |
|                 | 学校教育課         | 学 校 教 育 係   | 学校教職員の人事・給与、児童・生徒の就学、学校の組織編制、教育課程、学習指導・生徒指導等、学校保健、教科書の採択、奨学資金、就学援助、課の庶務経理                                  |
|                 |               | 教 育 研 究 所   | 教育職員の研修、教育相談、教育支援センター、言葉の教室  |
|                 |               | 幼 稚 園   | 利南・薄根幼稚園   |
|                 |               | 小 学 校   | 沼田・沼田東・沼田北・升形・利南東・池田・薄根・川田・白沢・利根・多那小学校   |
|                 |               | 中 学 校   | 沼田・沼田南・沼田西・沼田東・池田・薄根・白沢・利根・多那中学校   |
|                 | 生涯学習課         | 社 会 教 育 係   | 生涯学習及び社会教育の推進、社会教育の指導・助言・支援、社会教育関係団体の育成、人権教育、青少年団体の育成指導、青少年対策、青少年教育、青少年育成相談センター、課の庶務経理                     |
|                 |               | 市 民 文 化 推 進 室   | 市民文化の振興、生涯学習講座   |
|                 |               | 図 書 館 奉 仕 係   | 図書館施設維持管理、図書館資料の収集・整理・保存、閲覧サービス、貸出サービス、情報サービス、情報利用教育、図書館の庶務経理  |
|                 | 文化財保護課        | 文 化 財 保 護 係   | 文化財の調査・指定・保護・活用等、文化財調査委員、課の庶務経理  |
|                 |               | 埋 蔵 文 化 財 調 査 セ ン タ ー   | 埋蔵文化財  |
| 歴 史 資 料 館 管 理 係 |               | 歴史資料館の管理・運営   |  |
| スポーツ振興課         | ス ポ ー ツ 振 興 係 | 社会体育計画の立案・実施、社会体育施設の維持管理、社会体育団体の育成、競技優秀者等の激励・表彰、課の庶務経理  |  |
| 選挙管理委員会事務局      |               | 市・県・国等の選挙管理執行、選挙啓発、裁判員候補者予定者及び検察審査員候補者予定者選定   |  |
| 監査委員事務局         | 監 査 係         | 市の事務事業に対する調査・監査・検査・審査、事務局の庶務経理  |  |
| 農業委員会事務局        | 農 地 係         | 農地法等事務、農地等の利用の最適化の推進、農業振興、農業者年金   |  |
| 固定資産評価審査委員会     |               | 固定資産課税台帳に登録された事項に関する不服の審査決定   |  |



# 施政方針

令和4年第1回沼田市議会定例会の開会に当たりまして、令和4年度の市政運営に対する所信を申し上げ、議員各位並びに市民皆様方の深いご理解とご協力を賜りたいと存じます。

## 《はじめに》

去年は、新型コロナウイルス感染症対策に終始した1年となり、一度は収束に向かうかと思われましたが、新しい変異株の猛威はとどまる気配はなくすさまじい勢いで拡大を続けており、本年に入りましたも、未だ終息が見えない状況となっております。

その影響により、本市においても、再び多くの事業やイベントなどを中止、延期せざるを得ない状況となっており、また、市民生活や経済活動にも大きな影響を及ぼしている状況となっております。

そのような状況下にあって、本市では、「ウィズコロナ」を掲げ、新型コロナウイルス感染症対策に万全を期すとともに、コロナと共存する施策として、キャッシュレス決済の普及、接触機会減少に伴う感染リスクの軽減を図りながら、市内経済を下支えし、活性化を促す電子地域通貨「テングー」の継続運用、事業主や子育て世代などを支援する給付金の支給などに取り組んできたところであります。

また、本年は、武道場整備事業や旧久米邸洋館保存整備事業などのほか、新型コロナウイルスワクチン接種事業の新設、電子地域通貨事業の継続など、新型コロナウイルス感染症に対応するための事業に積極的に取り組むとともに、地域におけるまちづくりや交流など多様な活動の拠点としてのコミュニティセンター事業や子育てコンシェルジュ事業など、市民の健康や地域経済、市民協働などに係る事業についても、十分配慮したところであります。

令和4年度においても、「こころ豊かに暮らし、しあわせを実感



できるまち」の実現に努めるとともに、「コロナを超えて～未来につなぐ持続可能なまちづくり～」を念頭に、対策事業の充実を図ってまいりたいと考えております。

## 《国、県の状況》

さて、令和4年度の国の予算は、昨年12月24日に閣議決定され、今国会で審議中であります。国はその予算編成の基本方針において、我が国経済は、新型コロナウイルス感染症による厳しい状況が、徐々に緩和されつつあるものの、引き続き持ち直しの動きに弱さが見られるとしており、先行きについては、経済社会が正常化に向かう中で、各種政策の効果などにより景気が持ち直していくことが期待されるものの、足下では新たな変異株の出現による感染拡大の懸念が生じていることから、新型コロナウイルス感染症による経済への影響や金融資本市場の変動等の影響を注視する必要があるとしております。

また、予算編成に当たっては、新型コロナウイルス感染症への対応に万全を期すとともに、成長と分配の好循環による新しい資本主義の実現に向けた取り組みを行うこととし、経済財政運営と改革の基本方針2021の考え方に基づいた、メリハリの効いた予算とすることとしております。

群馬県においては、「新型コロナ克服＋新展開実現予算」と銘打ち、「コロナの当面の危機を突破し、長期戦を戦い抜く」、

「Next Leap（ネクスト リープ）2022～飛躍への新たな一歩～」、「財政の健全性の確保」の3つを重点施策に掲げ、「困難を乗り越えて、飛躍を目指す」として、総額8,187億600万円、対前年度比7.0パーセント増の一般会計当初予算案を議会へ提示したところであります。

## 《予算の基本方針》

現在、国の基本方針でも示されました「新たな変異株の出現によ

る感染拡大への懸念」が、まさに現実のものとなり、非常に大きな波となって感染が拡大しております。こうしたことを踏まえ、本市の令和4年度予算編成に当たりましては、「コロナを超えて～未来につなぐ持続可能なまちづくり～」をキーワードとし、「コロナ禍を乗り越える」という意味と「コロナのその先、アフターコロナ」という2つの意味を持たせたのであります。

まずは、新型コロナウイルス感染症への対応に全力で取り組み、コロナを乗り越えていくということ、同時に、コロナ後の円滑な市民生活に向けて、新しい生活様式の実践や市内経済の活性化、生活基盤の整備など各種施策の推進を図るということを表したものでありまして、第6次総合計画に掲げる「こころ豊かに暮らし、しあわせを実感できるまちづくり」の実現にも合致するものと考えております。

予算編成に当たっては、「コロナを超えて」を念頭に、新しい生活様式への転換など、感染症への対応と経済活動の回復・向上に資する施策の充実を図るとともに、コスト意識を持って、事業の緊急性、必要性、優先度、熟度等を精査した上で、「選択と集中」により、事業の重点化を図るものとします。

また、社会情勢の変化、高度化する市民ニーズ等に柔軟かつ弾力的に対応できるよう行財政改革を推し進めるとともに、市の重点施策として、「保健・医療・福祉」（ふれ合いと支え合いの健やかなまちづくり）、「自然環境・生活環境」（人と自然にやさしい持続可能なまちづくり）、「教育・文化」（未来を担うたくましいひとづくり・まちづくり）、「都市基盤」（歴史・文化が息づく自然ゆたかなまちづくり）、「地域経済」（ブランド力と交流による元気創生のまちづくり）、「構想の推進」（市民協働のまちづくり）の6項目を柱に予算の重点配分を行うとともに、市民との連携・協働の下、こころ豊かに暮らし、しあわせを実感できるまちづくりに取り組むものとしております。

## 《予算の規模と概要》

令和4年度一般会計予算の規模は、歳入歳出それぞれ219億5,213万7,000円で、前年度当初予算と比較して6億3,104万1,000円、2.8パーセントの減であります。

また、一般会計、特別会計及び企業会計を合わせた総体の予算規模は、379億163万6,000円で、前年度と比較して6億4,716万円、1.7パーセントの減であります。

一般会計につきましては、厳しい財政状況の中、経費節減により経常経費の抑制を図りながら地域事情及び市民ニーズなどの行政需要に対応するため、予算編成方針に基づき、優先すべき主要事務事業等を中心に、市民生活の更なる充実・向上に向けて必要な施策に重点を置き、予算の計上に努めたものであります。

## 《主要施策》

それでは、令和4年度予算の6つの重点施策に沿って、主要事業について、ご説明申し上げます。

1つ目の柱である「保健・医療・福祉（ふれ合いと支え合いの健やかなまちづくり）」につきましては、子どもから高齢者まですべての市民が、生涯にわたり健康で、生きがいを感じながら幸せに暮らせる街づくりを進めてまいります。

主な事業としましては、就労支援や教育、保育、地域の子ども・子育て支援の充実を図る「民間保育所運営委託事業」及び「民間教育・保育施設給付事業」、ウォーキングによる健康づくりと健康寿命の延伸を図る「スマートウェルネス推進事業」、市民活動・文化活動を促進するため旧中央公民館の代替機能として多目的利用を進める「沼田市保健福祉センター改修事業」、ワクチン接種を希望する全市民を対象として新型コロナウイルス感染拡大を防ぐためのワクチン接種体制を構築する「新型コロナウイルスワクチン接種事業」などに取り組みます。

2つ目の柱である「自然環境・生活環境（人と自然にやさしい持続可能なまちづくり）」につきましては、本市が有する豊富な自然の魅力を維持・継承するとともに、環境に優しく、こころ豊かに暮らせる、生活環境の整った街づくりを進めてまいります。

主な事業としましては、森林環境譲与税を活用し、森林経営管理制度を円滑に活用し、適切な森林整備を行う「森林整備事業」、環境負荷の低減と地域の活性化を図る「小水力発電施設整備事業」、地域の消防力の向上と防災・減災対策を図る「非常備 消防管理事業」、「自助・共助・公助」の育成と連携により、安全・安心なまちづくりを推進する「ひとを守る・まちを守る防災ぬまた推進事業」などに取り組みます。

3つ目の柱である「教育・文化（未来を担うたくましいひとづくり・まちづくり）」につきましては、生涯にわたる学びを通して、心身ともに健康で活力ある人づくりを推進するとともに、市民の誰もが、いつでも、どこでも、気軽にスポーツに親しむことのできる活動を推進します。

主な事業としましては、児童・生徒が学校生活を円滑に過ごせるよう支援する「学校教育支援事業」、小中学生の教育環境の向上を図る「小中学校トイレ洋式化事業」、将来の城跡保存整備に向けて基礎調査を進める「沼田城遺跡発掘調査事業」、古（いにしえ）の姿を残す古墳群として名高い県指定史跡「奈良古墳公園整備事業」、名誉市民 久米民之助翁が住まわれた渋谷区上原の洋館を上之町 大正ロマンエリアに移築する「旧久米邸洋館保存整備事業」、若者の夢と希望を実現するとともに、本市発展のための未来へ投資する「ふるさとぬまた未来創造奨学金事業」などに取り組みます。

4つ目の柱である「都市基盤（歴史・文化が息づく自然ゆたかなまちづくり）」につきましては、魅力ある都市空間の形成や快適な住環境の整備を図るとともに、利便性の高い公共交通の実現を図り、

広域的な生活を支える都市基盤を整えます。

主な事業としましては、活気に満ちた中心市街地づくりを進めるための「中心市街地土地区画整理事業」、都市基盤の整備と沿線の土地利用の有効活用を図る「3・3・1環状線（栄町工区）事業」、地域公共交通としてAIデマンドバスを運行し、沿線地域の高齢者や年少者等の交通手段を確保、住民福祉の向上を図る「市町村乗合バス運行事業」などに取り組みます。

5つ目の柱である「地域経済（ブランド力と交流による元気創生のまちづくり）」につきましては、地域資源を活かした農林水産業の振興と商工業の振興により雇用の安定を図るとともに、本市の魅力ある資源を活かした観光振興に取り組みます。

主な事業としましては、新たな海外市場の開拓を目的とした「海外販路促進事業」、起業や第2創業・事業継承を志す人を支援する「創業支援事業」、市内経済の活性化、キャッシュレス決済の普及、接触機会減少に伴う新型コロナウイルス感染リスク軽減を図る「電子地域通貨事業」、被害防除、捕獲、生息域の環境整備等を中心とした総合対策を行い、被害軽減を図る「鳥獣対策事業」、本市への工業立地を促す「企業誘致推進事業」などに取り組みます。

6つ目の柱である「構想の推進（市民協働のまちづくり）」につきましては、市民と行政が互いに信頼関係を築き、対話とふれあいを大切にすることを基本に、広域行政や人材育成など、行政経営の効率化や高度化を図ります。

主な事業としましては、誰1人取り残さないデジタル化の実現を目指しDX推進を図る「行政情報化推進事業」、地域におけるまちづくりや交流など多様な活動の拠点として設置する「コミュニティセンター事業」、都市への一極集中が進む未来に代わる在り方として最新テクノロジーを使いながら自然と人間が共存する空間をつくる「風の谷の実現」を図るとともに、市民のシビックプライドの醸

成とシティブランディングの推進を図る「シン・ヌマタ事業」などに取り組みます。

これら、6つの重点施策を柱に、市民との連携・協働の下、「こころ豊かに暮らし、しあわせを実感できるまちづくり」に取り組んでまいりたいと考えております。

### 《むすびに》

令和4年度予算につきましては、厳しい財政状況ではありますが、「コロナを超えて～未来につなぐ持続可能なまちづくり～」として、新型コロナウイルスワクチン接種事業をはじめ、電子地域通貨事業や周遊バスツアー誘致やデジタルスタンプラリー、生活困窮者自立支援金支給など、感染症を克服し経済の好循環を図る施策として、新型コロナウイルス感染症に対応するための事業に、積極的に取り組んでまいります。

また、グリーン社会の実現に向けて、温室効果ガスの排出実質ゼロを目指す「ゼロカーボンシティ」の実現のため、地球温暖化対策に積極的に取り組むとともに、デジタル化の加速を図り、「誰1人取り残さないDX」を強力に推進するため、自治体DXを確立し、デジタル人材の育成、デジタルデバイドの解消などに取り組んでまいります。

また、活力ある地方創りでは、地方への新たな人の流れを促進するため、地方移住やサテライトオフィスの整備のほか、地域におけるまちづくりや交流など多様な活動の拠点施設としてのコミュニティセンターの体制強化、生活の移動手段の確保のためのAIデマンドバスの運行、南郷の曲屋や奈良古墳群の整備活用、旧久米邸洋館保存整備事業など地域の歴史資源の保全、市のブランドイメージを醸成し魅力ある地域づくりのため、地域資源を最大限活用し、ソフト事業の道標となる「風の谷構想」の実現などに取り組んでまいります。

そのほか、市民活動・文化活動施設の充実、企業誘致の更なる推進、スマートウェルネス推進事業の更なる推進、観光宣伝事業や歴史的資源活用事業による観光誘客の促進事業など、市民の健康増進や地域経済、市民協働などに係る事業についても、十分配慮してまいりたいと考えております。

令和4年度におきましては、新型コロナウイルス感染症が終息し、新しい時代に対応した素晴らしい沼田市が築けますよう、議員皆様のご理解とご支援を賜りますようお願い申し上げまして、私の施政方針とさせていただきます。

(令和4年第1回定例会 沼田市議会会議録から抜粋)

# 財 政 の 概 況

## 1 決算の概況

(単位：千円)

| 区 分                              | 令和2年度      | 令和3年度      | 令和4年度      |
|----------------------------------|------------|------------|------------|
| 1 歳入総額 (A)                       | 29,767,633 | 27,168,678 | 24,742,748 |
| 2 歳出総額 (B)                       | 28,633,515 | 25,926,036 | 23,540,240 |
| 3 歳入歳出差引額 (A) - (B) (C)          | 1,134,118  | 1,242,642  | 1,202,508  |
| 4 翌年度へ繰り越すべき財源 (D)               | 332,074    | 265,117    | 346,039    |
| 5 実質収支 (C) - (D) (E)             | 802,044    | 977,525    | 856,469    |
| 6 単年度収支 (F)                      | 141,837    | 175,481    | △ 121,056  |
| 7 積立金 (G)                        | 969        | 192,632    | 1,518      |
| 8 繰上償還金 (H)                      | 0          | 0          | 0          |
| 9 積立金取崩し額 (I)                    | 62,257     | 0          | 529,825    |
| 10 実質単年度収支 (F) + (G) + (H) - (I) | 80,549     | 368,113    | △ 649,363  |

## 2 決算規模の推移

歳入

(単位：千円)

| 款             | 項             | 令和2年度     | 令和3年度     | 令和4年度     |
|---------------|---------------|-----------|-----------|-----------|
| 1 市 税         |               | 6,357,210 | 6,251,338 | 6,283,204 |
|               | 1 市 民 税       | 2,525,757 | 2,525,584 | 2,463,364 |
|               | 2 固 定 資 産 税   | 3,036,378 | 2,907,139 | 2,959,489 |
|               | 3 軽 自 動 車 税   | 196,618   | 200,774   | 210,324   |
|               | 4 市 た ば こ 税   | 404,225   | 426,092   | 451,141   |
|               | 5 入 湯 税       | 20,847    | 22,689    | 27,904    |
| 2 地方譲与税       |               | 291,228   | 294,382   | 308,437   |
|               | 1 地方揮発油譲与税    | 66,637    | 68,336    | 66,798    |
|               | 2 自動車重量譲与税    | 193,879   | 195,382   | 199,937   |
|               | 3 森林環境譲与税     | 30,712    | 30,664    | 41,702    |
| 3 利子割交付金      |               | 4,956     | 4,061     | 2,130     |
|               | 1 利子割交付金      | 4,956     | 4,061     | 2,130     |
| 4 配当割交付金      |               | 21,282    | 32,864    | 27,491    |
|               | 1 配当割交付金      | 21,282    | 32,864    | 27,491    |
| 5 株式等譲渡所得割交付金 |               | 25,901    | 36,380    | 20,850    |
|               | 1 株式等譲渡所得割交付金 | 25,901    | 36,380    | 20,850    |
| 6 法人事業税交付金    |               | 24,334    | 63,923    | 96,343    |
|               | 1 法人事業税交付金    | 24,334    | 63,923    | 96,343    |
| 7 地方消費税交付金    |               | 1,088,547 | 1,172,279 | 1,181,567 |
|               | 1 地方消費税交付金    | 1,088,547 | 1,172,279 | 1,181,567 |
| 8 ゴルフ場利用税交付金  |               | 8,042     | 10,631    | 12,135    |
|               | 1 ゴルフ場利用税金交付  | 8,042     | 10,631    | 12,135    |



|    |                                  |  |            |            |            |
|----|----------------------------------|--|------------|------------|------------|
| 9  | 環境性能割<br>交付金                     |  | 25,141     | 29,131     | 31,266     |
|    | 1 環境性能割交付金                       |  | 25,141     | 29,131     | 31,266     |
| 10 | 地方特例交付金                          |  | 48,243     | 141,660    | 39,275     |
|    | 1 地方特例交付金                        |  | 48,243     | 43,831     | 37,334     |
|    | 2 新型コロナウイルス感染症対<br>策地方税減収補填特別交付金 |  | 0          | 97,829     | 1,941      |
| 11 | 地方交付税                            |  | 6,151,275  | 6,939,869  | 6,815,002  |
|    | 1 地方交付税                          |  | 6,151,275  | 6,939,869  | 6,815,002  |
| 12 | 交通安全対策<br>特別交付金                  |  | 9,264      | 8,694      | 8,931      |
|    | 1 交通安全対策<br>特別交付金                |  | 9,264      | 8,694      | 8,931      |
| 13 | 分担金及び<br>負担金                     |  | 61,212     | 72,147     | 64,333     |
|    | 1 分担金                            |  | 9,828      | 19,897     | 13,702     |
|    | 2 負担金                            |  | 51,384     | 52,250     | 50,631     |
| 14 | 使用料及び<br>手数料                     |  | 120,106    | 117,753    | 138,596    |
|    | 1 使用料                            |  | 91,608     | 91,034     | 111,905    |
|    | 2 手数料                            |  | 28,498     | 26,719     | 26,691     |
| 15 | 国庫支出金                            |  | 9,117,617  | 5,014,620  | 3,822,999  |
|    | 1 国庫負担金                          |  | 2,134,353  | 2,351,203  | 2,245,950  |
|    | 2 国庫補助金                          |  | 6,970,412  | 2,652,311  | 1,566,755  |
|    | 3 委託金                            |  | 12,852     | 11,106     | 10,294     |
| 16 | 県支出金                             |  | 1,569,998  | 1,642,549  | 1,639,271  |
|    | 1 県負担金                           |  | 941,878    | 1,012,844  | 965,899    |
|    | 2 県補助金                           |  | 522,758    | 518,736    | 558,980    |
|    | 3 委託金                            |  | 105,362    | 110,970    | 114,392    |
| 17 | 財産収入                             |  | 72,060     | 68,266     | 86,112     |
|    | 1 財産運用収入                         |  | 62,742     | 62,851     | 48,086     |
|    | 2 財産売却収入                         |  | 9,318      | 5,415      | 38,026     |
| 18 | 寄附金                              |  | 80,493     | 124,339    | 119,437    |
|    | 1 寄附金                            |  | 80,493     | 124,339    | 119,437    |
| 19 | 繰入金                              |  | 488,408    | 283,391    | 890,715    |
|    | 1 基金繰入金                          |  | 460,447    | 216,309    | 849,082    |
|    | 2 特別会計繰入金                        |  | 27,961     | 67,082     | 41,633     |
| 20 | 繰越金                              |  | 683,533    | 724,118    | 742,642    |
|    | 1 繰越金                            |  | 683,533    | 724,118    | 742,642    |
| 21 | 諸収入                              |  | 801,087    | 2,022,022  | 1,483,223  |
|    | 1 延滞金、加算金及び過料                    |  | 7,224      | 6,263      | 4,884      |
|    | 2 市預金利子                          |  | 29         | 28         | 32         |
|    | 3 貸付金元利収入                        |  | 157,240    | 157,266    | 157,284    |
|    | 4 受託事業収入                         |  | 20,770     | 27,534     | 28,810     |
|    | 5 雑収入                            |  | 615,824    | 1,830,931  | 1,292,213  |
| 22 | 市債                               |  | 2,717,696  | 2,114,262  | 928,789    |
|    | 1 市債                             |  | 2,717,696  | 2,114,262  | 928,789    |
| 廃款 | 自動車取得税<br>交付金                    |  | 0          | 0          | 0          |
|    | 廃項 自動車取得税交付金                     |  | 0          | 0          | 0          |
|    | 歳入<br>合計                         |  | 29,767,633 | 27,168,678 | 24,742,748 |

## 歳 出

(単位：千円)

| 款       | 項             | 令和2年度      | 令和3年度      | 令和4年度      |
|---------|---------------|------------|------------|------------|
| 1       | 議会費           | 191,339    | 194,507    | 187,880    |
|         | 1 議会費         | 191,339    | 194,507    | 187,880    |
| 2       | 総務費           | 7,620,629  | 3,197,845  | 2,977,928  |
|         | 1 総務管理費       | 7,025,759  | 2,618,428  | 2,383,402  |
|         | 2 徴税費         | 351,124    | 327,697    | 333,848    |
|         | 3 戸籍住民基本台帳費   | 186,675    | 191,626    | 172,702    |
|         | 4 選挙費         | 2,427      | 28,338     | 59,129     |
|         | 5 統計調査費       | 25,253     | 3,142      | 2,554      |
|         | 6 監査委員費       | 29,391     | 28,614     | 26,293     |
| 3       | 民生費           | 6,657,200  | 7,581,470  | 6,991,408  |
|         | 1 社会福祉費       | 3,332,593  | 3,865,730  | 4,010,589  |
|         | 2 児童福祉費       | 2,698,472  | 3,114,977  | 2,437,559  |
|         | 3 生活保護費       | 625,967    | 600,596    | 543,069    |
|         | 4 災害救助費       | 168        | 167        | 191        |
| 4       | 衛生費           | 2,791,763  | 3,057,227  | 3,129,090  |
|         | 1 保健衛生費       | 1,974,731  | 2,204,814  | 2,175,809  |
|         | 2 清掃費         | 708,397    | 715,199    | 761,312    |
|         | 3 上水道費        | 108,635    | 137,213    | 191,969    |
| 5       | 労働費           | 23,101     | 22,375     | 137,741    |
|         | 1 労働費         | 23,101     | 22,375     | 137,741    |
| 6       | 農林水産業費        | 646,231    | 582,372    | 655,388    |
|         | 1 農業費         | 522,852    | 472,108    | 508,146    |
|         | 2 林業費         | 122,527    | 109,599    | 145,836    |
|         | 3 水産業費        | 852        | 664        | 1,406      |
| 7       | 商工費           | 926,671    | 2,546,852  | 2,043,104  |
|         | 1 商工費         | 926,671    | 2,546,852  | 2,043,104  |
| 8       | 土木費           | 2,818,174  | 3,314,709  | 2,383,841  |
|         | 1 土木管理費       | 158,658    | 152,222    | 158,888    |
|         | 2 道路橋りょう費     | 631,134    | 823,347    | 674,835    |
|         | 3 河川費         | 2,870      | 5,737      | 2,829      |
|         | 4 都市計画費       | 1,622,106  | 1,916,433  | 1,479,712  |
|         | 5 住宅費         | 403,406    | 416,970    | 67,577     |
| 9       | 消防費           | 880,628    | 826,500    | 800,358    |
|         | 1 消防費         | 880,628    | 826,500    | 800,358    |
| 10      | 教育費           | 4,045,883  | 2,591,991  | 2,120,104  |
|         | 1 教育総務費       | 645,956    | 376,547    | 359,029    |
|         | 2 小学校費        | 263,788    | 215,224    | 286,940    |
|         | 3 中学校費        | 139,022    | 210,684    | 304,573    |
|         | 4 高等学校費       | 2,006      | 1,853      | 2,010      |
|         | 5 幼稚園費        | 46,481     | 44,178     | 48,212     |
|         | 6 社会教育費       | 679,234    | 726,607    | 526,615    |
|         | 7 保健体育費       | 2,269,396  | 1,016,899  | 592,725    |
| 11      | 災害復旧費         | 0          | 38,751     | 124,906    |
|         | 1 農林水産施設災害復旧費 | 0          | 24,926     | 83,974     |
|         | 2 土木施設災害復旧費   | 0          | 13,825     | 40,932     |
| 12      | 公債費           | 2,031,896  | 1,971,437  | 1,988,492  |
|         | 1 公債費         | 2,031,896  | 1,971,437  | 1,988,492  |
| 歳出合計    |               | 28,633,515 | 25,926,036 | 23,540,240 |
| 歳入歳出差引額 |               | 1,134,118  | 1,242,642  | 1,202,508  |

### 3 特別会計等

#### (1) 国民健康保険特別会計

歳入

(単位：円)

| 款          | 令和2年度         | 令和3年度         | 令和4年度         |
|------------|---------------|---------------|---------------|
| 1 国民健康保険税  | 1,196,280,518 | 1,248,025,063 | 1,194,941,420 |
| 2 国庫支出金    | 9,392,000     | 6,200,000     | 0             |
| 3 県支出金     | 3,866,036,205 | 4,151,751,973 | 4,007,400,225 |
| 普通交付金      | 3,710,371,205 | 4,032,977,973 | 3,901,783,225 |
| 保険者努力支援交付金 | 20,724,000    | 21,190,000    | 23,722,000    |
| 特別調整交付金    | 41,542,000    | 21,377,000    | 9,353,000     |
| 県繰入金(2号分)  | 79,507,000    | 58,573,000    | 56,348,000    |
| 特定健診等負担金   | 13,892,000    | 17,634,000    | 16,194,000    |
| 4 財産収入     | 22,975        | 4,011         | 10,590        |
| 5 繰入金      | 452,282,612   | 399,467,094   | 406,539,392   |
| 6 繰越金      | 0             | 0             | 0             |
| 7 諸収入      | 36,109,271    | 32,575,663    | 27,325,057    |
| 合計         | 5,560,123,581 | 5,838,023,804 | 5,636,216,684 |

歳出

(単位：円)

| 款              | 令和2年度         | 令和3年度         | 令和4年度         |
|----------------|---------------|---------------|---------------|
| 1 総務費          | 23,888,099    | 25,327,778    | 25,783,287    |
| 2 保険給付費        | 3,729,514,593 | 4,066,867,509 | 3,920,942,540 |
| 3 国民健康保険事業費納付金 | 1,687,916,235 | 1,483,771,358 | 1,551,553,469 |
| 4 共同事業拠出金      | 705           | 96            | 124           |
| 5 財政安定化基金拠出金   | 0             | 0             | 0             |
| 6 保健事業費        | 54,140,840    | 66,580,570    | 66,340,056    |
| 7 基金積立金        | 22,975        | 88,174,000    | 10,590        |
| 8 公債費          | 0             | 0             | 0             |
| 9 諸支出金         | 22,867,319    | 56,317,009    | 22,632,723    |
| 10 予備費         | 0             | 0             | 0             |
| 合計             | 5,518,350,766 | 5,787,038,320 | 5,587,262,789 |

#### (2) 後期高齢者医療特別会計

歳入

(単位：円)

| 款            | 令和2年度       | 令和3年度       | 令和4年度       |
|--------------|-------------|-------------|-------------|
| 1 後期高齢者医療保険料 | 472,621,450 | 465,880,229 | 503,147,296 |
| 2 繰入金        | 170,760,880 | 170,986,032 | 183,380,722 |
| 3 繰越金        | 187,088     | 116,500     | 1,258,687   |
| 4 諸収入        | 2,637,732   | 2,461,767   | 1,768,768   |
| 5 国庫支出金      | 55,000      | 0           | 0           |
| 合計           | 646,262,150 | 639,444,528 | 689,555,473 |

歳出

(単位：円)

| 款                | 令和2年度       | 令和3年度       | 令和4年度       |
|------------------|-------------|-------------|-------------|
| 1 総務費            | 4,700,895   | 3,730,701   | 3,719,856   |
| 2 後期高齢者医療広域連合納付金 | 640,447,255 | 633,926,740 | 684,776,469 |
| 3 諸支出金           | 997,500     | 528,400     | 496,000     |
| 4 予備費            | 0           | 0           | 0           |
| 合計               | 646,145,650 | 638,185,841 | 688,992,325 |

### (3) 介護保険特別会計

歳入

(単位：円)

| 款          | 令和2年度         | 令和3年度         | 令和4年度         |
|------------|---------------|---------------|---------------|
| 1 保険料      | 1,108,506,764 | 1,119,848,025 | 1,120,591,675 |
| 2 分担金及び負担金 | 1,395,000     | 1,268,500     | 1,492,000     |
| 3 使用料及び手数料 | 0             | 0             | 0             |
| 4 国庫支出金    | 1,419,399,583 | 1,606,493,892 | 1,597,318,682 |
| 5 支払基金交付金  | 1,487,988,000 | 1,536,515,164 | 1,551,565,000 |
| 6 県支出金     | 831,600,614   | 833,198,668   | 853,427,000   |
| 7 財産収入     | 8,756         | 4,086         | 5,843         |
| 8 寄附金      | 0             | 0             | 0             |
| 9 繰入金      | 941,199,000   | 987,691,458   | 967,801,000   |
| 10 繰越金     | 25,825,189    | 1,684,663     | 217,637,415   |
| 11 諸収入     | 1,108,721     | 570,546       | 317,694       |
| 合計         | 5,817,031,627 | 6,087,275,002 | 6,310,156,309 |

歳出

(単位：円)

| 款         | 令和2年度         | 令和3年度         | 令和4年度         |
|-----------|---------------|---------------|---------------|
| 1 総務費     | 129,723,679   | 136,251,327   | 116,736,680   |
| 2 保険給付費   | 5,406,607,888 | 5,486,973,384 | 5,574,836,754 |
| 3 地域支援事業費 | 214,139,704   | 207,531,890   | 206,809,989   |
| 4 基金積立金   | 8,756         | 5,954,086     | 19,955,843    |
| 5 公債費     | 0             | 0             | 0             |
| 6 諸支出金    | 64,866,937    | 32,926,900    | 174,751,575   |
| 7 予備費     | 0             | 0             | 0             |
| 合計        | 5,815,346,964 | 5,869,637,587 | 6,093,090,841 |

### (4) 電気事業特別会計

歳入

(単位：円)

| 款        | 令和2年度       | 令和3年度      | 令和4年度      |
|----------|-------------|------------|------------|
| 1 発電事業収入 | 20,013,434  | 18,575,598 | 19,120,057 |
| 2 財産収入   | 2,040       | 439        | 570        |
| 3 市債     | 333,000,000 | 0          | 0          |
| 4 繰越金    | 1,333,000   | 3,840,000  | 7,151,670  |
| 5 諸収入    | 0           | 873,482    | 14,116     |
| 合計       | 354,348,474 | 23,289,519 | 26,286,413 |

歳出

(単位：円)

| 款       | 令和2年度       | 令和3年度      | 令和4年度      |
|---------|-------------|------------|------------|
| 1 総務費   | 0           | 790,500    | 1,674,000  |
| 2 事業費   | 337,518,119 | 3,568,269  | 4,096,574  |
| 3 基金積立金 | 1,665,040   | 1,320,439  | 2,875,000  |
| 4 公債費   | 9,427,312   | 9,570,400  | 10,428,011 |
| 5 予備費   | 0           | 0          | 0          |
| 合計      | 348,610,471 | 15,249,608 | 19,073,585 |

**(5) 水道事業会計**

収益的收入及び支出

(単位：円)

| 区 分        | 令和2年度       | 令和3年度       | 令和4年度       |
|------------|-------------|-------------|-------------|
| 第1款 水道事業収益 | 393,404,913 | 381,173,411 | 377,715,566 |
| 第1項 営業収益   | 361,061,914 | 350,139,525 | 329,194,448 |
| 第2項 営業外収益  | 32,342,999  | 31,033,886  | 48,521,118  |
| 第3項 特別利益   | 0           | 0           | 0           |
| 第1款 水道事業費用 | 346,939,914 | 379,235,828 | 358,887,644 |
| 第1項 営業費用   | 327,617,393 | 358,557,306 | 348,376,929 |
| 第2項 営業外費用  | 19,322,521  | 20,678,522  | 10,510,715  |
| 第3項 特別損失   | 0           | 0           | 0           |
| 第4項 予備費    | 0           | 0           | 0           |
| 収支差引額      | 46,464,999  | 1,937,583   | 18,827,922  |

資本的收入及び支出

(単位：円)

| 区 分          | 令和2年度         | 令和3年度        | 令和4年度         |
|--------------|---------------|--------------|---------------|
| 第1款 資本的收入    | 14,466,437    | 0            | 0             |
| 第1項 工事負担金    | 14,305,287    | 0            | 0             |
| 第2項 出資金      | 0             | 0            | 0             |
| 第3項 企業債      | 0             | 0            | 0             |
| 第4項 固定資産売却収入 | 161,150       | 0            | 0             |
| 第1款 資本的支出    | 148,849,009   | 62,971,771   | 176,624,659   |
| 第1項 建設改良費    | 130,095,268   | 43,884,041   | 154,526,642   |
| 第2項 企業債償還金   | 18,753,741    | 19,087,730   | 22,098,017    |
| 第3項 予備費      | 0             | 0            | 0             |
| 収支差引額        | △ 134,382,572 | △ 62,971,771 | △ 176,624,659 |
| 上記不足額の補てん財源  |               |              |               |
| 内 訳          | 減債積立金         |              |               |
|              | 利益積立金         |              |               |
|              | 建設改良積立金       |              |               |
|              | 当年度損益勘定留保資金   |              | 22,667,946    |
|              | 過年度損益勘定留保資金   | 126,507,249  | 59,965,000    |
|              | 消費税資本的収支調整額   | 7,875,323    | 3,006,771     |
|              | 固定資産除却        |              |               |

**(6) 簡易水道事業会計**

収益的收入及び支出

(単位：円)

| 区 分          | 令和2年度 | 令和3年度       | 令和4年度       |
|--------------|-------|-------------|-------------|
| 第1款 簡易水道事業収益 | —     | 509,639,764 | 527,716,508 |
| 第1項 営業収益     | —     | 234,305,571 | 216,362,144 |
| 第2項 営業外収益    | —     | 275,334,193 | 311,354,364 |
| 第3項 特別利益     | —     | 0           | 0           |
| 第1款 簡易水道事業費用 | —     | 500,496,698 | 521,994,734 |
| 第1項 営業費用     | —     | 482,844,014 | 499,922,335 |
| 第2項 営業外費用    | —     | 14,324,884  | 21,716,699  |
| 第3項 特別損失     | —     | 3,327,800   | 355,700     |
| 第4項 予備費      | —     | 0           | 0           |
| 収支差引額        | —     | 9,143,066   | 5,721,774   |

資本的收入及び支出

(単位：円)

| 区 分          | 令和2年度       | 令和3年度        | 令和4年度        |            |
|--------------|-------------|--------------|--------------|------------|
| 第1款 資本的收入    | —           | 52,500,000   | 30,400,000   |            |
| 第1項 工事負担金    | —           | 0            | 0            |            |
| 第2項 出資金      | —           | 0            | 0            |            |
| 第3項 企業債      | —           | 52,500,000   | 30,400,000   |            |
| 第4項 固定資産売却収入 | —           | 0            | 0            |            |
| 第1款 資本的支出    | —           | 95,570,256   | 90,860,103   |            |
| 第1項 建設改良費    | —           | 39,310,841   | 31,707,123   |            |
| 第2項 企業債償還金   | —           | 56,259,415   | 59,152,980   |            |
| 第3項 予備費      | —           | 0            | 0            |            |
| 収支差引額        | —           | △ 43,070,256 | △ 60,460,103 |            |
| 上記不足額の補てん財源  | —           |              |              |            |
| 内 訳          | 減債積立金       | —            |              |            |
|              | 利益積立金       | —            |              |            |
|              | 建設改良積立金     | —            |              |            |
|              | 当年度損益勘定留保資金 | —            | 40,532,860   | 39,630,386 |
|              | 過年度損益勘定留保資金 | —            |              | 18,137,112 |
|              | 消費税資本的収支調整額 | —            | 2,537,396    | 2,692,605  |
|              | 固定資産除却      | —            |              |            |

## (7) 下水道事業会計

収益の収入及び支出

(単位：円)

| 区 分         | 令和2年度         | 令和3年度         | 令和4年度         |
|-------------|---------------|---------------|---------------|
| 第1款 下水道事業収益 | 1,378,911,319 | 1,357,292,574 | 1,328,287,025 |
| 第1項 営業収益    | 436,769,383   | 435,087,517   | 430,609,530   |
| 第2項 営業外収益   | 942,141,936   | 922,205,057   | 897,677,495   |
| 第3項 特別利益    | 0             | 0             | 0             |
| 第1款 下水道事業費用 | 1,308,778,331 | 1,295,726,982 | 1,296,424,565 |
| 第1項 営業費用    | 1,112,896,570 | 1,133,732,925 | 1,151,432,611 |
| 第2項 営業外費用   | 182,546,661   | 161,994,057   | 144,363,104   |
| 第3項 特別損失    | 13,335,100    | 0             | 628,850       |
| 第4項 予備費     | 0             | 0             | 0             |
| 収支差引額       | 70,132,988    | 61,565,592    | 31,862,460    |

資本的収入及び支出

(単位：円)

| 区 分          | 令和2年度         | 令和3年度         | 令和4年度         |             |
|--------------|---------------|---------------|---------------|-------------|
| 第1款 資本的収入    | 425,772,600   | 454,102,940   | 481,442,960   |             |
| 第1項 工事負担金    | 134,385,600   | 136,228,940   | 136,948,960   |             |
| 第2項 出資金      | 58,487,000    | 48,474,000    | 52,900,000    |             |
| 第3項 企業債      | 207,600,000   | 231,600,000   | 253,800,000   |             |
| 第4項 固定資産売却収入 | 0             | 0             | 0             |             |
| 第5項 補助金      | 25,300,000    | 37,800,000    | 37,794,000    |             |
| 第1款 資本的支出    | 898,650,639   | 916,382,150   | 947,237,081   |             |
| 第1項 建設改良費    | 145,236,216   | 148,782,586   | 166,726,186   |             |
| 第2項 企業債償還金   | 753,414,423   | 767,599,564   | 780,510,895   |             |
| 第3項 予備費      | 0             | 0             | 0             |             |
| 収支差引額        | △ 472,878,039 | △ 462,279,210 | △ 465,794,121 |             |
| 上記不足額の補てん財源  |               |               |               |             |
| 内<br>訳       | 減債積立金         |               |               |             |
|              | 利益積立金         |               |               |             |
|              | 建設改良積立金       |               |               |             |
|              | 当年度分未処分利益剰余金  | 48,512,320    | 16,144,011    | 16,658,161  |
|              | 過年度分未処分利益剰余金  |               | 11,922,858    | 27,372,864  |
|              | 当年度損益勘定留保資金   | 414,558,519   | 416,139,428   | 408,464,731 |
|              | 過年度損益勘定留保資金   |               | 6,438,457     |             |
|              | 消費税資本的収支調整額   | 9,807,200     | 11,634,456    | 13,298,365  |
| 固定資産除却       |               |               |               |             |

# 《 総 務 部 》

## 1 秘 書 課

### (1) 姉妹都市交流関係

#### ア 下田市関係

4. 5. 19～21 第83回黒船祭「姉妹都市交歓絵画展」  
市内小学生の作品11点を下田市民文化会館に展示
5. 21 下田市第83回黒船祭に参加（市長、議長）  
記念式典（下田公園：開国記念広場）に参加
7. 26～31 「姉妹都市交歓絵画展」  
下田市小学生の作品10点と市内小学生の作品11点をテラス沼田4階市民ロビーばるくに展示

※新型コロナウイルス感染症感染拡大防止のため中止又は不参加となった事業

- 8月 沼田まつり（中止／例年「オープニングセレモニー」等に参加）
- 8月 沼田まつり歓迎交流会（中止）
- 10月 沼田市農業まつり（中止／例年「下田市特産物」を展示販売）
- 3月 J Aふじ伊豆伊豆太陽地区農業祭（感謝祭）（規模縮小のため不参加／例年「沼田市農産物」を展示販売）

#### イ ドイツ・バイエルン州フュッセン市関係

4. 8. 26 沼田市国際交流協会「オンライン姉妹都市交流会」に参加  
参加者：沼田市（市長ほか4人）・フュッセン市（市長ほか3人）
10. 19～25 絵画交流作品展  
市内小学生の作品19点、中学生の作品17点、フュッセン市から送られた風景写真、ドイツのクリスマスについての掲示物等をテラス沼田4階市民ロビーばるくで展示後、市内小中学生の作品はフュッセン市へ送付

### (2) 叙勲表彰関係

| 年月日      | 氏 名       | 事 項              | 表 彰 者   |
|----------|-----------|------------------|---------|
| 4. 9. 30 | 中 村 俊 生   | 教育委員会委員功労感謝状     | 沼 田 市 長 |
| 4. 11. 3 | 相 田 昌 夫   | 旭日双光章            | 内閣総理大臣  |
| 4. 11. 6 | 牧 野 保 好   | 従五位（死亡叙位）        | 内閣総理大臣  |
| 5. 1. 8  | 金 山 一 郎   | 従六位（死亡叙位）        | 内閣総理大臣  |
| 5. 3. 1  | 青 木 富 士 夫 | 旭日単光章            | 内閣総理大臣  |
| 5. 3. 31 | 阿 形 登 氏   | 固定資産評価審査会委員功労感謝状 | 沼 田 市 長 |
| 5. 3. 31 | 津久井 正 人   | 固定資産評価審査会委員功労感謝状 | 沼 田 市 長 |

### (3) 広報活動

市政全般にわたる施策や現状を広く市民にお知らせし、市政に対する理解を深めてもらうための広報活動を行った。

#### ア 広報ぬまたの発行



「広報ぬまた」（A4判20頁～32頁）を毎月1日に発行し、各町の区長、地区委員を通じて市内全世帯に配布したほか、市内官公庁、県内外各市、利根郡内各町村などにも郵送した。

イ ホームページ・SNSによる情報発信

平成28年度にホームページのリニューアルを行い、各所属課においてページを作成することが出来るようになり、引き続き最新情報を素早く発信するように努めた。

市外在住者向けのページについても、画像や動画等を活用し、イベントなどの情報も併せ、分かりやすく発信するように努めた。

また、インスタグラムを開設し、既存のフェイスブック、ツイッター等と併せて活用しながら、各種行事のお知らせや開催の様子などを発信した。

ウ 施設見学会の実施

新型コロナウイルス感染症感染拡大防止のため中止とした。

エ マスメディアによる広報

市政広報の充実を図るため、群馬テレビ、沼田エフエム放送(FM OZE)、新聞紙面広告などを利用して市民に対する広報活動を行った。

沼田エフエム放送では、月曜日から金曜日までの午前8時と午後6時から、土・日曜日は午前10時と午後2時から、それぞれ10分間「沼田シティインフォメーション」として、行政情報を放送した。

オ 月間行事予定表の発行

毎月2回、市の行事予定表を作成し、各課の行事を事前に周知することで連絡を密にし、行政の効率的運営を図った。

**(4) 広聴活動**

施策、財政、組織など市政全般にわたる問題点の指摘や建設的な意見、要望等、市政の参考にするための広聴活動を行った。

ア 陳情の受付

市政全般にわたり受理した陳情などの件数は、55件であった。

**【陳情等受理担当部課及び件数】**

| 区 分       | 件 数 | 区 分       | 件 数 |
|-----------|-----|-----------|-----|
| 総 務 部     | 15  | 経 済 部     | 11  |
| 職 員 課     | (1) | 産 業 振 興 課 | (4) |
| 地 域 安 全 課 | (6) | 農 林 課     | (4) |
| 企 画 政 策 課 | (4) | 観 光 交 流 課 | (3) |
| 財 政 課     | (3) | 都 市 建 設 部 | 14  |
| 契 約 検 査 課 | (1) | 建 設 課     | (9) |
| 市 民 部     | 3   | 建 築 住 宅 課 | (2) |

|       |       |     |     |         |     |
|-------|-------|-----|-----|---------|-----|
|       | 市民課   | (1) |     | 都市計画課   | (1) |
|       | 市民協働課 | (1) |     | 上下水道整備課 | (2) |
|       | 環境課   | (1) | 教育部 |         | 7   |
| 健康福祉部 |       | 5   |     | 学校教育課   | (3) |
|       | 社会福祉課 | (1) |     | 生涯学習課   | (2) |
|       | 子ども課  | (2) |     | 文化財保護課  | (1) |
|       | 介護高齢課 | (1) |     | スポーツ振興課 | (1) |
|       | 健康課   | (1) | 合計  |         | 55  |

イ 市長への意見箱

「市長への意見箱」に寄せられた意見等は、147件であった。

【市長への意見箱受付担当部課及び件数】

| 区分    | 件数        | 区分    | 数           |
|-------|-----------|-------|-------------|
| 総務部   | 58        | 経済部   | 9           |
|       | 秘書課 (7)   |       | 産業振興課 (4)   |
|       | 総務課 (2)   |       | 農林課 (2)     |
|       | 職員課 (8)   |       | 観光交流課 (3)   |
|       | 地域安全課 (4) | 都市建設部 | 24          |
|       | 企画政策課 (7) |       | 建設課 (8)     |
|       | 財政課 (29)  |       | 建築住宅課 (11)  |
|       | 白沢支所 (1)  |       | 都市計画課 (5)   |
| 市民部   | 16        | 教育部   | 20          |
|       | 市民課 (6)   |       | 教育総務課 (7)   |
|       | 税務課 (1)   |       | 学校教育課 (5)   |
|       | 債権管理課 (2) |       | 生涯学習課 (5)   |
|       | 環境課 (7)   |       | スポーツ振興課 (3) |
| 健康福祉部 | 20        | 合計    | 147         |
|       | 社会福祉課 (6) |       |             |
|       | 子ども課 (5)  |       |             |
|       | 介護高齢課 (1) |       |             |
|       | 健康課 (8)   |       |             |

ウ 子ども議会の開催

市の将来を担う子どもたちの夢や豊かな感性をまちづくりに反映するとともに、行政やまちづくりなどへの関心を高めてもらうため、子ども議会を開催した。

期 日 令和4年11月19日(土)  
 会 場 テラス沼田 5階 議場  
 子ども議員 小学生10人、中学生7人、高校生5人 計22人  
 ※子ども議員25人(3人欠席)

エ 市長とふらっと〜ク

市民と市長が気軽に談話し、市政を身近に感じてもらうとともに、市民の声を直接伺い、今後の市政運営の参考にすることを目的に開催した。

| No. | 年月日       | 申し込み団体            | 内 容   |
|-----|-----------|-------------------|---|
| 1   | 4. 10. 11 | 非特定営利活動法人ミニヨン・スター | 障がい者雇用と街なかの活性化、障がい者のグループホーム                       |
| 2   | 4. 10. 27 | 沼田市地域おこし研究会       | 移住促進施策  |
| 3   | 4. 11. 11 | 沼田高校定時制           | 中心商店街活性化、少子化対策、コロナ対策、農業振興策、移住促進策                  |
| 4   | 4. 12. 21 | 沼田市認定農業者協議会       | 商品のネーミングや売り方、農家の高齢化や後継者不足による荒廃、移住者の農業従事促進、農家の販売方法 |
| 5   | 5. 1. 17  | 利根沼田自然を愛する会       | 未来に残したい「草原の里100選」、全国の潜在的OECM候補地、ニホンジカ食害対策         |
| 6   | 5. 2. 15  | 沼田高校定時制           | 中心商店街活性化の魅力的な交流スペース作り、移住者促進作戦                     |
| 7   | 5. 2. 28  | 下久屋いいね            | 地域づくり、物流などを含めた活性化、働く場所の確保、既存企業の拡張、通学路の安全・防犯       |

## 2 総務課

### (1) 市議会の招集及び議案の提出

市議会を下記のとおり招集し、議案110件、報告19件、諮問2件を提出した。

| 回 | 招集年月日    | 会 期  | 閉会年月日    | 提出付議案件数   |   |   |   |   |   |   |   |   |   |      |   |   |   |   |  |   |   |   |  |      |   |   |   |   |      |   |   |   |   |      |   |   |   |   |      |
|---|----------|------|----------|---|---|---|---|---|---|---|---|---|---|------|---|---|---|---|--|---|---|---|--|------|---|---|---|---|------|---|---|---|---|------|---|---|---|---|------|
| 1 | 4年 2月22日 | 22日間 | 4年 3月15日 | <table style="width: 100%; border-collapse: collapse;"> <tr> <td style="width: 10%;">報</td> <td style="width: 10%;">告</td> <td style="width: 10%;">2</td> <td style="width: 10%;">件</td> <td style="width: 10%;"></td> </tr> <tr> <td>条</td> <td>例</td> <td>2</td> <td>3</td> <td></td> </tr> <tr> <td>予</td> <td>算</td> <td>1</td> <td>7</td> <td></td> </tr> <tr> <td>人</td> <td>事</td> <td>1</td> <td></td> <td></td> </tr> <tr> <td>そ</td> <td>の</td> <td>5</td> <td></td> <td>件(1)</td> </tr> <tr> <td>の</td> <td>他</td> <td></td> <td></td> <td></td> </tr> <tr> <td>合</td> <td>計</td> <td>4</td> <td>8</td> <td>件(1)</td> </tr> </table> | 報 | 告 | 2 | 件 |   | 条 | 例 | 2 | 3 |      | 予 | 算 | 1 | 7 |  | 人 | 事 | 1 |  |      | そ | の | 5 |   | 件(1) | の | 他 |   |   |      | 合 | 計 | 4 | 8 | 件(1) |
| 報 | 告        | 2    | 件        |   |   |   |   |   |   |   |   |   |   |      |   |   |   |   |  |   |   |   |  |      |   |   |   |   |      |   |   |   |   |      |   |   |   |   |      |
| 条 | 例        | 2    | 3        |   |   |   |   |   |   |   |   |   |   |      |   |   |   |   |  |   |   |   |  |      |   |   |   |   |      |   |   |   |   |      |   |   |   |   |      |
| 予 | 算        | 1    | 7        |   |   |   |   |   |   |   |   |   |   |      |   |   |   |   |  |   |   |   |  |      |   |   |   |   |      |   |   |   |   |      |   |   |   |   |      |
| 人 | 事        | 1    |          |   |   |   |   |   |   |   |   |   |   |      |   |   |   |   |  |   |   |   |  |      |   |   |   |   |      |   |   |   |   |      |   |   |   |   |      |
| そ | の        | 5    |          | 件(1)  |   |   |   |   |   |   |   |   |   |      |   |   |   |   |  |   |   |   |  |      |   |   |   |   |      |   |   |   |   |      |   |   |   |   |      |
| の | 他        |      |          |   |   |   |   |   |   |   |   |   |   |      |   |   |   |   |  |   |   |   |  |      |   |   |   |   |      |   |   |   |   |      |   |   |   |   |      |
| 合 | 計        | 4    | 8        | 件(1)  |   |   |   |   |   |   |   |   |   |      |   |   |   |   |  |   |   |   |  |      |   |   |   |   |      |   |   |   |   |      |   |   |   |   |      |
| 2 | 4年 6月 7日 | 11日間 | 4年 6月17日 | <table style="width: 100%; border-collapse: collapse;"> <tr> <td style="width: 10%;">報</td> <td style="width: 10%;">告</td> <td style="width: 10%;">1</td> <td style="width: 10%;">2</td> <td style="width: 10%;">件</td> </tr> <tr> <td>条</td> <td>例</td> <td>2</td> <td></td> <td></td> </tr> <tr> <td>予</td> <td>算</td> <td>2</td> <td></td> <td></td> </tr> <tr> <td>人</td> <td>事</td> <td>2</td> <td></td> <td></td> </tr> <tr> <td>合</td> <td>計</td> <td>1</td> <td>8</td> <td>件</td> </tr> </table>  | 報 | 告 | 1 | 2 | 件 | 条 | 例 | 2 |   |      | 予 | 算 | 2 |   |  | 人 | 事 | 2 |  |      | 合 | 計 | 1 | 8 | 件    |   |   |   |   |      |   |   |   |   |      |
| 報 | 告        | 1    | 2        | 件   |   |   |   |   |   |   |   |   |   |      |   |   |   |   |  |   |   |   |  |      |   |   |   |   |      |   |   |   |   |      |   |   |   |   |      |
| 条 | 例        | 2    |          |   |   |   |   |   |   |   |   |   |   |      |   |   |   |   |  |   |   |   |  |      |   |   |   |   |      |   |   |   |   |      |   |   |   |   |      |
| 予 | 算        | 2    |          |   |   |   |   |   |   |   |   |   |   |      |   |   |   |   |  |   |   |   |  |      |   |   |   |   |      |   |   |   |   |      |   |   |   |   |      |
| 人 | 事        | 2    |          |   |   |   |   |   |   |   |   |   |   |      |   |   |   |   |  |   |   |   |  |      |   |   |   |   |      |   |   |   |   |      |   |   |   |   |      |
| 合 | 計        | 1    | 8        | 件   |   |   |   |   |   |   |   |   |   |      |   |   |   |   |  |   |   |   |  |      |   |   |   |   |      |   |   |   |   |      |   |   |   |   |      |
| 3 | 4年 7月29日 | 1日間  | 4年 7月29日 | <table style="width: 100%; border-collapse: collapse;"> <tr> <td style="width: 10%;">予</td> <td style="width: 10%;">算</td> <td style="width: 10%;">4</td> <td style="width: 10%;">件</td> <td style="width: 10%;"></td> </tr> <tr> <td>そ</td> <td>の</td> <td>1</td> <td></td> <td>件(1)</td> </tr> <tr> <td>の</td> <td>他</td> <td></td> <td></td> <td></td> </tr> <tr> <td>合</td> <td>計</td> <td>5</td> <td></td> <td>件(1)</td> </tr> </table>  | 予 | 算 | 4 | 件 |   | そ | の | 1 |   | 件(1) | の | 他 |   |   |  | 合 | 計 | 5 |  | 件(1) |   |   |   |   |      |   |   |   |   |      |   |   |   |   |      |
| 予 | 算        | 4    | 件        |   |   |   |   |   |   |   |   |   |   |      |   |   |   |   |  |   |   |   |  |      |   |   |   |   |      |   |   |   |   |      |   |   |   |   |      |
| そ | の        | 1    |          | 件(1)  |   |   |   |   |   |   |   |   |   |      |   |   |   |   |  |   |   |   |  |      |   |   |   |   |      |   |   |   |   |      |   |   |   |   |      |
| の | 他        |      |          |   |   |   |   |   |   |   |   |   |   |      |   |   |   |   |  |   |   |   |  |      |   |   |   |   |      |   |   |   |   |      |   |   |   |   |      |
| 合 | 計        | 5    |          | 件(1)  |   |   |   |   |   |   |   |   |   |      |   |   |   |   |  |   |   |   |  |      |   |   |   |   |      |   |   |   |   |      |   |   |   |   |      |
| 4 | 4年 8月30日 | 23日間 | 4年 9月21日 | <table style="width: 100%; border-collapse: collapse;"> <tr> <td style="width: 10%;">報</td> <td style="width: 10%;">告</td> <td style="width: 10%;">4</td> <td style="width: 10%;">件</td> <td style="width: 10%;"></td> </tr> <tr> <td>条</td> <td>例</td> <td>6</td> <td></td> <td></td> </tr> <tr> <td>予</td> <td>算</td> <td>6</td> <td></td> <td></td> </tr> <tr> <td>決</td> <td>事</td> <td>4</td> <td></td> <td></td> </tr> <tr> <td>人</td> <td>の</td> <td>2</td> <td></td> <td></td> </tr> <tr> <td>そ</td> <td>他</td> <td>2</td> <td></td> <td>件</td> </tr> <tr> <td>の</td> <td>計</td> <td>2</td> <td>4</td> <td>件</td> </tr> </table>        | 報 | 告 | 4 | 件 |   | 条 | 例 | 6 |   |      | 予 | 算 | 6 |   |  | 決 | 事 | 4 |  |      | 人 | の | 2 |   |      | そ | 他 | 2 |   | 件    | の | 計 | 2 | 4 | 件    |
| 報 | 告        | 4    | 件        |   |   |   |   |   |   |   |   |   |   |      |   |   |   |   |  |   |   |   |  |      |   |   |   |   |      |   |   |   |   |      |   |   |   |   |      |
| 条 | 例        | 6    |          |   |   |   |   |   |   |   |   |   |   |      |   |   |   |   |  |   |   |   |  |      |   |   |   |   |      |   |   |   |   |      |   |   |   |   |      |
| 予 | 算        | 6    |          |   |   |   |   |   |   |   |   |   |   |      |   |   |   |   |  |   |   |   |  |      |   |   |   |   |      |   |   |   |   |      |   |   |   |   |      |
| 決 | 事        | 4    |          |   |   |   |   |   |   |   |   |   |   |      |   |   |   |   |  |   |   |   |  |      |   |   |   |   |      |   |   |   |   |      |   |   |   |   |      |
| 人 | の        | 2    |          |   |   |   |   |   |   |   |   |   |   |      |   |   |   |   |  |   |   |   |  |      |   |   |   |   |      |   |   |   |   |      |   |   |   |   |      |
| そ | 他        | 2    |          | 件   |   |   |   |   |   |   |   |   |   |      |   |   |   |   |  |   |   |   |  |      |   |   |   |   |      |   |   |   |   |      |   |   |   |   |      |
| の | 計        | 2    | 4        | 件   |   |   |   |   |   |   |   |   |   |      |   |   |   |   |  |   |   |   |  |      |   |   |   |   |      |   |   |   |   |      |   |   |   |   |      |
| 5 | 4年12月 6日 | 14日間 | 4年12月19日 | <table style="width: 100%; border-collapse: collapse;"> <tr> <td style="width: 10%;">報</td> <td style="width: 10%;">告</td> <td style="width: 10%;">1</td> <td style="width: 10%;">件</td> <td style="width: 10%;"></td> </tr> <tr> <td>条</td> <td>例</td> <td>2</td> <td>3</td> <td>件(1)</td> </tr> <tr> <td>予</td> <td>算</td> <td>8</td> <td></td> <td></td> </tr> <tr> <td>そ</td> <td>の</td> <td>4</td> <td></td> <td>件(1)</td> </tr> <tr> <td>の</td> <td>他</td> <td></td> <td></td> <td></td> </tr> <tr> <td>合</td> <td>計</td> <td>3</td> <td>6</td> <td>件(2)</td> </tr> </table>  | 報 | 告 | 1 | 件 |   | 条 | 例 | 2 | 3 | 件(1) | 予 | 算 | 8 |   |  | そ | の | 4 |  | 件(1) | の | 他 |   |   |      | 合 | 計 | 3 | 6 | 件(2) |   |   |   |   |      |
| 報 | 告        | 1    | 件        |   |   |   |   |   |   |   |   |   |   |      |   |   |   |   |  |   |   |   |  |      |   |   |   |   |      |   |   |   |   |      |   |   |   |   |      |
| 条 | 例        | 2    | 3        | 件(1)  |   |   |   |   |   |   |   |   |   |      |   |   |   |   |  |   |   |   |  |      |   |   |   |   |      |   |   |   |   |      |   |   |   |   |      |
| 予 | 算        | 8    |          |   |   |   |   |   |   |   |   |   |   |      |   |   |   |   |  |   |   |   |  |      |   |   |   |   |      |   |   |   |   |      |   |   |   |   |      |
| そ | の        | 4    |          | 件(1)  |   |   |   |   |   |   |   |   |   |      |   |   |   |   |  |   |   |   |  |      |   |   |   |   |      |   |   |   |   |      |   |   |   |   |      |
| の | 他        |      |          |   |   |   |   |   |   |   |   |   |   |      |   |   |   |   |  |   |   |   |  |      |   |   |   |   |      |   |   |   |   |      |   |   |   |   |      |
| 合 | 計        | 3    | 6        | 件(2)  |   |   |   |   |   |   |   |   |   |      |   |   |   |   |  |   |   |   |  |      |   |   |   |   |      |   |   |   |   |      |   |   |   |   |      |

※ ( ) 内は議会提出議案  
 ※ 専決条例 6月 4件

### (2) 一般行政事務の委託

ア 一般行政事務委託料

市民に対する市の一般行政事務の連絡は、沼田市一般行政事務の委託に関する規則(昭和61年規則第1号)に基づき、区と一般行政事務の委託契約を締結し周知徹底を図り、市行政の運営に万全を期した。

|     |             |             |  |  |  |
|-----|-------------|-------------|--|--|--|
| 総 額 |             |             |  |  |  |
| 内 訳 | 一 般 事 務     | 61,380,380円 |  |  |  |
|     | 環 境 保 健 事 務 | 55,234,200円 |  |  |  |
|     | 保 健 推 進 事 務 | 5,336,180円  |  |  |  |
|     |             | 810,000円    |  |  |  |

イ 区及び地区の状況（令和5年3月31日現在）  
 (7) 地区を置く区の状況（28区）

| 区名   | 人口<br>世帯数      | 地区数 | -地区平均人口<br>-地区平均世帯数 | 区名   | 人口<br>世帯数        | 地区数 | -地区平均人口<br>-地区平均世帯数 |
|------|----------------|-----|---------------------|------|------------------|-----|---------------------|
| 東倉内町 | 711<br>379     | 13  | 55<br>29            | 清水町  | 555<br>291       | 7   | 79<br>42            |
| 西倉内町 | 500<br>243     | 11  | 45<br>22            | 薄根町  | 2,440<br>1,118   | 20  | 122<br>56           |
| 柳町   | 1,302<br>616   | 8   | 163<br>77           | 戸鹿野町 | 1,416<br>650     | 4   | 354<br>163          |
| 高橋場町 | 3,492<br>1,663 | 31  | 113<br>54           | 下久屋町 | 1,216<br>620     | 5   | 243<br>124          |
| 材木町  | 1,075<br>541   | 11  | 98<br>49            | 上久屋町 | 519<br>209       | 2   | 260<br>105          |
| 桜町   | 867<br>421     | 6   | 145<br>70           | 久屋原町 | 1,287<br>639     | 3   | 429<br>213          |
| 上原町  | 1,896<br>906   | 12  | 158<br>76           | 岡谷町  | 629<br>279       | 5   | 126<br>56           |
| 東原新町 | 1,403<br>680   | 13  | 108<br>52           | 上川田町 | 501<br>222       | 4   | 125<br>56           |
| 西原新町 | 1,170<br>538   | 14  | 84<br>38            | 下川田町 | 1,532<br>658     | 11  | 139<br>60           |
| 上之町  | 72<br>38       | 3   | 24<br>13            | 屋形原町 | 315<br>138       | 5   | 63<br>28            |
| 馬喰町  | 247<br>111     | 4   | 62<br>28            | 岩本町  | 210<br>105       | 3   | 70<br>35            |
| 中町   | 63<br>35       | 4   | 16<br>9             | 南郷   | 146<br>84        | 6   | 24<br>14            |
| 坊新田町 | 930<br>428     | 12  | 78<br>36            | 最大   | 3,492<br>1,663   | 31  | 429<br>213          |
| 下之町  | 140<br>59      | 5   | 28<br>12            | 最小   | 63<br>35         | 2   | 16<br>9             |
| 鍛冶町  | 807<br>392     | 14  | 58<br>28            | 合計   | 26,048<br>12,339 | 244 | 107<br>51           |
| 榛名町  | 607<br>276     | 8   | 76<br>35            |      |                  |     |                     |

## (イ) 地区を置かない区の状況 (54区)

| 区名      | 人口    | 世帯数 | 区名    | 人口     | 世帯数   |
|---------|-------|-----|-------|--------|-------|
| 新町      | 369   | 173 | 石墨町西部 | 84     | 42    |
| 沼須町     | 727   | 299 | 戸神町   | 450    | 183   |
| 上沼須町    | 418   | 185 | 町田町東部 | 515    | 194   |
| 横塚町     | 1,878 | 847 | 町田町西部 | 584    | 228   |
| 栄町      | 831   | 406 | 篠尾町   | 150    | 73    |
| 佐山町北部   | 65    | 37  | 岩本町上野 | 47     | 24    |
| 佐山町南部   | 95    | 43  | 今井町   | 59     | 24    |
| (佐山町開拓) | 5     | 3   | 高平    | 985    | 384   |
| 上発知町北部  | 176   | 93  | 生枝    | 220    | 94    |
| 上発知町中部  | 124   | 53  | 岩室    | 51     | 29    |
| 上発知町南部  | 125   | 52  | 尾合    | 348    | 155   |
| 中発知町    | 302   | 121 | 平出    | 156    | 64    |
| 発知新田町   | 198   | 97  | 上古語父  | 1,535  | 654   |
| 下発知町    | 195   | 75  | 下古語父  | 209    | 95    |
| 奈良町     | 273   | 120 | 追貝    | 509    | 240   |
| 秋塚町     | 48    | 22  | 平川    | 737    | 336   |
| 下沼田町    | 676   | 299 | 大楊    | 174    | 71    |
| 白岩町     | 335   | 135 | 高戸谷   | 152    | 69    |
| 硯田町     | 469   | 224 | 老神    | 334    | 184   |
| 恩田町     | 487   | 224 | 大原    | 387    | 173   |
| 井土上町上   | 429   | 184 | 園原    | 168    | 79    |
| 井土上町下   | 549   | 247 | 穴原    | 54     | 26    |
| 宇楚井町    | 150   | 61  | 根利    | 95     | 57    |
| 原町      | 137   | 52  | 輪組    | 160    | 74    |
| 堀廻町     | 323   | 124 | 多那    | 413    | 163   |
| 大釜町     | 173   | 69  | 二本松   | 125    | 59    |
| 善桂寺町    | 347   | 131 | 合計    | 18,873 | 8,266 |
| 石墨町東部   | 268   | 116 |       |        |       |

## (3) 自衛官募集事務

自衛隊群馬地方協力本部沼田地域事務所と連絡調整を図り、沼田市自衛隊家族会への支援を行い、募集事務の推進を図った。本市から2人が入隊した。

#### (4) 平和行政の推進

##### ア 原爆・戦争遺跡パネル展

戦争の愚かさと平和の尊さを長く語り継いでいくことを目的として、原爆パネル及び戦争遺跡パネルの展示を行った。

| 期 日             | 場 所              |
|-----------------|------------------|
| 8月 2日～ 8月 18日   | テラス沼田4階 市民ロビーぱるく |
| 5月 24日～ 6月 7日   | 沼田南中学校           |
| 10月 21日～10月 31日 | 薄根中学校            |

##### イ 私の八月十五日パネル展

「8・15朗読・収録プロジェクト」実行委員会の協力により、終戦の日の思い出の絵と本人の貴重な証言を聞くことができる「音筆」を使ったパネル展示を行った。

| 期 日           | 場 所             |
|---------------|-----------------|
| 8月 2日～ 8月 18日 | テラス沼田4階 インナーテラス |

#### (5) 行政不服審査制度実施状況

##### 審査請求件数及び処理状況

| 年度 | 審査請求<br>件 数 | 却 下 | 認 容 |     | 棄却 | 取下げ | 審理中 |
|----|-------------|-----|-----|-----|----|-----|-----|
|    |             |     | 全 部 | 一 部 |    |     |     |
| 2  | 2           | 1   | 0   | 0   | 0  | 1   | 0   |
| 3  | 0           | 0   | 0   | 0   | 0  | 0   | 0   |
| 4  | 1           | 1   | 0   | 0   | 0  | 0   | 0   |

#### (6) 統計調査事務

統計調査員の協力により、次の調査を実施した。

##### ア 国からの委託統計調査

| 名称             | 実施時期  | 調査員数 | 調査客対数  |
|----------------|-------|------|--------|
| 就業構造基本調査       | 10月1日 | 16名  | 345世帯  |
| 住宅・土地統計調査単位区設定 | 2月1日  | 11名  | 115調査区 |

##### イ 県からの委託統計調査

| 名称     | 実施時期 | 調査員数 | 調査客対数 |
|--------|------|------|-------|
| 移動人口調査 | 毎月   | —    | —     |

##### ウ 沼田市統計書の発行

人口・経済・文化等、基本的な資料を中心に収録・編集し、令和4年度版「沼田市統計書」を発行した。

## (7) 条例、規則等の審査及び制定・改廃

### ア 条例、規則等の審査

法規審査委員会（持ち回り審査を含む。）を13回開催し、制定し、又は改廃する条例、規則等の審査を行い、133件の条例、規則等を公布した。

### イ 条例、規則等の制定・改廃

| 区 分   | 制 定 | 一部改正 | 廃 止 | 計  |
|-------|-----|------|-----|----|
| 条 例   | 6   | 49   | 3   | 58 |
| 規 則   | 4   | 41   | 3   | 48 |
| 訓 令 甲 | 1   | 9    | 0   | 10 |
| 告 示   | 1   | 16   | 0   | 17 |

## (8) 文書関係

### ア 再生紙使用、両面印刷等の徹底

沼田市環境方針に基づき、両面印刷の徹底、使用済用紙の裏面の内部文書利用、事務連絡等の電子メール及び電子掲示板の活用等を行った。令和4年度における全用紙購入量に対する再生紙購入率は、100パーセントであった。

### イ 郵便取扱いの状況

（単位：通、円）

| 種別<br>月別 | 普 通 郵 便 |            | 特殊取扱い<br>(書留、速達等) |         | 冊子、EMS等 |         |
|----------|---------|------------|-------------------|---------|---------|---------|
|          | 数 量     | 金 額        | 数 量               | 金 額     | 数 量     | 金 額     |
| 4        | 15,077  | 1,399,768  | 128               | 63,973  | 647     | 79,271  |
| 5        | 60,588  | 4,978,782  | 61                | 41,500  | 630     | 66,653  |
| 6        | 33,009  | 2,389,895  | 61                | 35,285  | 891     | 91,379  |
| 7        | 18,740  | 1,508,442  | 92                | 51,836  | 374     | 41,009  |
| 8        | 16,953  | 1,310,994  | 74                | 47,497  | 122     | 15,000  |
| 9        | 13,114  | 1,065,656  | 100               | 55,728  | 636     | 64,398  |
| 10       | 12,613  | 1,049,432  | 191               | 96,775  | 696     | 71,750  |
| 11       | 15,338  | 1,283,405  | 113               | 70,030  | 111     | 21,012  |
| 12       | 12,658  | 1,160,820  | 128               | 71,564  | 622     | 63,429  |
| 1        | 19,578  | 1,592,955  | 125               | 71,015  | 114     | 19,102  |
| 2        | 15,976  | 1,268,901  | 123               | 77,489  | 157     | 21,198  |
| 3        | 17,413  | 1,464,413  | 190               | 116,564 | 115     | 13,451  |
| 合 計      | 251,057 | 20,473,463 | 1,386             | 799,256 | 5,115   | 567,652 |
| 前年度      | 238,221 | 19,669,189 | 1,265             | 704,058 | 4,329   | 574,453 |
| 前年比      | 105%    | 104%       | 110%              | 114%    | 118%    | 99%     |



| 種別<br>月別 | 小包      | 着払い     | 宅急便    | 合 計     |            |
|----------|---------|---------|--------|---------|------------|
|          | 金 額     | 金 額     | 金 額    | 数 量     | 金 額        |
| 4        | 5,252   | 27,803  | 3,113  | 15,852  | 1,579,180  |
| 5        | 3,069   | 102,774 | 9,625  | 61,279  | 5,202,403  |
| 6        | 6,412   | 61,502  | 3,311  | 33,961  | 2,587,784  |
| 7        | 5,399   | 69,078  | 12,139 | 19,206  | 1,687,903  |
| 8        | 8,487   | 46,505  | 8,184  | 17,149  | 1,436,667  |
| 9        | 14,742  | 34,430  | 6,096  | 13,850  | 1,241,050  |
| 10       | 9,240   | 33,574  | 1,276  | 13,500  | 1,262,047  |
| 11       | 7,944   | 27,378  | 4,820  | 15,562  | 1,414,589  |
| 12       | 9,660   | 51,530  | 3,036  | 13,408  | 1,360,039  |
| 1        | 7,874   | 40,682  | 3,234  | 19,817  | 1,734,862  |
| 2        | 7,112   | 27,044  | 5,929  | 16,256  | 1,407,673  |
| 3        | 7,804   | 59,328  | 737    | 17,718  | 1,662,297  |
| 合 計      | 92,995  | 581,628 | 61,500 | 257,558 | 22,576,494 |
| 前年度      | 174,626 | 721,806 | 68,731 | 243,815 | 21,912,863 |
| 前年比      | 53%     | 81%     | 89%    | 106%    | 103%       |

## (9) 情報公開制度実施状況

### ア 公開請求件数及び決定状況

| 年度 | 公開請求件数 | 公開の決定 | 非 公 開 の 決 定 |       |     | 取下げ |
|----|--------|-------|-------------|-------|-----|-----|
|    |        |       | 一部非公開       | 非 公 開 | 拒 否 |     |
| 2  | 14     | 10    | 0           | 0     | 4   | 0   |
| 3  | 17     | 7     | 5           | 0     | 5   | 0   |
| 4  | 11     | 2     | 2           | 0     | 7   | 0   |

### イ 行政情報の公開の方法

| 年度 | 区 分   | 閲覧のみ | 視聴のみ | 写しの交付<br>のみ | 視聴及び写<br>しの交付 | 合 計 |
|----|-------|------|------|-------------|---------------|-----|
| 2  | 公 開   | 0    | 0    | 10          | 0             | 10  |
|    | 一部非公開 | 0    | 0    | 0           | 0             | 0   |
| 3  | 公 開   | 0    | 0    | 7           | 0             | 7   |
|    | 一部非公開 | 0    | 0    | 5           | 0             | 5   |
| 4  | 公 開   | 0    | 0    | 2           | 0             | 2   |
|    | 一部非公開 | 0    | 0    | 2           | 0             | 2   |

ウ 審査請求件数及び処理状況

| 年度 | 審査請求<br>件数 | 却下 | 認 容 |     | 棄却 | 取下げ | 審理中 |
|----|------------|----|-----|-----|----|-----|-----|
|    |            |    | 全 部 | 一 部 |    |     |     |
| 2  | 0          | 0  | 0   | 0   | 0  | 0   | 0   |
| 3  | 0          | 0  | 0   | 0   | 0  | 0   | 0   |
| 4  | 0          | 0  | 0   | 0   | 0  | 0   | 0   |

(10) 個人情報保護制度実施状況

ア 令和2年度実施状況

(ア) 個人情報取扱事務の登録件数

781件 (令和3年3月31日現在)

(イ) 開示等請求件数及び決定状況

| 請 求 件 数 |     | 決 定 状 況 |      |       |       |       |
|---------|-----|---------|------|-------|-------|-------|
| 区 分     | 件 数 | 開 示     | 部分開示 | 非 開 示 | 不 存 在 | 取 下 げ |
| 開 示     | 8   | 7       | 0    | 0     | 1     | 0     |
| 訂 正     | 0   | 0       | 0    | 0     | 0     | 0     |
| 利 用 停 止 | 0   | 0       | 0    | 0     | 0     | 0     |
| 合 計     | 8   | 7       | 0    | 0     | 1     | 0     |

イ 令和3年度実施状況

(ア) 個人情報取扱事務の登録件数

770件 (令和4年3月31日現在)

(イ) 開示等請求件数及び決定状況

| 請 求 件 数 |     | 決 定 状 況 |      |       |       |       |
|---------|-----|---------|------|-------|-------|-------|
| 区 分     | 件 数 | 開 示     | 部分開示 | 非 開 示 | 不 存 在 | 取 下 げ |
| 開 示     | 3   | 3       | 0    | 0     | 0     | 0     |
| 訂 正     | 0   | 0       | 0    | 0     | 0     | 0     |
| 利 用 停 止 | 0   | 0       | 0    | 0     | 0     | 0     |
| 合 計     | 3   | 3       | 0    | 0     | 0     | 0     |

ウ 令和4年度実施状況

(ア)個人情報取扱事務の登録件数

784件 (令和5年3月31日現在)

(イ)開示等請求件数及び決定状況

| 請 求 件 数 |     | 決 定 状 況 |      |       |       |       |
|---------|-----|---------|------|-------|-------|-------|
| 区 分     | 件 数 | 開 示     | 部分開示 | 非 開 示 | 不 存 在 | 取 下 げ |
| 開 示     | 0   | 0       | 0    | 0     | 0     | 0     |
| 訂 正     | 0   | 0       | 0    | 0     | 0     | 0     |
| 利 用 停 止 | 0   | 0       | 0    | 0     | 0     | 0     |
| 合 計     | 0   | 0       | 0    | 0     | 0     | 0     |

エ 審査請求件数及び処理状況

| 年度 | 審査請求<br>件 数 | 却 下 | 認 容 |     | 棄 却 | 取 下 げ | 審 理 中 |
|----|-------------|-----|-----|-----|-----|-------|-------|
|    |             |     | 全 部 | 一 部 |     |       |       |
| 2  | 0           | 0   | 0   | 0   | 0   | 0     | 0     |
| 3  | 0           | 0   | 0   | 0   | 0   | 0     | 0     |
| 4  | 0           | 0   | 0   | 0   | 0   | 0     | 0     |

### 3 職員課

#### (1) 職員の表彰

沼田市職員表彰規則の規定に基づき、次のとおり表彰を行った。

被表彰者：長期勤続（20年）職員 6人

表彰式：令和4年4月28日

#### (2) 職員数、給与等の状況（令和4年地方公務員給与実態調査：令和4年4月1日現在）

##### ア 職員数の会計別構成割合

職員数 418人 〔対前年度 +20人〕

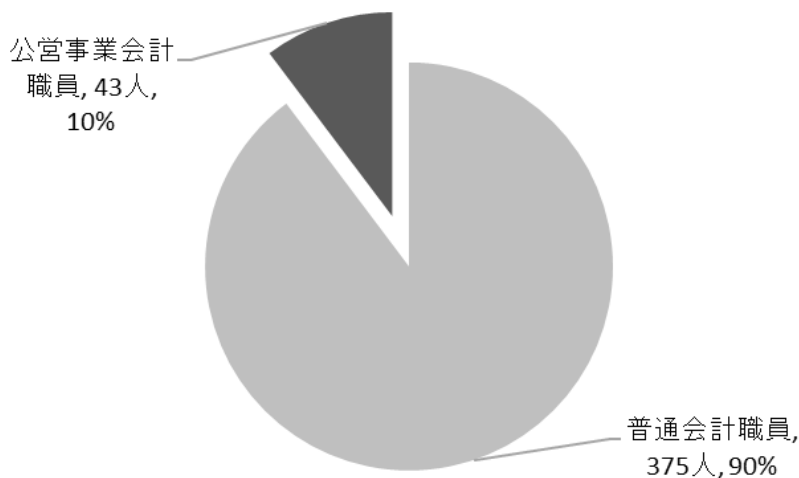

##### イ 普通会計職員数の部門別構成割合

普通会計職員数 375人 〔対前年度 +19人〕

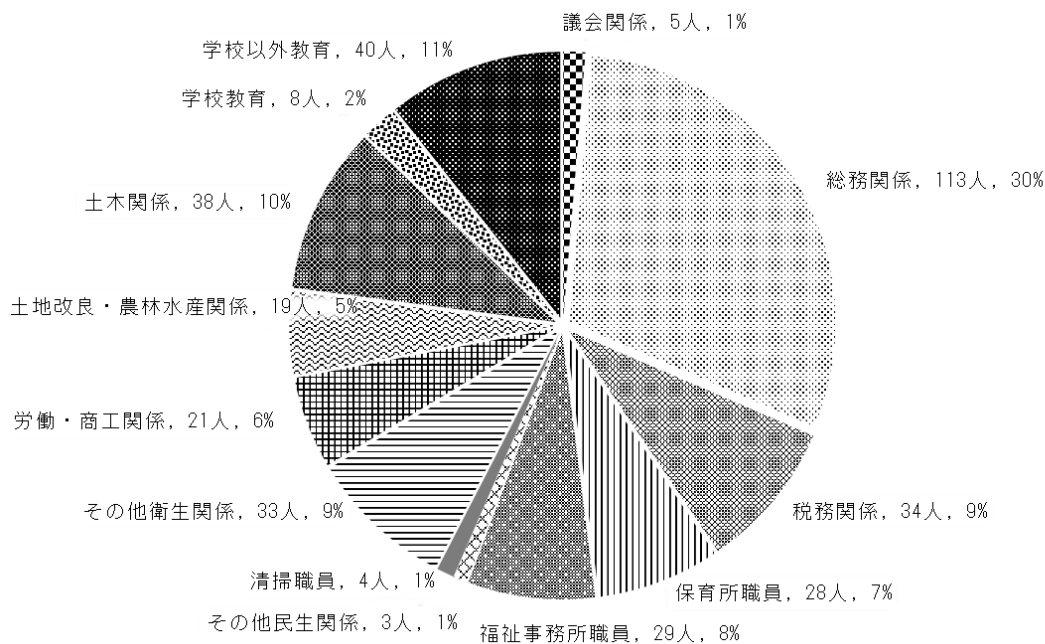

ウ 普通会計部門別勤務箇所別職員数  
普通会計職員数 375人

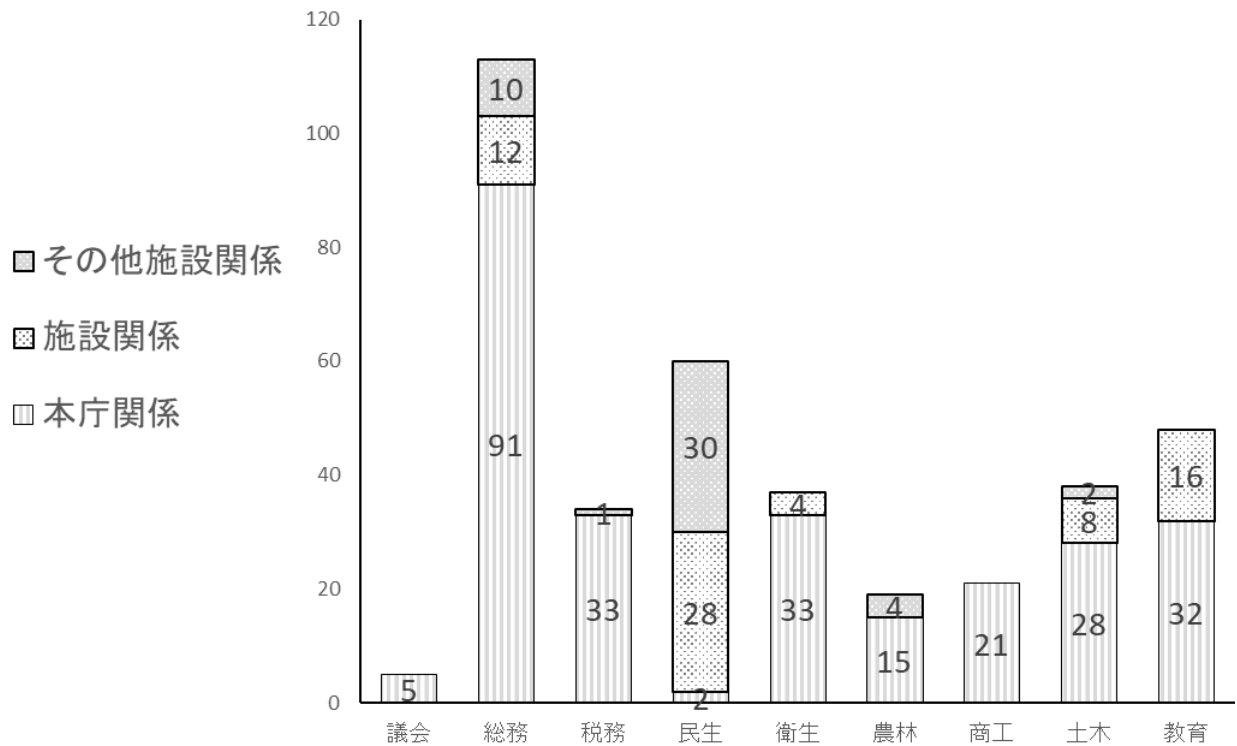

エ 職種別年齢別職員数

平均年齢（一般行政職 41歳2月、技能労務職 49歳8月）

年齢区分(歳)

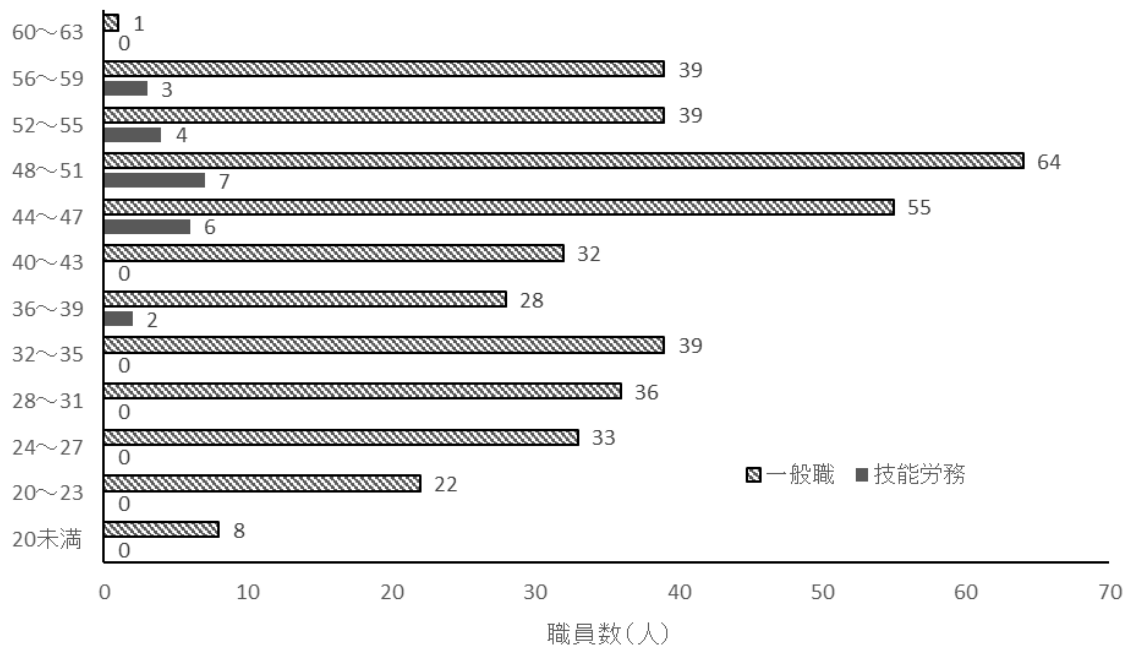

オ 職種別平均給料月額（令和4年4月分）

| 区 分         | 人員(人) | 平均給料(百円) |
|-------------|-------|----------|
| 一 般 行 政 職   | 289   | 3,217    |
| 税 務 職       | 36    | 2,994    |
| 薬剤師・医療技術職   | 2     | 3,100    |
| 看 護 ・ 保 健 職 | 22    | 2,925    |
| 福 祉 職       | 21    | 3,090    |
| 企 業 職       | 22    | 3,317    |
| 技 能 労 務 職   | 18    | 3,282    |
| 教 育 職       | 8     | 3,144    |
| 計           | 418   | 3,213    |

カ 特別職に属する職員の給料（令和4年4月1日現在）

| 区 分   | 定数(人) | 給料等額(百円) | 適用年月日  |          |
|-------|-------|----------|--------|----------|
| 市 長   | 1     | 7,150    | R4.4.1 |          |
| 副 市 長 | 1     | 6,060    | 〃      |          |
| 議 員   | 議 長   | 1        | 4,260  | H27.4.30 |
|       | 副 議 長 | 1        | 3,590  | 〃        |
|       | 議 員   | 18       | 3,390  | 〃        |
| 教 育 長 | 1     | 5,670    | R4.4.1 |          |

※市長、副市長及び教育長の給料額は、減額特例の金額

### (3) 令和4年度研修実績

#### ア 一般研修

| 区分      | 研修名                         | 修了者                | 期日                                    | 科目   | 講師                      |
|---------|-----------------------------|--------------------|---------------------------------------|--|-------------------------|
| 新規採用者研修 | 新規採用者・前期研修                  | 新規採用者38人           | 4月5日～8日<br>(4日間)                      | 市長講話、公務員制度、接遇、市民協働・男女共同参画、公務員倫理、文書事務及び人事考課制度等                | 市長、庁内講師                 |
|         | 新規採用者・後期研修                  | 新規採用者36人           | 10月5日～7日<br>(3日間)                     | 教育長講話、地方自治制度、沼田市の財政状況、公共施設マネジメント、沼田の歴史、防災研修、自殺予防ゲートキーパー養成講座等 | 副市長、庁内講師、外部講師           |
|         | 新規採用者・事前研修                  | 新規採用予定者13人         | 3月11日                                 | 組織機構、服務、勤務時間及び休暇等  | 庁内講師                    |
| 在職者研修   | 群馬県市長会・第64回職員研修             | 勤務成績が優秀な30歳前後の職員3人 | 10月4日・10月5日・10月21日・11月17日・11月18日(5日間) | 新時代の改革推進研修   | (株)行政マネジメント研究所<br>池田 玲子 |
|         | 沼田市・渋川市合同職員研修(初級I)          | 在職2～3年を経過した職員8人    | 8月25日・1月26日(2日間)                      | 業務の効率化に役立つ改善手法、改善提案  | (株)グローバルネットワーク 高山理英     |
|         | 沼田市・渋川市合同職員研修(初級I)フォローアップ研修 | 同上職員               | 2月2日                                  | 上記研修受講者を対象に、その後の業務改善内容を発表                                    | 庁内講師                    |
|         | 主任級研修                       | 主任等21人             | 5月27日                                 | 責務・役割の再確認。組織のあり方、仕事の進め方、企画立案の基礎知識                            | 一般社団法人日本経営協会<br>植田 智己   |

イ 特別研修（集合研修）

| 区分   | 研修名                   | 修了者                  | 期日                 | 科目                       | 講師                      |
|------|-----------------------|----------------------|--------------------|--------------------------|-------------------------|
| 専門研修 | 人事考課制度研修（評価者研修）       | 新任係長25人              | 4月26日              | 人事考課制度評価の実践的面接手法         | (株)話し方教育センター 田中清貴       |
|      | 法制執務研修（初級）            | 文書事務研修修了者22人         | 8月30日・31日<br>(2日間) | 条例・規則等の解釈の基本             | 第一法規(株)<br>金田 崇         |
|      | 法制執務研修（中級）            | 法制執務研修（初級）修了者25人     | 9月1日・2日<br>(2日間)   | 条例・規則等の解釈の応用、立案の基礎       | 第一法規(株)<br>金田 崇         |
|      | ハラスメント研修              | 課長及び課長補佐48人          | 5月18日              | ハラスメントに関する正しい知識          | (株)行政マネジメント研究所<br>井上 善海 |
|      | 接遇研修①                 | 新規採用者38人             | 4月6日               | 接遇の基礎知識及び実践スキル           | (株)NTTネクシア<br>石坂 綾子     |
|      | 接遇研修②                 | 会計年度任用職員36人          | 5月19日              | 接遇の基礎知識及び実践スキル           | (株)NTTネクシア<br>石坂 綾子     |
|      | SDGs研修                | 所属推薦職員61人            | 2月9日               | 地方自治体におけるSDGsへの取組の必要性    | 公認ファシリテーター<br>森 峯子      |
|      | ストレスチェック研修            | 課長級17人               | 11月14日             | 未然防止、ラインケアの方法            | (株)ラポール企画<br>大小原 利信     |
|      | 再任用職員研修               | 再任用職員として勤務を希望する職員20人 | 9月27日              | 立場・役割の認識、再出発の際のモチベーション向上 | (株)行政マネジメント研究所<br>大内 一敏 |
|      | 交通安全研修                | 未受講者等職員16人           | 12月23日             | 交通ルールとマナーの実践及び交通事故防止     | 沼田警察署<br>交通課            |
|      | メンタルヘルス研修（定住自立圏推進協議会） | 利根沼田地域の新規採用者51人      | 10月18日             | 利根沼田自治体間の交流、メンタルヘルスの理解   | (株)ラポール企画<br>大小原 利信     |
|      | 面接官養成研修               | 採用試験において面接官となる職員8人   | 10月11日             | 職員採用試験面接時のポイント           | (株)ラポール企画<br>大小原 利信     |



ウ 特別研修（派遣研修）

| 区分                            | 研修所  | 講座名／人数                              |
|-------------------------------|--|-------------------------------------|
| 専門研修                          | 群馬県自治研修センター                                | 複式簿記入門（動画配信） / 10人                  |
|                               |  | 問題解決のための手法を学ぶ / 1人                  |
|                               |  | DX入門 / 1人                           |
|                               |  | 残業ゼロの仕事術 / 2人                       |
|                               |  | クレーム対応 / 1人                         |
|                               |  | 危機管理広報 / 2人                         |
|                               |  | 財務諸表の見方（動画配信） / 10人                 |
|                               |  | 情報発信力向上 / 4人                        |
|                               |  | A4一枚にまとめる資料作成術 / 1人                 |
|                               |  | マニュアル作成術 / 1人                       |
|                               |  | 折衝・交渉力 / 1人                         |
|                               |  | （一社）日本経営座（会場受講）                     |
|                               | 地方自治体における内部統制とリスクマネジメント講座 / 1人             |                                     |
|                               | 【A】非木造家屋評価（不明確計算）＋【B】軽量鉄骨造ハウスメーカー建物評価 / 1人 |                                     |
|                               | （一社）日本経営座（オンライン）                           | 新任担当者のための徴収事務の基本 / 1人               |
|                               |  | 監査委員・事務局職員のための監査基礎 / 1人             |
|                               |  | 非強制徴収公債権と私債権の管理・回収実務 / 1人           |
|                               |  | 新任担当者のための固定資産税の課税実務の基本 / 1人         |
|                               |  | 新任担当者のための公共用地取得実務の基礎 / 1人           |
|                               |  | わかりやすい住民監査請求の実務 / 1人                |
|                               |  | 新任担当者のための個人住民税をめぐる課税の実務 / 1人        |
|                               |  | 都市開発・開発許可の基本と実践 / 1人                |
|                               |  | 固定資産台帳の管理・更新・活用と資産評価の実務 / 1人        |
|                               |  | 初心者のための複式簿記入門講座 / 1人                |
|                               |  | 地方税をめぐる相続による納税義務承継と滞納処分 / 1人        |
|                               |  | 地方公共団体における契約事務（リース・レンタル・業務コース） / 1人 |
|                               |  | 新任担当者のための公有財産管理講座 / 1人              |
|                               |  | 出納事務の合理的運用実務 / 1人                   |
|                               |  | 指定居宅介護支援事業所における指導監査のポイント / 1人       |
|                               |  | 統一的な基準による地方公会計の財務書類作成の基礎実務 / 1人     |
|                               |  | 戸籍実務の基本と窓口対応事例検討講座 / 1人             |
|                               |  | 情報公開・個人情報保護制度の運用・事例検討 / 1人          |
|                               | 用地交渉の困難事例解説 / 1人                           |                                     |
| 農地をめぐる法制度と農地行政担当者の実務ポイント / 1人 |  |                                     |

|                      |  |                                   |                         |
|----------------------|--|-----------------------------------|-------------------------|
|                      |  | マイナンバーの利用と個人番号カードの活用 / 1人         |                         |
|                      |  | 債権の放棄・減免その他の取り扱いと不納欠損処理の実務講座 / 1人 |                         |
|                      |  | 外国人に対する課税とその他重点項目に関する課税の実務 / 1人   |                         |
|                      |  | 決算書の見方と経営分析入門講座 / 1人              |                         |
|                      |  | わかりやすい行政不服審査の実務 / 1人              |                         |
|                      |  | 社会福祉法・指導監査ガイドラインの解説と監査実務の留意 / 1人  |                         |
|                      |  | 選挙管理事務の基本実務 / 1人                  |                         |
|                      |  | 滞納整理実務（中級）講座 第I部 / 1人             |                         |
|                      |  | 議会事務局職員のための基本実務講座 / 1人            |                         |
|                      |  | 地方公営企業の監査実務の基礎 / 1人               |                         |
|                      |  | 地方公営企業会計基準に基づく令和4年度決算の進め方 / 1人    |                         |
|                      |  | 市町村職員中央<br>研究所                    | 法令実務A / 1人              |
|                      |  |                                   | 地域運営組織の形成と運営 / 1人       |
|                      |  |                                   | 住民窓口サービスの向上（オンライン） / 1人 |
| 固定資産税課税事務（家屋） / 1人   |  |                                   |                         |
| 生活保護と自立支援対策 / 1人     |  |                                   |                         |
| 市町村税徴収実務 / 1人        |  |                                   |                         |
| 災害に強い地域づくりと危機管理 / 1人 |  |                                   |                         |

#### (4) 職員の福利厚生

|   |               |      |     |      |
|---|---------------|------|-----|------|
| ア | 一般定期健康診断受診者   | 254人 |     |      |
| イ | 特別健康診断受診者（前期） | 117人 |     |      |
|   | （後期）          | 113人 |     |      |
| ウ | 人間ドック受診者      | 301人 |     |      |
| エ | ストレスチェック 対象者  | 711人 | 受検者 | 691人 |
| オ | 健康管理対策事業 対象者  | 420人 |     |      |

## 4 地 域 安 全 課

### (1) 防犯対策事業

#### ア 防犯灯新設工事

防犯灯は、各行政区長の申請により東電柱又はN T T柱に添架した。  
令和4年度の防犯灯新設工事の状況は次のとおりである。

| 工 事 名        | 請負額 (円) | 設置数 (本) | 請 負 者     |
|--------------|---------|---------|-----------|
| L E D防犯灯新設工事 | 792,000 | 22      | (有)矢島電気商会 |

#### イ 防犯灯電気料補助金

各行政区等で維持管理している防犯灯の電気料金に対し、年間電気料金の2分の1相当額を限度とし、補助金を交付した。

- ・事業主体 沼田市区長会
- ・総事業費 11,274,492円
- ・交付額 5,637,246円 (補助率50%)

#### ウ 街頭防犯カメラ保守管理事業

市内の通学路等に設置した防犯カメラの保守点検を行い、登下校時における児童生徒への防犯対策を強化した。

| 業 務 名         | 請負額 (円) | 請 負 者      |
|---------------|---------|------------|
| 防犯カメラ保守点検業務委託 | 407,000 | (株)たけのうち電器 |
| 防犯カメラ交換修繕     | 209,000 | (株)たけのうち電器 |

## (2) 交通安全対策

### ア 交通安全推進活動

#### (ア) 交通指導員

交通指導員（現員40名）は、原則毎月1日の定例出動及び各季交通安全運動期間中に街頭指導を実施し、交通事故防止と交通秩序の確立に努めた。

新型コロナウイルス感染症の影響により、交通安全教室等の開催内容が変わったが、実施可能な交通安全教育を通じ、交通安全思想の普及を図った。

#### 【年間出動回数及び出動人員】

| 項目<br>名称 | 出動回数<br>(回) | 出動人員計<br>(人) | 1回当たりの<br>出動人員<br>(人) | 1人当たりの<br>年間出動回数<br>(回) |
|----------|-------------|--------------|-----------------------|-------------------------|
| 会議等      | 14          | 182          | 13.0                  | 4.6                     |
| 街頭指導     | 87          | 892          | 10.3                  | 22.3                    |
| 交通安全運動等  | 1           | 1            | 1.0                   | 0                       |
| 交通安全教室   | 11          | 30           | 2.7                   | 0.8                     |
| 研修       | 2           | 27           | 13.5                  | 0.7                     |
| その他      | 23          | 130          | 5.7                   | 3.2                     |
| 計        | 138         | 1,262        |                       | 31.6                    |

#### (イ) タフティクラブ

タフティクラブ（会員8名）は、新型コロナウイルス感染症の影響により、保育園・幼稚園の交通安全教室の開催やが自粛されたが、要請に基づき、感染防止措置を施した上で可能な範囲で活動を実施し、交通ボランティア団体として交通安全教育の推進に努めた。

#### 【活動状況】

| 項目<br>名称  | 回数<br>(回) | 対象者数<br>(人) |
|-----------|-----------|-------------|
| 幼児交通安全教室  | 3         | 182         |
| 高齢者交通安全教室 | 0         | 0           |

#### (ウ) 沼田市交通対策協議会等

沼田市交通対策協議会を組織し、関係機関や団体と連携を図り、総合的な交通安全対策の推進を図った。また、利根沼田の総合的な交通安全運動を推進するため、沼田警察署、沼田交通安全協会及び利根沼田市町村交通対策協議会による三交会議を定期的に開催し、新型コロナウイルス感染症対策に配慮した車両広報・街頭広報などの交通安全事業を企画・実施した。

(エ) 広報活動

各季交通安全運動の実施に合わせ、「広報ぬまた」に啓発記事を掲載するとともに、日没時刻が早まる秋季から冬季にかけ、市役所総合案内において反射材を配布した。

また、市内における県民交通安全日（毎月1日）及び各季交通安全運動期間中の広報など交通安全政策を通じ、交通安全思想の高揚を図った。

イ 交通安全対策事業（道路標示整備事業）

交通安全対策事業として市道のセンターライン、外側線等の補修を行った。

| 工 事 名          | 請負額（円）    | 請 負 者      |
|----------------|-----------|------------|
| 沼田市道路標示整備第一期工事 | 7,975,000 | 新日東（株）     |
| 沼田市道路標示整備第二期工事 | 1,463,000 | （有）高橋塗装工業所 |

ウ 高齢者の運転免許証自主返納に対する支援

高齢ドライバーの交通事故防止策として、経済部産業振興課と協力して、高齢者の運転免許証の自主返納を支援した。産業振興課は、運転免許証を自主返納した高齢者に対し5,000円分の電子地域通貨tengooカードを贈呈し、地域安全課は、希望者に交付される運転経歴証明書の発行手数料（1,100円）を負担した。

【高齢者自動車運転免許証自主返納支援事業実施状況】

| 年 度   | 件数（件） | 支援額（円）  | 内容               |
|-------|-------|---------|------------------|
| 令和3年度 | 202   | 213,400 | 運転経歴証明書の発行手数料を負担 |
| 令和4年度 | 179   | 194,700 | 運転経歴証明書の発行手数料を負担 |

### (3) 非常備消防管理事業

#### ア 消防団の現況

(ア) 組織（令和5年3月31日現在）

消防団の組織は、1本部7分団39部、総員752人をもって構成されている。

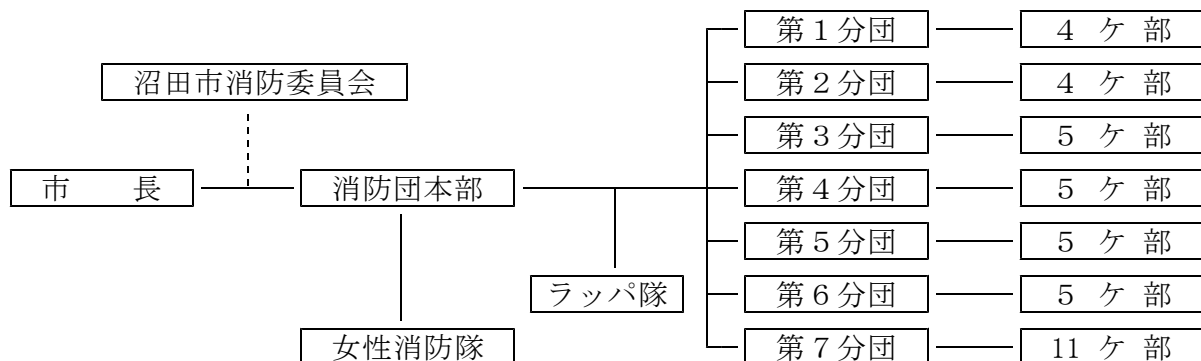

(イ) 所属別・階級別定員配置（令和5年3月31日現在）

| 所 属   | 部 数 | 階 級 別 団 員 数 |     |     |              |                     |            |     | 計   |
|-------|-----|-------------|-----|-----|--------------|---------------------|------------|-----|-----|
|       |     | 団 長         | 副団長 | 分団長 | 副分団長<br>ラッパ長 | 部 長<br>副ラッパ長<br>副隊長 | 班 長<br>副隊長 | 団 員 |     |
| 団 本 部 |     | 1           | 3   |     | 1            | 1                   | 2          | 15  | 23  |
| 第1分団  | 4   |             |     | 1   | 2            | 5                   | 8          | 64  | 80  |
| 第2分団  | 4   |             |     | 1   | 2            | 5                   | 8          | 56  | 72  |
| 第3分団  | 5   |             |     | 1   | 2            | 6                   | 10         | 65  | 84  |
| 第4分団  | 5   |             |     | 1   | 2            | 6                   | 10         | 61  | 80  |
| 第5分団  | 5   |             |     | 1   | 2            | 6                   | 10         | 56  | 75  |
| 第6分団  | 5   |             |     | 1   | 2            | 5                   | 10         | 78  | 96  |
| 第7分団  | 11  |             |     | 1   | 2            | 12                  | 22         | 205 | 242 |
| 合 計   | 39  | 1           | 3   | 7   | 15           | 46                  | 80         | 600 | 752 |

(ウ) 装備の状況（令和5年3月31日現在）

| 区 分         | 分団名 | 1分団 | 2分団 | 3分団 | 4分団 | 5分団 | 6分団 | 7分団 | 合 計  |
|-------------|-----|-----|-----|-----|-----|-----|-----|-----|------|
| 消 防 ポンプ自動車  |     | 4   | 1   | 1   | 1   | 1   | 1   | 1   | 10台  |
| 小型動力ポンプ付積載車 |     |     | 3   | 4   | 4   | 4   | 4   | 10  | 29台  |
| 機 械 器 具 置 場 |     | 4   | 4   | 5   | 5   | 5   | 7   | 14  | 44箇所 |
| 消防ホース乾燥施設等  |     | 4   | 4   | 5   | 5   | 4   | 7   | 8   | 37箇所 |

## (エ) 消防団の主要行事

| 月   | 日      | 行 事           | 場 所     |
|-----|--------|---------------|---------|
| 4月  | 2日     | 消防団辞令交付式      | テラス沼田   |
| 4月  | 17日    | 消防団新入団員教養訓練   | テラス沼田   |
| 5月  | 15日    | 消防団機関員講習会     | 沼田公園    |
| 5月  | 26日    | 消防委員会         | テラス沼田   |
| 5月  | 29日    | 消防団第1・2・6分団訓練 | 沼田公園    |
| 6月  | 12日    | 消防団第3・5分団訓練   | 沼田公園    |
| 6月  | 26日    | 消防団第4分団訓練     | 沼田公園    |
| 7月  | 24日    | 消防団第7分団訓練     | 老神多目的広場 |
| 8月  | 10日    | 消防団部班長教養訓練    | テラス沼田   |
| 9月  | 21日    | 消防委員会         | テラス沼田   |
| 11月 | 9～15日  | 秋季全国火災予防運動    | 市内一円    |
| 12月 | 26日    | 消防委員会         | テラス沼田   |
| 12月 | 26～28日 | 歳末特別警戒        | 市内一円    |
| 1月  | 8日     | 消防団出初式        | テラス沼田   |
| 3月  | 1～7日   | 春季全国火災予防運動    | 市内一円    |

## (オ) 消防団の災害出動状況（令和4年1月1日～令和4年12月31日）

| 火 災 |      | 風 水 害 |      | 捜 索 等 |      | 合 計 |      |
|-----|------|-------|------|-------|------|-----|------|
| 件数  | 出動人員 | 件数    | 出動人員 | 件数    | 出動人員 | 件数  | 出動人員 |
| 11  | 333人 | 1     | 19人  | —     | —    | 12  | 352人 |

## イ 消防水利の現況（令和5年3月31日現在）

| 管内<br>区分 | 1分団 | 2分団 | 3分団 | 4分団 | 5分団 | 6分団 | 7分団 | 合 計    |
|----------|-----|-----|-----|-----|-----|-----|-----|--------|
| 消 火 栓    | 315 | 129 | 98  | 92  | 43  | 175 | 211 | 1,063基 |
| 防火水槽     | 134 | 103 | 67  | 85  | 97  | 108 | 209 | 803基   |
| 合 計      | 449 | 232 | 165 | 177 | 140 | 283 | 420 | 1,866基 |

ウ 火災発生状況（令和4年1月1日～令和4年12月31日）

(ア) 火災種別、損害額等

| 火災件数 | 火災種別(件) |    |    |     | 焼損棟数 |    |     |    | 焼損面積                |       |                      | り災状況 |    |    |    |
|------|---------|----|----|-----|------|----|-----|----|---------------------|-------|----------------------|------|----|----|----|
|      | 建物      | 林野 | 車両 | その他 | 全焼   | 半焼 | 部分焼 | ぼや | 建物(m <sup>2</sup> ) | 林野(a) | その他(m <sup>2</sup> ) | 全損   | 半損 | 小損 | 人員 |
| 11   | 8       | 0  | 2  | 1   | 3    | 1  | 4   | 4  | 571.34              | 0     | 0                    | 3    | 1  | 3  | 17 |

| 死傷者(人) |    | 損害額(千円) |       |    |     |     |        |
|--------|----|---------|-------|----|-----|-----|--------|
| 死者     | 傷者 | 建物      | 収容物   | 林野 | 車両  | その他 | 計      |
| 2      | 7  | 33,987  | 8,941 | 0  | 969 | 0   | 43,897 |

(イ) 分団別火災発生状況

| 項目<br>分団名 | 火災種別(件) |    |    |     |    | 焼損面積                |       |                      | 損害額<br>(千円) |
|-----------|---------|----|----|-----|----|---------------------|-------|----------------------|-------------|
|           | 建物      | 林野 | 車両 | その他 | 計  | 建物(m <sup>2</sup> ) | 林野(a) | その他(m <sup>2</sup> ) |             |
| 第1分団      | 3       | —  | —  | —   | 3  | 2.34                | —     | —                    | 2,192       |
| 第2分団      | 1       | —  | —  | —   | 1  | 437.00              | —     | —                    | 31,915      |
| 第3分団      | 1       | —  | —  | 1   | 2  | 50.00               | —     | —                    | 4,546       |
| 第4分団      | 1       | —  | 1  | —   | 2  | 82.00               | —     | —                    | 4,944       |
| 第5分団      | —       | —  | —  | —   | —  | —                   | —     | —                    | 0           |
| 第6分団      | 1       | —  | —  | —   | 1  | —                   | —     | —                    | 220         |
| 第7分団      | 1       | —  | 1  | —   | 2  | —                   | —     | —                    | 80          |
| 計         | 8       | —  | 2  | 1   | 11 | 571.34              | —     | —                    | 43,897      |

(ウ) 火災原因別件数

| 原因             | 件数 | 原因            | 件数 |
|----------------|----|---------------|----|
| 漏電(経年劣化等電気関係)  | 3  | 放火(自殺、火遊び等含む) | 3  |
| コンロ(油の過熱による発火) | 1  | 焼却の火(ゴミ、枯れ草等) | 1  |
| 暖房器具(ストーブ等)    | 1  | 機械の消し忘れ       | 1  |
| 実験中の事故         | 1  | 合計            | 11 |



## エ 沼田市消防委員会

- (ア) 設 置 昭和36年11月8日
- (イ) 任 務 市長の諮問に応じ、消防団員に関する事項、消防施設の改善に関する事項、その他の消防及び水防に関する重要事項を審議する。
- (ウ) 組 織 委員12人以内をもって組織し、消防関係者、学識経験者のうちから市長が委嘱する。
- (エ) 任 期 2年。ただし、再任を妨げない。補欠委員の任期は、前任者の残任期間とする。また、その職にあるため、委員となった者の任期は、その在職期間中とする。
- (オ) 開催状況 令和4年5月26日
- ・消防委員の委嘱、委員長及び副委員長の互選を行った。
  - ・令和4年度関係行事計画について承認された。
- 令和4年9月21日
- ・沼田市消防団の組織改編及び団員定数（第11次改組）について承認された。
  - ・沼田市消防団協力員設置要綱制定について承認された。
- 令和4年12月26日
- ・沼田市消防団員の報酬等の意見交換を行った。

### (4) 消防団員自動車運転免許取得費補助金

道路交通法の改正により、消防自動車の運転ができず、出勤に障害が生じるおそれがある消防団員に対して交付を行った。

| 種 類     | 件 数 | 交付金額     |
|---------|-----|----------|
| 準中型免許取得 | 1 件 | 165,000円 |

### (5) 消防団員貸与品整備事業

消防団員への貸与品支給及び老朽化した長靴、編上靴、革手袋等の貸与品を更新し、消防団員の安全確保と士気の高揚を図った。

### (6) 消防団装備整備事業

老朽化した消防ホースなどの資機材を更新し、消防団活動に必要な装備の充実を図った。

### (7) 消防施設整備事業

消防団機械器具置場、ホース乾燥塔、防火水槽、消火栓及び消火栓用具格納箱の設置、交換、補修を実施し、初期消火体制の強化を図るとともに、消防団員の負担軽減と安全確保を図った。

- ・消防団機械器具置場新築工事設計：1棟 第7分団第4部（利根町高戸谷）
- ・消火栓新設：5箇所（上之町、榛名町、下沼田町、硯田町、利根町根利）

- ・消防団ホース乾燥塔設置工事：1塔 第4分団第5部（町田町）

### (8) 消防車両整備事業

年次計画に基づき、小型動力ポンプ付積載車1台を配備し、緊急時における安全確保と消防力の強化を図った。

- ・第3分団第4部（上発知町）の小型動力ポンプ付積載車を更新

### (9) 防災管理事業

市民の生命、身体及び財産を災害から保護するため、防災の推進、災害予防、災害応急対策等に万全を期した。

沼田市防災会議

- ア 設 置 昭和38年6月25日
- イ 任 務 沼田市地域防災計画を作成し、及びその実施の推進、市の地域に係る災害が発生した場合において、当該災害に関する情報の収集、法律又はこれに基づく政令によりその権限に属する事務をつかさどる。
- ウ 組 織 会長：1人、委員：36人、幹事：25人
- エ 任 期 2年。ただし、再任することができる。補欠委員の任期は、その前任者の残任期間とする。
- オ 開催状況 令和5年2月15日（書面開催）
- ・沼田市地域防災計画の修正について承認された。

### (10) 防災備蓄事業

災害時における市民の安全確保と迅速な応急活動が図れるよう、必要な非常用食料等を購入した。

アルファ米：1,800食、ミネラルウォーター：480本、ビスケット（ビスコ）：600個、カロリーメイト：600個、粉ミルク：100箱、液体ミルク：120本、簡易トイレ（5P×60ケ）：7箱

### (11) 防災知識普及・自主防災組織育成事業

ア 地域防災組織育成事業（コミュニティ助成事業助成金）

コミュニティの健全な発展を図るとともに宝くじの普及広報事業を行うため、（一財）自治総合センターが実施するコミュニティ助成事業を財源として、自主防災組織に対し助成金の交付を行った。

| 団 体 名    | 事業費        | 助成金        |
|----------|------------|------------|
| 上原町自主防災会 | 1,450,512円 | 1,400,000円 |

## イ 防災講座の実施

防災知識の普及のため、各種団体に対し防災講座及び防災訓練等を行い防災知識の啓発と活動支援を行った。

- ・実施回数 15回
- ・参加人数 387人

## ウ 自主防災組織育成事業

(ア)地域における防災対策として、新規自主防災組織の設立に努めるとともに、設立組織に対し防災講座及び防災訓練等を行い防災知識の啓発と活動支援を行った。

- ・実施自主防災会  
利南地区自主防災会・上原町自主防災会・岡谷町自主防災会  
久屋原町自主防災会・上之町自主防災会

(イ)地域防災力の向上を目的に、自主防災会へ発電機の無償貸与を実施した。

- ・貸与自主防災会 10組織  
上原町自主防災会・上沼須町自主防災会・上発知町（中部）自主防災会  
下沼田町自主防災会・碓田町自主防災会・下川田町（宮塚）自主防災会  
下川田町（平井）自主防災会・下川田町（田中）自主防災会  
利根町追貝自主防災会・利根町大楊自主防災会

## (12) 防災システム等の整備・運用

災害時における迅速・的確な情報収集・伝達及び初動体制の確立を図った。

ア 防災行政無線、全国瞬時警報システム（J-ALERT）による自動起動装置の運用。

イ メディアを用いて防災情報を市民に伝達するためのLアラートの運用。

ウ 緊急速報メール（NTTドコモ・KDDI・ソフトバンクモバイル・楽天モバイル）、ヤフー株式会社への防災情報等の提供。

エ 緊急告知FMラジオ運用協定に基づく緊急放送。

## (13) 土砂災害警戒区域データ等統合型GIS設定業務

統合型GISに土砂災害警戒区域データ等の設定を行った。

| 業務名                    | 請負額      | 請負者          |
|------------------------|----------|--------------|
| 土砂災害警戒区域データ等統合型GIS設定業務 | 495,000円 | 国際航業（株）群馬営業所 |

#### (14) J-A L E R T 自動起動装置更新業務委託

J-A L E R T 情報の確実な伝達をするために、経年劣化による不具合やW i n d o w s 1 0 に未対応であった装置の更新を行った。

| 業 務 名                        | 請負額        | 請負者         |
|------------------------------|------------|-------------|
| J-A L E R T 自動起動装置更新<br>業務委託 | 8,360,000円 | (株) たけのうち電器 |

#### (15) 災害時における相互援助協定等の締結

民間事業者等との協定

協定名 「災害時における電気の供給に関する協定」

- ・ 締 結 先 ヒューリック株式会社
- ・ 締 結 日 令和4年11月24日
- ・ 内 容 小水力発電施設で発電された電力の一部を運搬可能な蓄電池として供給すること

#### (16) 災害支援事業

東日本大震災支援

平成23年3月11日に発生した東日本大震災における避難者の受け入れ及び支援を沼田市災害対策本部総合相談窓口にて継続して実施した。

- ・ 本市への避難者（令和5年3月31日現在）

福島県南相馬市 5世帯：13人

※総合相談窓口での把握数

## 5 企画政策課

### (1) 主要事務事業の進行管理

第六次総合計画実施計画の事務事業を効率的に執行し、「こころ豊かに暮らし、しあわせを実感できるまち 沼田」の実現に向けて、総合計画後期実施計画の2年次となる令和5年度の優先主要事務事業の選定を行った。

### (2) 事務事業の評価

成果重視の行政運営、事務事業の効率性及び政策形成能力の向上並びに市民参加型行政の推進を目的として、令和3年度に実施した主要事務事業を対象に事務事業の必要性、効率性、成果などの観点から評価を行った。

### (3) 行財政改革の推進

ア 行政改革を推進するため、第2次市政改革大綱（令和2年3月策定）及び同実施計画（令和2年度から6年度まで）により、その具体的推進を図った。

#### (ア) 行政組織機構改革

行政組織機構のスリム化・効率化及び政策面の課題に対応するため、令和4年4月1日付けで、次のとおり行政組織機構改革を行った。

##### ①総務部

- ・職員課を新設し、同課を人事研修係、給与厚生係の2係として、総務課職員係を廃止した。
- ・企画政策課にDX推進室を新設し、同課を企画調整係、政策推進係、DX推進室の2係1室として、情報管理係を廃止した。

##### ②市民部

- ・課税課を税務課に名称変更し、同課を納税係、市民税係、資産税係の3係とした。
- ・債権管理課を新設し、同課を収納管理係、債権整理係の2係として、収納課を廃止した。
- ・市民協働課の各地区（利南、池田、薄根、川田、白沢、利根）コミュニティセンターに地域振興係を新設した。
- ・環境課に環境政策係及び環境保全係を新設し、同課を環境政策係、環境保全係、廃棄物係の3係として、環境係及びエネルギー対策室を廃止した。

##### ③健康福祉部

- ・介護高齢課に地域支援係を新設し、同課を長寿支援係、介護保険係、地域支援係の3係とした。

##### ④経済部

- ・産業振興課に企業誘致推進室を新設し、同課を産業振興係、商工振興係、企業誘致推進室の2係1室とした。

⑤都市建設部

- ・上下水道課を廃止した。
- ・上下水道経営課を新設し、同課を経営係、経理係の2係とした。
- ・上下水道整備課を新設し、同課を水道係、浄水係、下水道係の3係とした。

(イ) 事務事業の見直し

効率的な行財政運営を図るため、令和4年度一般会計当初予算に計上された事務事業を対象として、所管課による再編・整理、統廃合・コスト削減等の可能性及び課題等の分析・検討を行う点検等を実施し、次のとおり各事業の方向性を示した。

|                   |      |
|-------------------|------|
| ・現状のまま継続          | 46事業 |
| ・見直しの上で「拡充」       | 2事業  |
| ・    "    「手段改善」  | 13事業 |
| ・    "    「コスト改善」 | 2事業  |
| ・    "    「縮小」    | 2事業  |
| ・    "    「統合・振替」 | 0事業  |
| ・休止               | 0事業  |
| ・廃止               | 1事業  |
| ・終了               | 1事業  |
| 計                 | 67事業 |

(ウ) 定員適正化の推進について

令和3年度に策定した定員適正化計画を効果的に推進し、限られた人材や財源を最大限に有効活用できるよう適正な定員管理を図るため、定年延長制度への対応も含めた定員の管理方法について検討し、定員管理実施方針を策定した。

**(4) むまた未来共創会議**

市の施策等に対する意見を、多様な立場の市民等から聴取し、持続可能な価値ある沼田市を共創するため、むまた未来共創会議を開催した。

令和4年度は、下表のとおり7件の提案があり4件の提案を採用し、会議を開催することを決定した。（うち2件は、令和5年度に開催）

| 提案日      | テーマ   | 採否  | 実施日       |
|----------|---|-----|-----------|
| 8月1日（月）  | 不登校の子供に対する福祉                                  | 不採用 | —         |
| 8月2日（火）  | 犬猫殺処分ゼロを目指す沼田市                                | 不採用 | —         |
| 8月18日（木） | 沼田市民と外国人が一緒に楽しく暮らし、沼田市を発展させる、多文化共生社会をどのように作るか | 採用  | 11月15日（火） |
| 8月19日（金） | むまたの誇る「食」を通して観光・産業・地域を元気にする新しいアイデア            | 採用  | 10月5日（水）  |

| 提案日      | テーマ  | 採否  | 実施日     |
|----------|--|-----|---------|
| 1月7日（土）  | 定住している人も、移住してきた人も、安心して終の棲家とできる町作り（不足要因打開策。例えば、世代、個性のもつ力を繋ぐための具体的な対策は）  | 採用  | （令和5年度） |
| 1月7日（土）  | 人を引き寄せる町。来た人が未来の不安なく住み続けられる町になるために（小さくてよい、世界一を持つ町作り。それが暮らす安心に繋がる世界一なら） | 不採用 | —       |
| 1月26日（木） | 空地（未使用土地）の有効活用   | 採用  | （令和5年度） |

#### (5) 地域振興等支援事業の推進

地域の持つ個性及び特性を活かした魅力ある地域づくりを推進するため、住民自らが主体となって実施する地域振興事業に対し、次のとおり補助金を交付した。

なお、菌原ふるさと祭り（園原区）に対しても交付を予定していたが、新型コロナウイルス感染症拡大防止に伴い事業が中止となった。

| 団体名               | 事業名                     | 事業費       | 補助金       |
|-------------------|-------------------------|-----------|-----------|
| 多那学校区盆踊り<br>実行委員会 | 地域振興事業補助金<br>（多那ふるさと祭り） | 735,662 円 | 162,000 円 |

#### (6) 電源立地地域対策交付金

発電用施設の周辺地域における住民の福祉向上、公共用施設の整備等を促進し、発電用施設の設置及び運転の円滑化を図ることを目的として交付される。この交付金を活用して前年度からの繰越事業を含めた次の事業を完了した。

| 事業名             | 概要                     | 事業費          | 交付金額         | 事業期間                               |
|-----------------|------------------------|--------------|--------------|------------------------------------|
| 市道金井線<br>道路補修工事 | L=90.0m<br>W= 6.0m     | 11,858,000 円 | 7,000,000 円  | 令和3年12月10日～<br>令和4年6月17日<br>（繰越事業） |
| 保育園運営事業         | 職員人件費<br>（25名）<br>5か月分 | 40,484,700 円 | 31,030,000 円 | 令和4年7月1日～<br>令和4年12月7日             |

#### (7) 職員提案制度

職員からの市民サービス及び事務効率の向上等に係る提案が3件あり、趣旨採用が3件であった。

## (8) 水と緑の大地ふるさとぬまた寄附金

沼田市を思い、応援する個人又は法人等からの寄附金を寄附者の意向に応え、ふるさとぬまたのまちづくりに活用するため、水と緑の大地ふるさとぬまた基金に積み立てた。

| 項目   | 令和4年度        | 令和3年度        | 対前年度比                 |
|------|--------------|--------------|-----------------------|
| 寄附件数 | 7,200件       | 7,511件       | △311件(約95.9%)         |
| 寄附金額 | 112,726,000円 | 101,878,900円 | +10,847,100円(約110.6%) |

## (9) ふるさと応援基金

沼田市を思い、応援する法人からの寄附金を寄附者の意向に応え「沼田市まち・ひと・しごと創生推進計画」に関連するまちづくりに活用するため、事業に充当したほか、ふるさと応援基金に積み立てた。

寄附金額 12件 4,100,000円

## (10) 情報通信技術(IT)活用の推進

### ア グループウェアシステムの活用

職員に個別のユーザーID及びメールアドレスを付与し、グループウェアの電子メール、掲示板及び施設予約機能を活用することで、市有施設間の連絡調整及び情報共有の円滑化を図った。

各施設に配置したグループウェアシステム端末により財務会計システムを使用することで、各施設事務室内で予算編成、予算執行業務等が行える環境を整備し、事務の効率化を図った。

### イ 拠点間ネットワークの保守管理

本庁舎、支所その他の市有施設等を結ぶ光ファイバーを主としたネットワークの保守管理を行い、システムの安定稼働を図った。

### ウ 総合行政ネットワーク(LGWAN)の保守管理

電子入札、電子申告(年金からの住民税特別徴収)等の基盤として利用されているシステムの保守管理を行い、安定稼働を図った。

### エ マイナンバー制度への対応

マイナンバー制度における情報連携の運用に係るシステム改修を行うことで、住基、税情報、社会保障システム及び団体内統合宛名システムと中間サーバーとの円滑な情報連携に努めた。

### オ 統合型GIS(地理情報システム)の運用管理

庁内において利用管理されている多種多様な地理情報を共有化し、全庁での利用による業務の効率化、高度化及び高速化を図ることを目的に、構築した統合型GIS(地理情報システム)の運用管理を行い、安定稼働を図った。



## カ 公衆無線LAN環境の整備

日常的には施設利用者が市の観光情報等にアクセスできる通信手段として、災害発生時には情報伝達手段の確保を目的として、テラス沼田1階から6階までの市民ロビー等に整備した公衆無線LAN環境の保守・運用を行い、安定した通信サービスの提供に努めた。

## キ DX（デジタルトランスフォーメーション）施策の推進

本市におけるDX推進のため、専門的知見や経験を有する外部人材（DX推進官）を任用し、適切な助言の下、庁内におけるDX施策を進めた。

また、DXの土台作成のために、若手職員を対象とした人材育成プラン及びExcel初心者向け講座を開催することで、今後のDXの中心となるデジタル人材の育成を行った。

そのほか、RPAや電子申請システム「LOGOフォーム」の導入により、職員の業務効率化及び市民サービスの向上を図った。

### (11) 国際交流事業

外国人を対象に、生活に必要な日本語の学習支援を行うため、株式会社グリフエデュケーションに委託の上、日本語教室を開催した。

日 時 毎週水曜日午後7時から8時30分まで  
(4月13日開講、延べ39回開催)

場 所 株式会社グリフエデュケーション

講 師 登録者9名

受講生 登録受講生41名 (平均参加者12名)

### (12) 地域公共交通

#### ア 地域公共交通会議の開催

地域の事情に応じた乗合バスの運行について協議を行うため、道路運送法の規定により住民代表、運送事業者、関係機関等により構成される地域公共交通会議を開催した。

| 日 時・場 所                          | 議 題  | 備 考                |
|----------------------------------|--|--------------------|
| 6月15日(水)<br>書面協議                 | 令和5年度地域内フィーダー系統確保維持計画について  |                    |
| 12月21日(水)<br>午後1時30分<br>防災会議室403 | バスカードの販売終了について/定期券種類の変更について  | 委員数14名<br>うち出席者12名 |
| 1月27日(金)<br>午前11時<br>議場          | 令和4年度地域公共交通確保維持改善事業の事業評価について/デマンドバス乗降ポイントの追加について/令和5年度生活交通確保維持改善計画変更について | 委員数14名<br>うち出席者13名 |

イ 沼田市地域公共交通活性化協議会の開催

地域公共交通の活性化及び再生に関する法律の規定に基づき、地域公共交通計画の作成及び実施に関する協議を行うため、協議会を開催した。

| 日 時・場 所                              | 議 題  | 備 考                |
|--------------------------------------|--|--------------------|
| 8月9日（火）<br>午後4時<br>多目的スペース           | 会長の互選について／副会長及び監査委員の選出について／沼田市地域公共交通計画の策定について／令和4年度予算案について | 委員数24名<br>うち出席者22名 |
| 1月27日（金）<br>午前10時<br>議場              | 沼田市地域公共交通計画策定に係る現況から見る課題と方向性について                           | 委員数24名<br>うち出席者22名 |
| 3月27日（月）<br>午後1時30分<br>防災会議室 402・403 | 沼田市地域公共交通計画（骨子案）について／令和4年度地域公共交通確保維持改善事業・事業評価              | 委員数24名<br>うち出席者18名 |

ウ 乗合バスの運行

(ア) 委託路線の運行等

地域住民の移動手段を確保するため、バス事業者に委託してデマンドバス及び路線バス6路線を運行した。

また、川場村循環線及び昭和村循環線の運行費の一部負担を行うとともに、高速バスアップル号の運行費の一部補助を行った。

ぬまくるの利用者実績

(単位：人)

| 路線名       | 年 度 | 令和2年度  | 令和3年度  | 令和4年度  |
|-----------|-----|--------|--------|--------|
| 佐 山 線     |     | 4,347  | 5,299  | 793    |
| 岩 本 線     |     | 2,377  | 2,158  | 137    |
| 中 山 本 宿 線 |     | 8,591  | 8,549  | 14,770 |
| 迦 葉 山 線   |     | 7,854  | 8,606  | 1,827  |
| 南 郷 線     |     | 2,008  | 1,892  | 209    |
| 川 田 線     |     | 776    | 1,009  | -      |
| 宇 楚 井 原 線 |     | 1,808  | 1,819  | -      |
| 奈 良 秋 塚 線 |     | 1,684  | 1,604  | -      |
| 沼 須 線     |     | 5,785  | 5,103  | -      |
| 根利尾瀬高校線   |     | 1,087  | 992    | 75     |
| デマンドバスA   |     | -      | 158    | 10,604 |
| デマンドバスB   |     | -      | 4      | 193    |
| デマンドバスC   |     | -      | 4      | 402    |
| 計         |     | 36,317 | 37,197 | 29,010 |

※令和4年3月25日から、佐山線・岩本線・南郷線・根利尾瀬高校線は朝夕1便、迦葉山線は平日朝夕1便・土日祝日は区間3往復の運行。

(イ) 利用促進に向けた取り組み

| 項目         | 内容  |
|------------|---|
| 公共交通時刻表    | 公共交通時刻表を作成し、沼田駅や公共施設に配布した。  |
| デマンドバス利用促進 | デマンドバス乗り方ガイドマップを作成した。<br>また、運行事業者と連携し、夏期休暇期間中の高校生を対象とした、デマンドバス半額キャンペーンを行った。 |

エ 路線バス対策

令和4年3月25日から市内を3つのエリアに分けてデマンドバスの運行を開始している。利便性向上のため、デマンドバス乗降ポイントの追加・移設を随時行い、A・Bエリアにおいては、運行時間を8時35分～17時30分までに延長した。

(13) 定住自立圏構想

定住自立圏構想推進要綱（平成20年12月26日総行応第39号）に基づき、相互に役割を分担し、人口定住に必要な都市機能及び生活機能を確保、充実させるとともに、地域活性化に努め、住民が安心して暮らし続けることができる定住自立圏を形成するため、「利根沼田地域 定住自立圏共生ビジョン（令和3年2月15日策定）」を改訂し、その取組を進め、令和3年度の事業評価を行った。

(14) ヌマタ・アート・アンバサダー

アートとのコラボレーションにより本市行政の発信力を高めるとともに、文化・芸術の風薫るまちづくりへの一助とするため、ヌマタ・アート・アンバサダーを設置し、活動を行った。

ア 対象者

| 種別      | 氏名   | 任期                      | 期数  |
|---------|------|-------------------------|-----|
| 木版画家・画家 | 池田実穂 | 令和3年10月1日<br>～令和5年9月30日 | 2期目 |
| 篠笛・能管奏者 | 富澤優夏 | 令和4年4月1日<br>～令和5年3月31日  | 1期目 |

イ ヌマタ アート Week 2022

幅広い世代の市民がアートに触れる機会を創出するために、ヌマタ・アート・アンバサダー2名によるイベントを開催した。

開催期間 令和4年9月12日～19日

内 容 池田実穂氏 公開制作（木版画）  
富澤優夏氏 ライブステージ開催

参加者 1,289人（来場者：582人、YouTube閲覧者：707人）

## (15) シン・ヌマタ事業

### ア 利根沼田地域定移住自立圏内における風の谷具現化に係る調査研究

利根沼田地域定移住自立圏内（以下圏内という。）における「Valley ToneNumata」（「都市集中型の未来に対するオルタナティブ」をテクノロジーを賢く使い倒すことで作り上げていこうという運動論：<https://aworthytomorrow.org/>）に係る基礎的な調査研究を、同運動論を提唱・推進する者に委託し、圏内での同運動論の拡大・定着を促進もって継続可能な市政運営に係る基礎理論の構築を目指し、一定の条件で行われた調査研究に対し、調査費を支出した。

実績 1件 44,100円

### イ 群馬利根沼田の宝物

一般社団法人沼田青年会議所が実施した「群馬利根沼田の宝物事業」について、同所からの後援申請に基づき事業協力した。

## 6 財政課

### (1) 公債の状況

令和5年3月31日現在における借入状況は次のとおりである。  
ただし、令和4年度借入額については令和5年5月31日現在とした。

(単位：千円)

| 区分名称           | 令和3年度末<br>現在高 | 令和4年度<br>借入額 | 左記の内訳           | 令和4年度<br>元金償還額 | 令和4年度<br>利子償還額 | 令和4年度<br>元利償還計 | 令和4年度末<br>現在高 |
|----------------|---------------|--------------|-----------------|----------------|----------------|----------------|---------------|
| 1 普通債          | 18,424,004    | 705,000      | 財産管理事業債         | 935,955        | 77,326         | 1,013,281      | 18,193,049    |
| (1) 総務債        | 4,697,126     | 49,300       | 老人福祉施設管理運営事業債   | 90,746         | 19,256         | 110,002        | 4,655,680     |
| (2) 民生債        | 330,530       | 9,800        | 利根保健福祉センター管理事業債 | 14,149         | 1,820          | 15,969         | 326,181       |
| (3) 衛生債        | 123,332       | 5,000        | 勤労青少年施設管理事業債    | 7,210          | 143            | 7,353          | 121,122       |
| (4) 労働債        |               | 107,300      | 農業基盤整備事業債       |                |                |                | 107,300       |
| (5) 農林水産業債     | 420,961       | 41,500       | 農業振興促進事業債       |                |                |                |               |
| (6) 商工債        | 654,781       | 56,900       | 土地改良区事業債        |                |                |                |               |
| (7) 土木債        | 3,462,273     | 187,600      | 林道整備事業債         | 72,437         | 2,609          | 75,046         | 390,024       |
| (8) 消防債        | 325,620       | 34,400       | 地域間交流事業債        | 48,504         | 2,152          | 50,656         | 663,177       |
| (9) 教育債        | 8,409,381     | 213,200      | 観光施設維持管理事業債     | 214,342        | 12,974         | 227,316        | 3,435,531     |
| 2 その他          | 10,054,359    | 223,789      | 消雪施設維持管理事業債     | 79,727         | 517            | 80,244         | 280,293       |
| (1) 減税補填債      | 46,593        |              | 道路整備事業債         | 408,840        | 37,855         | 446,695        | 8,213,741     |
| (2) 減収補填債      | 91,872        |              | 道路補修事業債         | 954,539        | 20,672         | 975,211        | 9,323,609     |
| (3) 臨時財政対策債    | 9,915,894     | 223,789      | 街路整備事業債         | 18,892         | 102            | 18,994         | 27,701        |
| (4) 公債費負担対策借換債 |               |              | 都市整備管理事業債       | 1,540          | 99             | 1,639          | 90,332        |
| 合計             | 28,478,363    | 928,789      | 土地区画整理事業債       | 934,107        | 20,471         | 954,578        | 9,205,576     |
|                |               |              | 住宅整備事業債         |                |                |                |               |
|                |               |              | 消防防災施設整備事業債     |                |                |                |               |
|                |               |              | 校舎等整備事業債        |                |                |                |               |
|                |               |              | 有料公園施設管理事業債     |                |                |                |               |
|                |               |              | 臨時財政対策債         |                |                |                |               |
|                |               |              |                 | 1,890,494      | 97,998         | 1,988,492      | 27,516,658    |

(2) 公有財産

公有財産のうち、土地及び建物の異動については次のおりであり、地方財政法第8条の規定に基づき、常に良好の状態において管理するとともに、それぞれの所有目的に応じ、効率的な運用に努めた。

| 分類   | 区分<br>名称         | 土地           |           |              |              |        |           | 建物          |          |          |              |            |          |             |            |          |              |            |  |
|------|------------------|--------------|-----------|--------------|--------------|--------|-----------|-------------|----------|----------|--------------|------------|----------|-------------|------------|----------|--------------|------------|--|
|      |                  | 地積           |           |              | 非木造(延面積)     |        |           | 木造(延面積)     |          |          | 合計(延面積)      |            |          |             |            |          |              |            |  |
|      |                  | 前年度末<br>現在高  | 増         | 減            | 決算年度末<br>現在高 | 増      | 減         | 前年度末<br>現在高 | 増        | 減        | 決算年度末<br>現在高 | 増          | 減        | 前年度末<br>現在高 | 増          | 減        | 決算年度末<br>現在高 |            |  |
| 行政財産 | 本庁舎              | 22,570.66    |           |              | 22,570.66    |        |           |             |          |          |              | 25,084.50  |          |             | 25,084.50  |          |              | 25,084.50  |  |
|      | 警察<br>(消防)<br>施設 | 2,453.10     |           |              | 2,453.10     |        | 39.66     | 1,587.37    |          |          |              | 1,063.35   |          |             | 2,690.38   |          | 39.66        | 2,650.72   |  |
|      | その他<br>機関の<br>施設 | 1,850.21     |           | 452.00       | 1,398.21     |        |           | 6,119.44    |          | 850.37   |              | 1,934.63   |          |             | 8,054.07   |          | 850.37       | 7,203.70   |  |
|      | 学校               | 356,052.83   |           | 3,570.38     | 352,482.45   |        |           | 6,627.00    |          |          |              | 99,190.81  |          |             | 105,817.81 |          |              | 105,817.81 |  |
|      | 営<br>住宅          | 45,077.64    |           | 554.43       | 44,523.21    |        | 305.73    | 3,832.24    |          |          |              | 15,531.30  |          |             | 19,669.27  |          | 305.73       | 19,363.54  |  |
|      | 公園               | 368,379.46   |           | 16,865.00    | 351,514.46   |        | 418.44    | 1,066.59    |          | 472.60   |              | 1,241.66   |          |             | 2,726.69   |          | 891.04       | 1,835.65   |  |
|      | その他<br>の施設       | 632,579.68   |           | 8,171.08     | 624,408.60   |        | 1,599.28  | 15,643.27   |          | 4,934.04 |              | 71,587.06  |          |             | 88,829.61  |          | 6,533.32     | 82,296.29  |  |
|      | 小計               | 1,428,963.58 |           | 29,612.89    | 1,399,350.69 |        | 2,363.11  | 34,875.91   |          | 6,257.01 |              | 215,633.31 |          |             | 252,872.33 |          | 8,620.12     | 244,252.21 |  |
|      | 山林               | 7,181,753.00 |           |              | 7,181,753.00 |        |           |             |          |          |              |            |          |             |            |          |              |            |  |
|      | 原野               | 1,076,201.01 |           |              | 1,076,201.01 |        |           |             |          |          |              |            |          |             |            |          |              |            |  |
| 溜池   | 11,300.91        |              |           | 11,300.91    |              |        |           |             |          |          |              |            |          |             |            |          |              |            |  |
| 普通財産 | 宅地及び建物           | 107,100.22   | 12,193.46 | 298.60       | 118,995.08   |        | 938.23    | 6,023.74    |          | 59.94    |              | 19,020.25  | 3,032.97 |             | 24,165.70  | 3,971.20 | 59.94        | 28,076.96  |  |
|      | 雑種地              | 6,346.90     | 16,253.00 |              | 22,599.90    |        |           |             |          |          |              |            |          |             |            |          |              |            |  |
|      | その他の土地           | 20,465.19    |           |              | 20,465.19    |        |           |             |          |          |              |            |          |             |            |          |              |            |  |
|      | 小計               | 8,403,167.23 | 28,446.46 | 298.60       | 8,431,315.09 |        | 938.23    | 6,023.74    |          | 59.94    |              | 19,020.25  | 3,032.97 |             | 24,165.70  | 3,971.20 | 59.94        | 28,076.96  |  |
| 合計   | 9,832,130.81     | 28,446.46    | 29,911.49 | 9,830,665.78 |              | 938.23 | 40,899.65 |             | 2,423.05 |          | 234,653.56   | 3,032.97   | 6,257.01 | 277,038.03  | 3,971.20   | 8,680.06 | 272,329.17   |            |  |

◎土地・建物の増減内容

○ 土地 行政財産 減：旧日本基督教団沼田記念会堂、旧池田幼稚園、旧サラダパーク等 普通財産 増：旧サラダパーク、旧日本基督教団沼田記念会堂、旧池田幼稚園等 減：市有住宅売却  
○ 建物 行政財産 減：旧サラダパーク、旧沼田市勤労者会館、南明、十二木団地等解体、旧池田幼稚園、旧沼田武道場等 普通財産 増：旧サラダパーク、旧池田幼稚園等 減：市有住宅売却

### (3) 庁舎の維持、管理

市民にとって安全で、かつ、効率的な行政運営を確保するため、庁舎及び施設設備の保守管理・修繕等を行い、適切な庁舎環境及び業務環境の維持・管理に努めた。

テラス沼田の維持・管理及び修繕等の状況

(単位：千円)

| 項 目                  | 支出額     |
|----------------------|---------|
| テラス沼田総合管理業務          | 138,919 |
| 光熱水費（電気、ガス、上下水道、その他） | 50,081  |
| テラス沼田維持修繕業務          | 9,845   |
| テラス沼田保守管理業務          | 6,341   |
| 下之町駐車場管理業務           | 9,240   |
| 下之町駐車場維持修繕業務         | 12,656  |
| トレーニングプラザ管理業務        | 27,680  |
| 合 計                  | 254,762 |

### (4) 市有地（市有林）の維持、管理

ア 除草及び竹の伐採等を行い、市有地の維持・管理に努めた。

除間伐、刈り払い、除草等の実施

沼田市高橋場町地内ほか 843千円

イ 旧市役所敷地水道管布設替工事

令和4年3月29日から令和4年6月30日までを工期とし、繰越明許により旧市役所敷地に布設されている水道管の布設替を行った。

(単位：円)

| 工 事 名          | 請負額(令和3年度分) | 請 負 者      |
|----------------|-------------|------------|
| 旧市役所敷地水道管布設替工事 | 880,000     | (株)春原ハウジング |

ウ 県立沼田高等技術専門学校敷地（旧職業訓練校跡地）測量業務委託

令和3年10月20日から令和5年3月24日までを工期とし、繰越明許により県立沼田高等技術専門学校敷地（旧職業訓練校跡地）の測量を行った。

(単位：円)

| 委 託 名                          | 請負額(令和3年度分) | 請 負 者                     |
|--------------------------------|-------------|---------------------------|
| 県立沼田高等技術専門学校敷地（旧職業訓練校跡地）測量業務委託 | 5,249,445   | 公益社団法人 群馬県公共嘱託登記土地家屋調査士協会 |

## (5) テラス沼田総合管理

総合管理業務委託

(単位：円)

| 委託名                 | 請負額(令和4年度分) | 請負者     |
|---------------------|-------------|---------|
| 庁舎等複合施設<br>総合管理業務委託 | 138,919,019 | 日本管財(株) |

## (6) テラス沼田環境整備改善

ア テラス沼田防災備品庫除湿機設置工事

(単位：円)

| 工事名                     | 請負額       | 請負者     |
|-------------------------|-----------|---------|
| テラス沼田1階防災備品庫<br>除湿機設置工事 | 2,970,000 | 反町工業(株) |

イ テラス沼田環境改善委託

(単位：円)

| 業務名                            | 請負額     | 請負者       |
|--------------------------------|---------|-----------|
| テラス沼田3階事務所西側<br>遮熱カーテン設置業務委託   | 230,340 | (株)ナカムラ   |
| テラス沼田東外部照明増<br>設業務委託           | 346,500 | (株)須田電工   |
| テラス沼田テレビ電波障害対策<br>施設保守定期点検業務委託 | 352,000 | (有)利根無線商事 |

## (7) 下之町駐車場の管理

下之町駐車場の適切な管理に努め、中心市街地の道路交通の円滑化と利便性の向上を図った。駐車区画429台のうち309台分はタイムズ24(株)へ管理業務を委託し、普通駐車(時間単位での駐車)として利用するとともに、駐車区画120台分を同社へ賃貸し、定期駐車(有料月極貸駐車)として利用に供した。

- ・ 下之町駐車場管理業務委託料 9,240,000円
- ・ 下之町駐車場使用料収入 6,349,400円
- ・ 下之町駐車場貸付料収入 3,868,168円

下之町立体駐車場環境改善業務

(単位：円)

| 業務名                  | 請負額       | 請負者     |
|----------------------|-----------|---------|
| 下之町立体駐車場鳥害<br>対策業務委託 | 2,501,576 | 邦和理工(株) |



## (8) 沼田市ファシリティマネジメント施策に関する民間提案制度

市有施設の運営や維持管理において、民間の知恵やアイデア等を最大限活用するため、随意契約を保証した沼田市ファシリティマネジメント施策に関する民間提案制度を実施した。

テーマ設定型（サラダパークぬまた活用事業）採用提案

| 事業名                                 | 提案事業者    |
|-------------------------------------|----------|
| 「池田の里」再生プロジェクト<br>(仮称) ウェルネスパーク&ステイ | (有)星の降る森 |

## (9) インターネット公有財産売却

公有財産の有効活用及び自主財源確保の一環として、インターネットによる公有財産の売却を実施した。

| 件数 | 1 件 | 売却額 | 2,629,000円 |
|----|-----|-----|------------|
|----|-----|-----|------------|

## (10) 包括施設管理業務

公共施設139施設709業務について、業務の集約化、適正化を図ることを目的に包括管理業務委託を実施した。

(単位：円)

| 業務名        | 請負額         | 請負者     |
|------------|-------------|---------|
| 包括施設管理業務委託 | 148,416,354 | 日本管財(株) |

## (11) ファシリティマネジメント職員研修会

市で保有する施設を財産ととらえ、戦略的な施設経営を行うファシリティマネジメントの理解を深めるため職員研修会を実施した。

日時 令和4年7月29日～11月14日 計4回 参加者 12名  
講師 東京都立大学都市環境学部建築学科 助教 讃岐 亮 氏  
内容 FMの理解を深めるとともに実践できるスキルを身に付けること及び市全体で更なるFMの推進を図る体制を構築することを目的に、全4回に渡るワークショップ形式の研修を行った。

日時 令和4年12月21日 参加者 76名(うち市議3名)  
講演 誰のため?なんのため?ファシリティマネジメントの視点と  
“とにかくやってみる”という発想  
講師 東京都立大学都市環境学部建築学科 助教 讃岐 亮 氏  
発表 市民も職員もHAPPYになる 沼田市のFM3選  
統廃合施設備品の有効活用について  
テラス沼田のスペース活用について

## 7 契 約 検 査 課

### (1) 建設工事等入札執行件数

ア 一般競争入札

(単位：件)

| 回  | 開札年月日      | 合 計 | 工 事 | コンサル | 役 務 | 備 考 |
|----|------------|-----|-----|------|-----|-----|
| 1  | R4. 5. 11  | 6   |     |      | 6   |     |
| 2  | R4. 5. 25  | 3   | 3   |      |     |     |
| 3  | R4. 6. 15  | 6   | 3   |      | 3   |     |
| 4  | R4. 7. 11  | 10  | 5   |      | 5   |     |
| 5  | R4. 7. 26  | 5   | 5   |      |     |     |
| 6  | R4. 9. 7   | 9   | 9   |      |     |     |
| 7  | R4. 10. 13 | 10  | 9   |      | 1   |     |
| 8  | R4. 11. 7  | 2   | 2   |      |     |     |
| 9  | R4. 12. 5  | 10  | 8   |      | 2   |     |
| 10 | R5. 1. 31  | 4   | 4   |      |     |     |
| 11 | R5. 2. 15  | 6   | 6   |      |     |     |
| 12 | R5. 4. 6   | 2   | 2   |      |     |     |
| 計  |            | 73  | 56  |      | 17  |     |

イ 指名競争入札

(単位：件)

| 回 | 開札年月日      | 合 計 | 工 事 | コンサル | 役 務 | 備 考 |
|---|------------|-----|-----|------|-----|-----|
| 1 | R4. 5. 25  | 3   |     | 3    |     |     |
| 2 | R4. 6. 15  | 5   |     | 5    |     |     |
| 3 | R4. 7. 11  | 5   |     | 5    |     |     |
| 4 | R4. 7. 26  | 4   |     | 4    |     |     |
| 5 | R4. 9. 7   | 2   |     | 2    |     |     |
| 6 | R4. 10. 13 | 1   |     | 1    |     |     |
| 7 | R5. 1. 31  | 1   |     | 1    |     |     |
| 計 |            | 21  |     | 21   |     |     |

### (2) 工事等検査の実績 [契約検査課実施分]

(単位：件)

| 月 別 | 工 事 | 委 託 | 計  | 備 考 |
|-----|-----|-----|----|-----|
| 5   | 2   |     | 2  |     |
| 6   | 10  |     | 10 |     |
| 7   | 1   |     | 1  |     |
| 8   | 2   |     | 2  |     |
| 9   | 1   |     | 1  |     |
| 10  | 7   | 2   | 9  |     |
| 11  | 7   |     | 7  |     |
| 12  | 9   | 4   | 13 |     |
| 1   | 5   | 2   | 7  |     |
| 2   | 11  | 3   | 14 |     |
| 3   | 23  | 9   | 32 |     |
| 計   | 78  | 20  | 98 |     |

### (3) 物品購入の実績

ア 物品購入金額節減の実績 [契約検査課見積購入分]

(単位：円・%)

| 月別    | 購入価格<br>(A) | 標準価格<br>(B) | 成果と認められる金額<br>(C=B-A) | 節減率<br>(C/B) |
|-------|-------------|-------------|-----------------------|--------------|
| 4     | 413,105     | 665,720     | 252,615               | 37.9         |
| 5     | 1,731,674   | 2,262,479   | 530,805               | 23.5         |
| 6     | 2,322,067   | 3,072,892   | 750,825               | 24.4         |
| 7     | 278,025     | 469,040     | 191,015               | 40.7         |
| 8     | 238,810     | 300,600     | 61,790                | 20.6         |
| 9     | 5,060,550   | 5,554,120   | 493,570               | 8.9          |
| 10    | 2,669,799   | 2,935,400   | 265,601               | 9.0          |
| 11    | 6,747,862   | 7,993,451   | 1,245,589             | 15.6         |
| 12    | 1,102,106   | 1,477,664   | 375,558               | 25.4         |
| 1     | 3,215,718   | 3,938,134   | 722,416               | 18.3         |
| 2     | 2,231,295   | 3,119,668   | 888,373               | 28.5         |
| 3     | 2,231,361   | 2,943,127   | 711,766               | 24.2         |
| 計     | 28,242,372  | 34,732,295  | 6,489,923             | 18.7         |
| 令和3年度 | 28,927,980  | 37,501,384  | 8,573,404             | 22.9         |
| 令和2年度 | 26,805,161  | 34,472,877  | 7,667,716             | 22.2         |

※ 標準価格が不明な物品については、集計対象外

イ 単価契約物品の購入実績 [燃料(ガス以外)は金額に消費税を含まない。]

(単位：品・円)

| 分類         | 品目数 | 購入金額       | 摘要                    |
|------------|-----|------------|-----------------------|
| 1 事務用品     | 213 | 13,717,416 |                       |
| 2 電気用品     | 10  | 556,149    |                       |
| 3 雑品       | 28  | 1,788,552  |                       |
| 4 写真用品     | 6   | 27,996     |                       |
| 5 原材料      | 21  | 1,804,153  |                       |
| 6 プール用消毒用品 | 20  | 3,946,931  | 給食センター用含む             |
| 7 燃料       | 163 | 42,090,521 | 内150品目はプロパンガス(立米毎の契約) |
| 計          | 461 | 63,931,718 |                       |
| 令和3年度      | 408 | 51,418,889 |                       |
| 令和2年度      | 407 | 52,413,943 |                       |

ウ 累計市内・市外業者別購入実績

(単位：件・円・%)

| 区分         | 令和2年度  |             | 令和3年度  |             | 令和4年度  |             |
|------------|--------|-------------|--------|-------------|--------|-------------|
|            | 件数     | 購入金額        | 件数     | 購入金額        | 件数     | 購入金額        |
| 市内業者       | 8,583  | 368,148,546 | 9,124  | 344,049,240 | 8,391  | 240,440,379 |
| 市外業者       | 2,180  | 311,573,874 | 2,394  | 121,773,038 | 2,117  | 81,442,710  |
| 計          | 10,763 | 679,722,420 | 11,518 | 465,822,278 | 10,508 | 321,883,089 |
| 市外業者の占める割合 | 20.25  | 45.84       | 20.78  | 26.14       | 20.15  | 25.30       |

## 8 白 沢 支 所

### (1) 地域振興事業

次の事業について、新型コロナウイルス感染拡大防止のため中止した。

- ア 白沢ふるさとまつり事業
- イ 白沢町盆踊り大会事業

### (2) 文書関係

ア 浄書の状況

| 年 度  | 電子コピー使用量 | カラーコピー使用量 |
|------|----------|-----------|
| 3    | 59,727 枚 | 8,578 枚   |
| 4    | 42,084 枚 | 6,779 枚   |
| 前年度比 | 70.46 %  | 79.02 %   |

イ 再生紙使用、両面印刷等の徹底

沼田市環境方針に基づき、両面印刷の徹底、印刷機の利用、庁内文書は使用済用紙の裏面利用、事務連絡は電子メール及び電子掲示板の活用を行った。令和4年度における全用紙購入量に対する再生紙購入率は、100パーセントであった。

### (3) 庁舎の維持管理

庁舎の効率的な維持管理を行った。

| 項 目                  | 金 額 (千円) |
|----------------------|----------|
| 光熱水費 (電気・ガス・上下水道・灯油) | 4,516    |
| 機械警備及び施設管理業務         | 412      |
| 電話設備借上料              | 72       |
| その他保守管理              | 413      |

### (4) 市有施設の維持管理

市有施設 (集会所、広場等) の効率的な維持管理を行った。

## (5) 三沢交流広場管理運営事業

### ア 管理運営状況

三沢交流広場の管理運営を沼田市シルバー人材センターへ委託した。

|          |  |
|----------|--|
| 委託期間     | 令和4年4月1日～令和5年3月31日   |
| 施設       | ・管理敷地 38,000㎡<br>・管理棟兼公衆トイレ 66.06㎡<br>・せせらぎ水路 L=106m<br>・ターゲットバードゴルフ場<br>・グラウンドゴルフ場<br>・ゲートボール場<br>・ウォーキングコース<br>・ミニ公園 |
| 管理運営委託料  | 3,993,391円   |
| 需用費・原材料費 | 1,226,678円   |

### イ 利用状況

| 年度 | 利用人数(人) | 対前年比(%) |
|----|---------|---------|
| 3  | 8,356   | 100.37  |
| 4  | 8,926   | 106.82  |

## (6) アメリカシロヒトリ防除事業

地域の主体的な防除事業を支援するため、防除に伴う薬剤の購入費等を補助した。

| 年度 | 団体数 | 補助金(円) |
|----|-----|--------|
| 3  | 1   | 12,966 |
| 4  | 3   | 41,184 |

## (7) 農道等維持管理

農道等の維持修繕及び除雪を行い、施設の適正な管理を行った。

| 業務名         | 請負額(円)  |
|-------------|---------|
| 農道、道路構造物等修繕 | 797,500 |
| 除雪業務(13路線)  | 994,125 |

## (8) 林道等維持管理

林道等の維持修繕を行い、施設の適正な管理を行った。

| 業務名         | 請負額(円)  |
|-------------|---------|
| 林道、道路構造物等修繕 | 172,700 |
| 草刈等業務       | 172,260 |

**(9) 望郷ラインビューポイント維持管理**

望郷ラインビューポイントの適正な管理を行った。

| 業 務 名           | 請 負 額 (円) |
|-----------------|-----------|
| トイレ清掃業務 (汲取料含む) | 236,993   |

**(10) 市道等維持管理**

市道等の維持修繕及び除雪を行い、施設の適正な管理を行った。

| 業 務 名        | 請 負 額 (円)  |
|--------------|------------|
| 道路、道路構造物等修繕  | 4,123,460  |
| 除雪業務 (204路線) | 24,695,165 |
| 倒木伐採業務       | 495,000    |

## 9 利根支所

### (1) 文書関係

浄書の状況

| 年 度  | 電子コピー使用量 | カラーコピー使用量 |
|------|----------|-----------|
| 3    | 75,049 枚 | 24,781 枚  |
| 4    | 95,672 枚 | 24,085 枚  |
| 前年度比 | 127.48%  | 97.19%    |

### (2) 集会所等の維持、管理

集会所等の維持、管理及び補修等の状況

行政区の運営の基盤施設である集会所等の維持、管理に努めた。

| 項 目           | 金 額 (千円) |
|---------------|----------|
| 集会施設等修繕 (4カ所) | 632      |
| 合 計           | 632      |

### (3) 庁舎の維持、管理

ア 庁舎の維持、管理及び補修等の状況

庁舎における、維持、管理及び行政事務の効率的運営が図られるよう施設の整備点検を行った。

| 項 目                 | 金 額 (千円) |
|---------------------|----------|
| 光熱水費 (電気、ガス、水道、灯油等) | 2,594    |
| 警備業務                | 198      |
| 庁舎修繕 (2カ所)          | 137      |
| 合 計                 | 2,929    |

イ 庁舎整備

新庁舎建設にあたり、旧庁舎の解体及び新庁舎の実施設計を行った。

| 項 目       | 金 額 (千円) |
|-----------|----------|
| 旧庁舎解体撤去工事 | 51,920   |
| 合 計       | 51,920   |

#### (4) 集落支援員事業

人口の減少や高齢化等の進行が著しい過疎地域において集落支援員を設置し、定期的な集落巡回や各戸訪問で生活状態等を把握し、生活環境の改善と地域住民の安心・安全な生活を確保するための集落活性化対策を図った。

| 年度 | 巡回地区                         | 支援員数<br>(人) | 従事日数<br>(日/年) | 報酬       |
|----|------------------------------|-------------|---------------|----------|
| 4  | 根利・小松・柿平・日向南郷・<br>日影南郷・青木・砂川 | 2           | 46.5          | 376,650円 |

#### (5) 農道等維持管理事業

ア 農道及び農業用水路等機能維持のため、施設修繕等を行った。

| 地区名 | 概要   | 金額(円)   | 備考 |
|-----|------|---------|----|
| 輪組  | 農道修繕 | 214,500 |    |

イ 7月の集中豪雨で被害が発生した施設に災害復旧を行った。

| 業務名         | 請負額(円)    | 請負者     |
|-------------|-----------|---------|
| 追貝地区用水路法面修繕 | 905,300   | 昌恒興業(有) |
| 輪組地区道路等修繕   | 1,266,100 | (有)山藤   |

#### (6) 林業

ア さくらリフレッシュ事業

天狗巣病に罹病したさくらの病巣を切除し、他のさくらへの感染を防いだ。

|      |                  |
|------|------------------|
| 事業地域 | 利根町輪組地内(多那保育園周辺) |
| 事業内容 | 天狗巣病巣(枝等)の切除・整理  |
| 事業費  | 297,000円         |

イ 7月の集中豪雨で被害が発生した施設に災害復旧を行った。

| 業務名          | 請負額(円)  | 請負者   |
|--------------|---------|-------|
| 林道大島線道路修繕    | 784,300 | (有)山藤 |
| 林道青木輪久原線道路修繕 | 957,000 | (有)山藤 |
| 林道砂川線道路修繕    | 905,300 | (有)山藤 |



## (7) 建設事業

委託業務等

ア 施設管理関係

| 業 務 名            | 請 負 額(円)  | 請 負 者   |
|------------------|-----------|---------|
| 老神地区融雪施設保守管理業務委託 | 2,310,000 | 吉本工業(株) |

イ 除雪(排雪)関係

| 業 務 名         | 請 負 額(円)   | 請 負 者     |
|---------------|------------|-----------|
| 道路除雪(排雪)作業委託料 | 73,493,786 | 市内業者 25 者 |

ウ 災害復旧

| 業 務 名        | 請 負 額(円) | 請 負 者 |
|--------------|----------|-------|
| 市道砂川二本松線道路修繕 | 962,500  | (有)山藤 |

# 《 市 民 部 》

## 1 市 民 課

### (1) 戸籍・住民基本台帳事務の状況

ア 戸籍事務の状況

(ア) 本籍数及び本籍人口

(各年度3月末日現在)

| 区 分         | 令和2年度  | 令和3年度  | 令和4年度  |
|-------------|--------|--------|--------|
| 本 籍 数 (件)   | 23,678 | 23,443 | 23,154 |
| 本 籍 人 口 (人) | 55,720 | 54,922 | 54,030 |

(イ) 届出事件数

(件)

| 事 件 の 種 類      | 総 数      | 届 出   |       |        | 他市町村<br>から送付 |   |
|----------------|----------|-------|-------|--------|--------------|---|
|                |          | 計     | 本籍人届出 | 非本籍人届出 |              |   |
| 1 出 生          | 338      | 210   | 129   | 81     | 128          |   |
| 2 国 籍 留 保      | 4        | 0     | 0     | 0      | 4            |   |
| 3 認 知          | 3        | 2     | 2     | 0      | 1            |   |
| 4 養 子 縁 組      | 49       | 31    | 28    | 3      | 18           |   |
| 5 養 子 離 縁      | 10       | 7     | 7     | 0      | 3            |   |
| 6 法73条の2・69条の2 | 1        | 1     | 1     | 0      | 0            |   |
| 7 婚 姻          | 459      | 105   | 87    | 18     | 354          |   |
| 8 離 婚          | 121      | 77    | 72    | 5      | 44           |   |
| 9 法77条の2・75条の2 | 41       | 28    | 27    | 1      | 13           |   |
| 10 親権・後見・後見監督  | 3        | 2     | 2     | 0      | 1            |   |
| 11 死 亡         | 949      | 778   | 688   | 90     | 171          |   |
| 12 失 踪         | 0        | 0     | 0     | 0      | 0            |   |
| 13 復 氏         | 1        | 1     | 1     | 0      | 0            |   |
| 14 姻 族 関 係 終 了 | 2        | 2     | 2     | 0      | 0            |   |
| 15 相 続 人 廃 除   | 0        | 0     | 0     | 0      | 0            |   |
| 16 入 籍         | 83       | 67    | 63    | 4      | 16           |   |
| 17 分 籍         | 14       | 6     | 6     | 0      | 8            |   |
| 18 国 籍 取 得     | 0        | 0     | 0     | 0      | 0            |   |
| 19 帰 化         | 2        | 2     | 2     | 0      | 0            |   |
| 20 国 籍 喪 失     | 1        | 0     | 0     | 0      | 1            |   |
| 21 国 籍 選 択     | 2        | 2     | 2     | 0      | 0            |   |
| 22 外 国 国 籍 喪 失 | 0        | 0     | 0     | 0      | 0            |   |
| 23 氏 名 変 更     | ①法107条1項 | 5     | 4     | 4      | 0            | 1 |
|                | ②法107条2項 | 0     | 0     | 0      | 0            | 0 |
|                | ③法107条3項 | 1     | 0     | 0      | 0            | 1 |
|                | ④法107条4項 | 0     | 0     | 0      | 0            | 0 |
|                | ⑤小 計     | 6     | 4     | 4      | 0            | 2 |
| 24 名 の 変 更     | 3        | 3     | 1     | 2      | 0            |   |
| 25 転 籍         | 194      | 100   | 98    | 2      | 94           |   |
| 26 就 籍         | 0        | 0     | 0     | 0      | 0            |   |
| 27 訂 正 ・ 更 正   | ①市町村長職権  | 36    | 34    | 34     | 0            | 2 |
|                | ②法24条2項  | 0     | 0     | 0      | 0            | 0 |
|                | ③法113条等  | 0     | 0     | 0      | 0            | 0 |
|                | ④法116条   | 0     | 0     | 0      | 0            | 0 |
|                | ⑤続柄記載更正  | 0     | 0     | 0      | 0            | 0 |
|                | ⑥小 計     | 36    | 34    | 34     | 0            | 2 |
| 28 追 完         | 0        | 0     | 0     | 0      | 0            |   |
| 29 そ の 他       | 2        | 0     | 0     | 0      | 2            |   |
| 30 不 受 理 申 出   | 9        | 8     | 5     | 3      | 1            |   |
| 31 合 計         | 2,333    | 1,470 | 1,261 | 209    | 863          |   |

## (ウ) 処理件数 (件)

| 区 分           | 件 数   |
|---------------|-------|
| 新 戸 籍 編 製     | 2 4 2 |
| 戸 籍 全 部 消 除   | 5 3 1 |
| 違 反 通 知       | 0     |
| 戸 籍 の 再 製 補 完 | 0     |
| そ の 他         | 0     |
| 合 計           | 7 7 3 |

## (エ) 戸籍の証明等交付状況

| 種 類          | 件 数        |            | 金 額               |
|--------------|------------|------------|-------------------|
|              | 有 料        | 無 料        |                   |
| 戸 籍 の 証 明    | 5, 9 3 3 件 | 3, 2 3 1 件 | 2, 6 6 9, 8 5 0 円 |
| 除 籍 の 証 明    | 7, 3 6 6   | 4, 0 1 7   | 5, 5 2 4, 5 0 0   |
| 戸籍の記載事項証明    | 2          | 2 5        | 7 0 0             |
| 除籍の記載事項証明    | 0          | 0          | 0                 |
| 受 理 証 明 等    | 8 0        | 1 6        | 2 8, 0 0 0        |
| 届出に基づく証明     | 2 5        | 3          | 8, 7 5 0          |
| コンビニ戸籍の証明    | 5 1 9      | 0          | 2 0 7, 6 0 0      |
| 合 計          | 1 3, 9 2 5 | 7, 2 9 2   | 8, 4 3 9, 4 0 0   |
| (内 PayPay払い) | (4 0 1)    |            | (2 1 9, 7 5 0)    |
| (内 tengoo払い) | (6 8 3)    |            | (3 8 9, 4 5 0)    |
| 1 日 平 均      | 5 6 . 8    | 2 9 . 8    | 3 4, 4 4 7        |

※ PayPay払いは令和2年10月開始、tengoo払いは令和3年3月開始

## (オ) 身分事項関係処理件数 (件)

| 破産・後見関係 | 身上・身元関係 | 照会・刑罰関係 | 既決犯罪関係 | 計     |
|---------|---------|---------|--------|-------|
| 1 4     | 1 8 8   | 4 7 4   | 2 0 4  | 8 8 0 |

## イ 人口動態調査票作成件数 (件)

| 事件区分 | 年度       | 令和2年度    | 令和3年度    | 令和4年度 |
|------|----------|----------|----------|-------|
|      | 出 生      | 2 1 6    | 2 1 7    | 2 3 0 |
| 死 亡  | 6 6 7    | 6 9 8    | 7 5 5    |       |
| 婚 姻  | 1 4 9    | 1 3 2    | 1 2 1    |       |
| 離 婚  | 6 0      | 6 3      | 7 3      |       |
| 死 産  | 4        | 6        | 5        |       |
| 計    | 1, 0 9 6 | 1, 1 1 6 | 1, 1 8 4 |       |

## ウ 住民基本台帳事務の状況

## (ア) 住民基本台帳人口及び世帯数 (外国人を含む) (各年度3月末現在)

| 年度 | 人 口        |            |            | 世 帯 数(世帯)  | 1 世 帯 当 たり<br>人 口 (人) |
|----|------------|------------|------------|------------|-----------------------|
|    | 男 (人)      | 女 (人)      | 計 (人)      |            |                       |
| 2  | 2 2, 6 4 7 | 2 3, 8 3 1 | 4 6, 4 7 8 | 2 0, 7 0 2 | 2 . 2 5               |
| 3  | 2 2, 2 5 9 | 2 3, 4 6 2 | 4 5, 7 2 1 | 2 0, 5 8 4 | 2 . 2 2               |
| 4  | 2 1, 9 5 0 | 2 2, 9 7 1 | 4 4, 9 2 1 | 2 0, 6 0 5 | 2 . 1 8               |

## (イ) 住民基本台帳管内別人口

(各年度3月末現在) (人)

| 年度 | 区分 | 沼田     | 利南    | 池田    | 薄根    | 川田    | 白沢町   | 利根町   | 計      |
|----|----|--------|-------|-------|-------|-------|-------|-------|--------|
| 2  |    | 18,916 | 8,888 | 2,372 | 6,157 | 2,931 | 3,561 | 3,653 | 46,478 |
| 3  |    | 18,686 | 8,715 | 2,296 | 6,077 | 2,879 | 3,536 | 3,532 | 45,721 |
| 4  |    | 18,277 | 8,661 | 2,235 | 5,976 | 2,814 | 3,504 | 3,454 | 44,921 |

## (ウ) 住民基本台帳関係事務件数

| 住民票関係 (人)        |                | 戸籍附票処理関係 (件) |             |       |
|------------------|----------------|--------------|-------------|-------|
| 転入者数<br>(うち外国人数) | 1,242<br>(305) | 記<br>載       | 戸籍届書による     | 806   |
| 転出者数<br>(うち外国人数) | 1,548<br>(228) |              | 住基届書による     | 1,719 |
| 出生者数             | 202            |              | 附票記載事項通知による | 2,490 |
| 死亡者数             | 761            |              | 本籍転属通知による   | 129   |
| 転居者数<br>(うち外国人数) | 1,105<br>(61)  |              | 改製再製        | 0     |
| 世帯変更者数           | 592            |              | その他         | 0     |
| 住民票職権記載          | 3,375          |              | 小計          | 5,144 |
| 違反通知             | 0              | 消<br>除       | 戸籍届書による     | 1,662 |
| 外国人入国者数          | 150            |              | その他         | 0     |
| 外国人出国者数          | 69             |              | 小計          | 1,662 |
| 合計               | 9,044          | 合計           | 6,806       |       |
| 1日平均             | 36.9           | 1日平均         | 27.8        |       |

## (エ) 住民票写し・諸証明等交付状況

| 種類           | 区分 | 件数      |         | 金額         |
|--------------|----|---------|---------|------------|
|              |    | 有料      | 無料      |            |
| 住民票の写し等      |    | 18,163件 | 48,055件 | 5,448,900円 |
| 印鑑登録証交付      |    | 1,328   | 0       | 398,400    |
| 印鑑登録証明書      |    | 10,178  | 35      | 3,053,400  |
| 自動車臨時運行許可    |    | 502     | 0       | 376,500    |
| 諸証明          |    | 626     | 13      | 187,800    |
| 転出証明         |    |         | 1,154   | 0          |
| 埋火葬許可証       |    |         | 713     | 0          |
| 改葬許可証        |    |         | 16      | 0          |
| コンビニ住民票の写し   |    | 2,178   | 0       | 544,500    |
| コンビニ戸籍の附票    |    | 29      | 0       | 7,250      |
| コンビニ印鑑登録証明書  |    | 1,639   | 0       | 409,750    |
| 合計           |    | 34,643  | 49,986  | 10,426,500 |
| (内 PayPay払い) |    | (1,599) |         | (481,500)  |
| (内 tengoo払い) |    | (2,004) |         | (604,350)  |
| 1日平均         |    | 141.4   | 204     | 42,557     |

※ PayPay払いは令和2年10月開始、tengoo払いは令和3年3月開始

エ 市民課連絡所戸籍証明書等交付状況 (件)

| 種 類 \ 連絡所別    | 利 南 | 池 田 | 薄 根 | 川 田 | 計     |
|---------------|-----|-----|-----|-----|-------|
| 戸 籍 の 証 明 書   | 19  | 23  | 76  | 32  | 150   |
| 住 民 票 の 写 し   | 129 | 135 | 412 | 186 | 862   |
| 印 鑑 登 録 証 明 書 | 121 | 168 | 296 | 196 | 781   |
| 計             | 269 | 326 | 784 | 414 | 1,793 |

オ 埋火葬等許可事務の状況

(ア) 死体 (件)

| 種 別 \ 区 分 | 埋 葬 |   |   | 火 葬 |     |     | 改 葬 | 合 計 |
|-----------|-----|---|---|-----|-----|-----|-----|-----|
|           | 男   | 女 | 計 | 男   | 女   | 計   |     |     |
| 市 民       | —   | — | — | 329 | 338 | 667 | 5   | 672 |
| 市 民 外     | —   | — | — | 21  | 20  | 41  | 11  | 53  |
| 計         | —   | — | — | 350 | 358 | 708 | 16  | 725 |

(イ) 死胎 (件)

| 種 別 \ 区 分 | 埋 葬 |   |    |   | 火 葬 |   |    |   | 合 計 |
|-----------|-----|---|----|---|-----|---|----|---|-----|
|           | 男   | 女 | 不詳 | 計 | 男   | 女 | 不詳 | 計 |     |
| 市 民       | —   | — | —  | — | 2   | 1 | 2  | 5 | 5   |
| 市 民 外     | —   | — | —  | — | 0   | 0 | 0  | 0 | 0   |
| 計         | —   | — | —  | — | 2   | 1 | 2  | 5 | 5   |

カ マイナンバーカード交付状況 (件)

| 年度 | 交付件数   | 再交付件数 | 合計     |
|----|--------|-------|--------|
| 2  | 3,882  | 151   | 4,033  |
| 3  | 6,033  | 103   | 6,136  |
| 4  | 12,522 | 162   | 12,684 |

※マイナンバーカードの再交付は有効期限切れ・紛失・記載欄の満欄などによる。

キ 住民基本台帳ネットワークシステムの管理運営

住民基本台帳ネットワークシステムの適正な管理運営を行い、全国規模で共通の本人確認を行うことにより、行政サービスの効率化と住民票の広域交付等、市民の利便性の推進が図られた。

## ク 戸籍・住民票及び諸証明等交付件数の推移

(件)

| 種類        | 令和2年度   |        | 令和3年度   |        | 令和4年度   |        |
|-----------|---------|--------|---------|--------|---------|--------|
|           | 有料件数    | 無料件数   | 有料件数    | 無料件数   | 有料件数    | 無料件数   |
| 戸籍の証明     | 5,905   | 4,077  | 5,445   | 3,144  | 5,933   | 3,231  |
| 除籍・原戸籍の証明 | 6,438   | 5,272  | 6,621   | 3,536  | 7,366   | 4,017  |
| 戸籍に係る諸証明  | 70      | 35     | 89      | 39     | 107     | 44     |
| 住民票の写し    | 18,117  | 2,098  | 17,320  | 1,608  | 16,365  | 1,837  |
| 住民票記載事項証明 | 308     | 57     | 304     | 59     | 293     | 60     |
| 住民票閲覧     | 311     | 42,118 | 448     | 42,968 | 552     | 47,196 |
| 戸籍の附票の写し  | 869     | 3,487  | 978     | 2,510  | 953     | 2,607  |
| 印鑑登録証明書   | 12,109  | 501    | 10,862  | 87     | 10,173  | 35     |
| 印鑑登録      | 1,410   | 0      | 1,330   | 0      | 1,328   | 0      |
| 印鑑廃止      | 0       | 526    | 0       | 487    | 0       | 431    |
| その他の諸証明   | 599     | 33     | 652     | 21     | 626     | 13     |
| 自動車臨時運行許可 | 505     | 0      | 524     | 0      | 502     | 0      |
| 転出証明      | 0       | 1,114  | 0       | 1,075  | 0       | 1,154  |
| 埋火葬許可証    | 0       | 690    | 0       | 705    | 0       | 713    |
| 改葬許可証     | 0       | 16     | 0       | 12     | 0       | 16     |
| 税に関する証明書  | 1,256   | 158    | 1,462   | 109    | 1,339   | 198    |
| 小計        | 47,897  | 60,182 | 46,035  | 56,364 | 45,542  | 61,552 |
| 合計        | 108,079 |        | 102,399 |        | 107,094 |        |
| 1日平均      | 441     |        | 418     |        | 437     |        |

※ 有料件数は、コンビニ交付件数を含まない件数である。

※ 無料件数は、公用申請による証明を含む件数である。

※ 戸籍に係る諸証明とは、戸籍届出による受理証明、戸籍記載事項証明、年齢証明等である。

※ その他の諸証明とは、身分証明、町名設定証明等である。

## ケ 戸籍・住民票の写し等のコンビニ交付件数の推移

(件)

| 種類       | 令和2年度 | 令和3年度 | 令和4年度 |
|----------|-------|-------|-------|
| 戸籍証明書    | 154   | 292   | 519   |
| 住民票の写し   | 722   | 1,350 | 2,178 |
| 戸籍の附票の写し | 22    | 30    | 29    |
| 印鑑登録証明書  | 571   | 1,047 | 1,639 |
| 合計       | 1,469 | 2,719 | 4,365 |

※ コンビニ交付サービスは、平成29年12月22日より開始。

コ 総合窓口の設置

令和2年4月1日より、国保年金課と連携し総合窓口を設置した。

戸籍届出や住所異動に伴う福祉医療や児童手当の申請を、市民課総合窓口で受付するほか、窓口が混雑する4月と3月に休日窓口を設置し、市民の利便性の向上が図られた。

また、税証明書の一部を市民課総合窓口で発行し、市民サービスの拡大が図られた。

税等証明書の交付状況

| 種 類         | 件数・金額 |      | 金 額      |
|-------------|-------|------|----------|
|             | 有料件数  | 無料件数 |          |
| 所得証明(一般用)   | 414件  | 1件   | 101,100円 |
| 所得証明(児童手当用) | 39    |      | 9,300    |
| 課税証明        | 634   | 117  | 165,900  |
| 納税証明        | 144   | 1    | 41,700   |
| 完納証明        | 103   |      | 26,400   |
| 所在証明        | 5     |      | 1,500    |
| 軽自動車納税証明    |       | 79   |          |
| 合 計         | 1,339 | 198  | 345,900  |
| (内PayPay払い) | (98)  |      | (29,400) |
| (内tengoo払い) | (88)  |      | (26,400) |

※ PayPay払いは令和2年10月開始、tengoo払いは令和3年3月開始

サ キャッシュレス決済の導入

新しい生活様式の普及と接触機会の軽減のため、公金収納のキャッシュレス決済を導入し、市民サービスの向上と利便性の向上が図られた。

キャッシュレス決済の取扱い状況

| 種 類        | 令和3年度  |        | 令和4年度     |        |        |           |
|------------|--------|--------|-----------|--------|--------|-----------|
|            | 件 数    |        | 金 額       | 件 数    |        | 金 額       |
|            | PayPay | tengoo |           | PayPay | tengoo |           |
| 戸籍手数料      | 316件   | 598件   | 498,850円  | 396件   | 667件   | 599,750円  |
| 住民基本台帳手数料  | 835    | 1,231  | 619,800   | 923    | 969    | 567,600   |
| 事務手数料      | 587    | 1,162  | 532,350   | 649    | 934    | 529,350   |
| 税等証明書交付手数料 | 80     | 177    | 77,100    | 98     | 88     | 55,800    |
| 計          | 1,818  | 3,168  | 1,728,100 | 2,066  | 2,658  | 1,752,500 |

※ PayPay払いは令和2年10月開始、tengoo払いは令和3年3月開始

シ 旅券申請及び交付件数(平成24年10月1日より事務取扱い)

(件)

| 年度 | 有効期間<br>10年申請 | 有効期間5年申請 |       | 計   | 交付件数 | 増補 | 記載事<br>項変更 | 紛失<br>届出 | 住基ネット<br>利用 |
|----|---------------|----------|-------|-----|------|----|------------|----------|-------------|
|    |               | 12歳以上    | 12歳未満 |     |      |    |            |          |             |
| 2  | 68            | 32       | 5     | 105 | 153  | 0  | 5          | 2        | 0           |
| 3  | 36            | 11       | 3     | 50  | 48   | 0  | 4          | 1        | 0           |
| 4  | 149           | 66       | 22    | 237 | 237  | 0  | 6          | 1        | 0           |

ス 新型コロナウイルス感染拡大に対する支援

新型コロナウイルス感染症関連助成金、給付金の手続きに使用する公的証明書の手数料を免除し、市民の生活支援を行った。

(令和2年4月22日から令和5年3月31日まで実施)

手数料を免除した証明書の交付件数 (件)

| 種 類     | 令和2年度    | 令和3年度 | 令和4年度 |
|---------|----------|-------|-------|
| 住 民 票   | 4 6 9    | 2 2 7 | 2 5 7 |
| 印鑑登録証明書 | 4 9 6    | 7 1   | 3 0   |
| 所得証明    | 3        | 0     | 0     |
| 課税証明    | 9        | 9     | 1 1 7 |
| 納税証明    | 4        | 2     | 1     |
| 完納証明    | 3 7      | 3     | 0     |
| 合 計     | 1, 0 1 8 | 3 1 2 | 4 0 5 |

(2) 特記事項

ア 「おくやみ手続きハンドブック」の作成

死亡届出に伴う様々な手続きについて一冊にまとめ、市役所関係の手続きのみでなく市役所以外の手続きについても情報提供を行い、ご遺族の負担軽減を図りご遺族に対する支援を行った。

株式会社鎌倉新書との官民協働事業により、市の財源負担なく作成した。

協定締結日 令和3年7月1日 (年度ごとに更新)

発行・配布 令和4年4月1日 (令和4年度用)

発行部数 1, 0 0 0部

イ オリジナル「婚姻届」「出生届」の作成

婚姻届、出生届について、祝福の気持ちを込めて色彩豊かな届書用紙を株式会社郵宣協会との官民協働事業により、市の財源負担なく作成した。

協定締結日 令和4年8月1日

発行・配布 令和5年1月から

発行部数 婚姻届：8 0 0部

出生届：7 0 0部



## 2 税 務 課

### (1) 市税の収納状況

| 区 分        | 令和3年度     |            |          | 令和4年度     |            |          | 対前年度比較          |                  |                |
|------------|-----------|------------|----------|-----------|------------|----------|-----------------|------------------|----------------|
|            | 調定額<br>千円 | 収入済額<br>千円 | 徴収率<br>% | 調定額<br>千円 | 収入済額<br>千円 | 徴収率<br>% | 調定額<br>増減率<br>% | 収入済額<br>増減率<br>% | 徴収率<br>増減<br>% |
| 1. 市民税     | 2,553,040 | 2,525,584  | 98.9     | 2,490,084 | 2,463,364  | 98.9     | -2.5            | -2.5             | 0.0            |
| (1) 個人     | 2,144,610 | 2,118,451  | 98.8     | 2,140,008 | 2,114,322  | 98.8     | -0.2            | -0.2             | 0.0            |
| イ 現年課税分    | 2,118,579 | 2,109,515  | 99.6     | 2,115,306 | 2,106,068  | 99.6     | -0.2            | -0.2             | 0.0            |
| ロ 滞納繰越分    | 26,031    | 8,936      | 34.3     | 24,702    | 8,254      | 33.4     | -5.1            | -7.6             | -0.9           |
| (2) 法人     | 408,430   | 407,133    | 99.7     | 350,076   | 349,042    | 99.7     | -14.3           | -14.3            | 0.0            |
| イ 現年課税分    | 407,289   | 406,627    | 99.8     | 348,896   | 348,499    | 99.9     | -14.3           | -14.3            | 0.1            |
| ロ 滞納繰越分    | 1,141     | 506        | 44.3     | 1,180     | 543        | 46.0     | 3.4             | 7.3              | 1.7            |
| 2. 固定資産税   | 2,961,199 | 2,907,139  | 98.2     | 3,009,576 | 2,959,489  | 98.3     | 1.6             | 1.8              | 0.1            |
| (1) 純固定資産税 | 2,903,926 | 2,849,866  | 98.1     | 2,954,266 | 2,904,179  | 98.3     | 1.7             | 1.9              | 0.2            |
| イ 現年課税分    | 2,838,038 | 2,815,020  | 99.2     | 2,907,970 | 2,896,391  | 99.6     | 2.5             | 2.9              | 0.4            |
| ロ 滞納繰越分    | 65,888    | 34,846     | 52.9     | 46,296    | 7,788      | 16.8     | -29.7           | -77.7            | -36.1          |
| (2) 交付金    | 57,273    | 57,273     | 100.0    | 55,310    | 55,310     | 100.0    | -3.4            | -3.4             | 0.0            |
| 3. 軽自動車税   | 204,675   | 200,774    | 98.1     | 213,990   | 210,324    | 98.3     | 4.6             | 4.8              | 0.2            |
| (1) 種別割    | 195,349   | 191,448    | 98.0     | 198,381   | 194,715    | 98.2     | 1.6             | 1.7              | 0.2            |
| イ 現年課税分    | 191,552   | 190,299    | 99.3     | 194,906   | 193,689    | 99.4     | 1.8             | 1.8              | 0.1            |
| ロ 滞納繰越分    | 3,797     | 1,149      | 30.3     | 3,475     | 1,026      | 29.5     | -8.5            | -10.7            | -0.8           |
| (2) 環境性能割  | 9,326     | 9,326      | 100.0    | 15,609    | 15,609     | 100.0    | 67.4            | 67.4             | 0.0            |
| 4. 市たばこ税   | 426,092   | 426,092    | 100.0    | 451,141   | 451,141    | 100.0    | 5.9             | 5.9              | 0.0            |
| 5. 入湯税     | 22,689    | 22,689     | 100.0    | 27,904    | 27,904     | 100.0    | 23.0            | 23.0             | 0.0            |
| イ 現年課税分    | 22,689    | 22,689     | 100.0    | 27,904    | 27,904     | 100.0    | 23.0            | 23.0             | 0.0            |
| ロ 滞納繰越分    | 0         | 0          | 0.0      | 0         | 0          | 0.0      | -               | -                | -              |
| 6. 都市計画税   | 172,011   | 169,060    | 98.3     | 174,258   | 170,982    | 98.1     | 1.3             | 1.1              | -0.2           |
| イ 現年課税分    | 168,262   | 166,993    | 99.2     | 171,512   | 170,520    | 99.4     | 1.9             | 2.1              | 0.2            |
| ロ 滞納繰越分    | 3,749     | 2,067      | 55.1     | 2,746     | 462        | 16.8     | -26.8           | -77.6            | -38.3          |
| 合 計        | 6,339,706 | 6,251,338  | 98.6     | 6,366,953 | 6,283,204  | 98.7     | 0.4             | 0.5              | 0.1            |
| イ 現年課税分    | 6,239,100 | 6,203,834  | 99.4     | 6,288,554 | 6,265,131  | 99.6     | 0.8             | 1.0              | 0.2            |
| ロ 滞納繰越分    | 100,606   | 47,504     | 47.2     | 78,399    | 18,073     | 23.1     | -22.1           | -62.0            | -24.1          |

### (2) 一般会計歳入額と市税収入額の推移

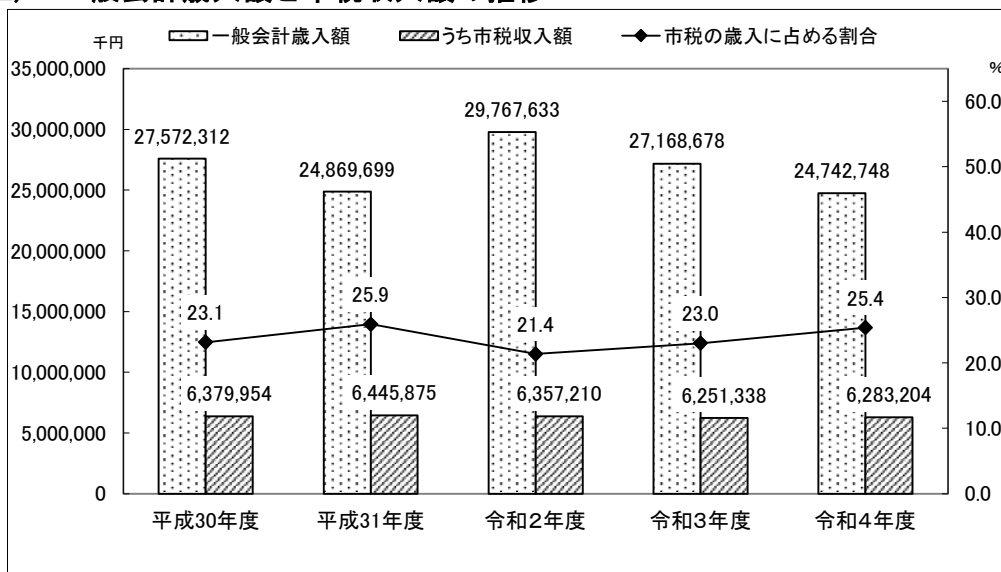

### (3) 税目別構成比の推移

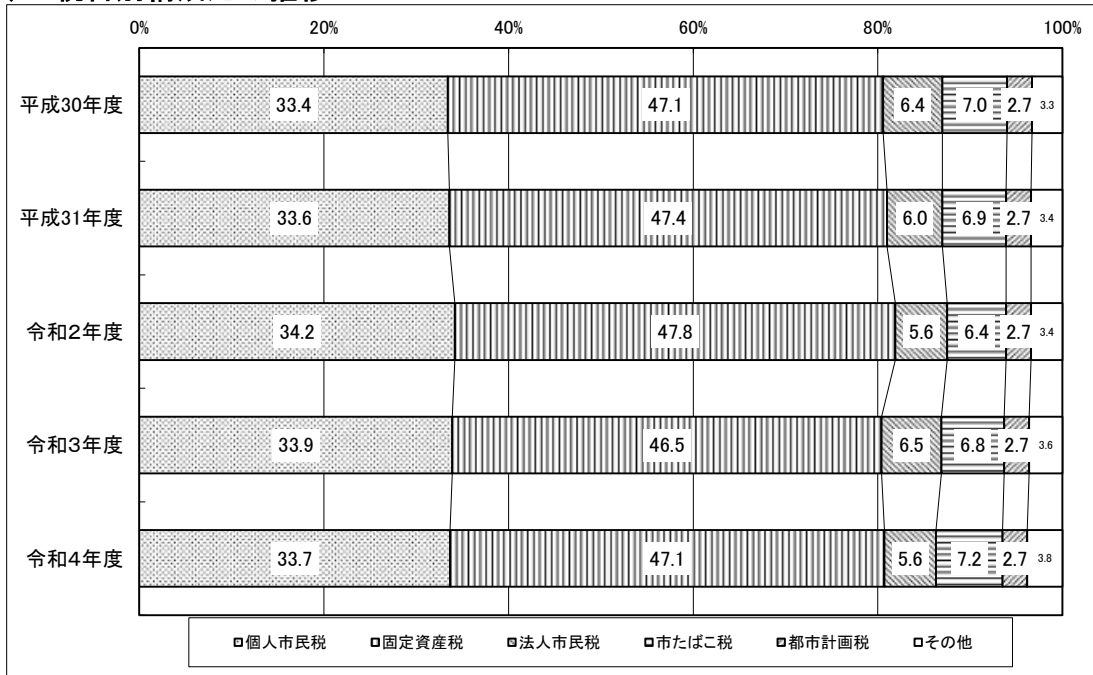

### (4) 証明等取扱件数

| 種別           | 令和3年度     |       |       | 令和4年度     |       |       | 対前年度比   |       |
|--------------|-----------|-------|-------|-----------|-------|-------|---------|-------|
|              | 件数        | 月平均   | 構成比%  | 件数        | 月平均   | 構成比%  | 件数      | 率%    |
| 納税証明         | 405       | 34    | 3.3   | 560       | 47    | 4.5   | 155     | 38.3  |
| 完納証明         | 651       | 54    | 5.3   | 577       | 48    | 4.6   | -74     | -11.4 |
| 所得証明         | 1,554     | 130   | 12.5  | 1,520     | 127   | 12.1  | -34     | -2.2  |
| 固定資産評価証明     | 966       | 81    | 7.8   | 1,014     | 85    | 8.1   | 48      | 5.0   |
| 固定資産評価通知書    | 1,595     | 133   | 12.9  | 1,727     | 144   | 13.8  | 132     | 8.3   |
| 所在証明(法人)     | 47        | 4     | 0.4   | 43        | 4     | 0.3   | -4      | -8.5  |
| 住宅用家屋証明      | 127       | 11    | 1.0   | 150       | 13    | 1.2   | 23      | 18.1  |
| 課税額証明        | 1,461     | 122   | 11.8  | 1,741     | 145   | 13.9  | 280     | 19.2  |
| その他の証明       | 435       | 36    | 3.5   | 463       | 39    | 3.7   | 28      | 6.4   |
| 公用証明         | 402       | 34    | 3.2   | 391       | 33    | 3.1   | -11     | -2.7  |
| 無料証明         | 3,943     | 329   | 31.8  | 3,597     | 300   | 28.7  | -346    | -8.8  |
| 台帳・地籍図閲覧     | 84        | 7     | 0.7   | 124       | 10    | 1.0   | 40      | 47.6  |
| 公図複写         | 55        | 5     | 0.4   | 10        | 1     | 0.1   | -45     | -81.8 |
| 原動機付自転車等標識交付 | 375       | 31    | 3.0   | 346       | 29    | 2.8   | -29     | -7.7  |
| 原動機付自転車等標識返納 | 300       | 25    | 2.4   | 256       | 21    | 2.1   | -44     | -14.7 |
| 計            | 12,400    | 1,033 | 100.0 | 12,519    | 1,043 | 100.0 | 119     | 1.0   |
| 証明手数料        | 1,862,500 |       |       | 2,010,600 |       |       | 148,100 |       |

(5) 市民税の賦課

ア 個人市民税

(ア) 個人市民税課税額

| 区分    | 納税義務者数<br>(人) | 市民税 (千円) |           |        | 県民税 (千円)  |           |        | 合計<br>(千円) |           |
|-------|---------------|----------|-----------|--------|-----------|-----------|--------|------------|-----------|
|       |               | 所得割      | 均等割       | 計      | 所得割       | 均等割       | 計      |            |           |
| 令和3年度 | 特別徴収          | 14,985   | 1,513,293 | 52,028 | 1,565,321 | 1,008,605 | 32,703 | 1,041,308  | 2,606,629 |
|       | 普通徴収          | 6,841    | 447,670   | 20,237 | 467,907   | 298,371   | 12,720 | 311,091    | 778,998   |
|       | 年金特徴          | 1,960    | 76,042    | 9,310  | 85,352    | 50,596    | 5,852  | 56,448     | 141,800   |
|       | 計             | 23,786   | 2,037,005 | 81,575 | 2,118,580 | 1,357,572 | 51,275 | 1,408,847  | 3,527,427 |
| 令和4年度 | 特別徴収          | 14,798   | 1,526,382 | 51,453 | 1,577,835 | 1,017,322 | 32,342 | 1,049,664  | 2,627,499 |
|       | 普通徴収          | 6,942    | 431,074   | 20,363 | 451,437   | 287,336   | 12,800 | 300,136    | 751,573   |
|       | 年金特徴          | 1,955    | 76,667    | 9,366  | 86,033    | 51,036    | 5,887  | 56,923     | 142,956   |
|       | 計             | 23,695   | 2,034,123 | 81,182 | 2,115,305 | 1,355,694 | 51,029 | 1,406,723  | 3,522,028 |

資料：個人の県民税課税額報告

(イ) 個人市民税課税状況

| 種別      | 年度<br>区分  | 令和2年度      |           |       | 令和3年度      |           |       | 令和4年度      |           |       |
|---------|-----------|------------|-----------|-------|------------|-----------|-------|------------|-----------|-------|
|         |           | 課税状況       | 前年<br>対比% | 構成比   | 課税状況       | 前年<br>対比% | 構成比   | 課税状況       | 前年<br>対比% | 構成比   |
| 給与所得者   | 納税義務者数(人) | 18,432     | 99.4      | 77.8  | 18,209     | 98.8      | 77.7  | 18,145     | 99.6      | 77.9  |
|         | 所得額(千円)   | 48,723,412 | 100.5     | 84.9  | 48,846,418 | 100.3     | 84.0  | 49,412,061 | 101.2     | 84.5  |
|         | 税額(千円)    | 1,789,920  | 100.6     | 83.7  | 1,704,855  | 95.2      | 81.9  | 1,730,398  | 101.5     | 82.7  |
| 営業等所得者  | 納税義務者数(人) | 1,153      | 100.7     | 4.9   | 1,118      | 97.0      | 4.8   | 1,071      | 95.8      | 4.6   |
|         | 所得額(千円)   | 2,923,492  | 99.7      | 5.1   | 3,033,854  | 103.8     | 5.2   | 3,031,364  | 99.9      | 5.2   |
|         | 税額(千円)    | 114,166    | 101.2     | 5.3   | 115,597    | 101.3     | 5.6   | 115,953    | 100.3     | 5.5   |
| 農業所得者   | 納税義務者数(人) | 293        | 81.2      | 1.2   | 309        | 105.5     | 1.3   | 278        | 90.0      | 1.2   |
|         | 所得額(千円)   | 838,709    | 74.7      | 1.5   | 1,060,684  | 126.5     | 1.8   | 929,557    | 87.6      | 1.6   |
|         | 税額(千円)    | 30,250     | 68.7      | 1.4   | 41,516     | 137.2     | 2.0   | 34,704     | 83.6      | 1.7   |
| その他の所得者 | 納税義務者数(人) | 3,805      | 100.8     | 16.1  | 3,798      | 99.8      | 16.2  | 3,808      | 100.3     | 16.3  |
|         | 所得額(千円)   | 4,887,687  | 102.1     | 8.5   | 5,244,084  | 107.3     | 9.0   | 5,065,896  | 96.6      | 8.7   |
|         | 税額(千円)    | 205,821    | 108.6     | 9.6   | 218,837    | 106.3     | 10.5  | 211,695    | 96.7      | 10.1  |
| 計       | 納税義務者数(人) | 23,683     | 99.4      | 100.0 | 23,434     | 98.9      | 100.0 | 23,302     | 99.4      | 100.0 |
|         | 所得額(千円)   | 57,373,300 | 100.1     | 100.0 | 58,185,040 | 101.4     | 100.0 | 58,438,878 | 100.4     | 100.0 |
|         | 税額(千円)    | 2,140,157  | 100.7     | 100.0 | 2,080,805  | 97.2      | 100.0 | 2,092,750  | 100.6     | 100.0 |

資料：市民税課税状況等の調べ

イ 法人市民税

法人市民税課税状況（各年度3月31日現在）

| 年度    | 区分 | 法人数(社) | 調定額(円)      | 前年対比(%) | 伸長率(%) |
|-------|----|--------|-------------|---------|--------|
| 令和2年度 |    | 1,252  | 354,134,100 | 91.9    | 100.0  |
| 令和3年度 |    | 1,274  | 407,289,000 | 115.0   | 115.0  |
| 令和4年度 |    | 1,251  | 348,896,400 | 85.7    | 98.5   |

(6) 軽自動車税の賦課（各年度3月31日現在）

ア 軽自動車税（種別割）課税状況（台数）

| 区分          |            | 年度 | 令和2年度   | 令和3年度   | 令和4年度   |
|-------------|------------|----|---------|---------|---------|
| 原動機付<br>自転車 | 50cc以下     |    | 1,750 台 | 1,691 台 | 1,615 台 |
|             | ミニカー       |    | 78      | 67      | 74      |
|             | 50cc～90cc  |    | 244     | 239     | 241     |
|             | 90cc～125cc |    | 367     | 403     | 423     |
| 小型特殊<br>自動車 | 農 耕 用      |    | 1,785   | 1,819   | 1,829   |
|             | そ の 他      |    | 375     | 384     | 381     |
| 軽自動車        | 二 輪        |    | 764     | 753     | 763     |
|             | ポ ー トレ ー ー |    | 46      | 48      | 48      |
|             | 三 輪        |    | 2       | 2       | 2       |
|             | 四輪貨物営業用    |    | 61      | 56      | 51      |
|             | 四輪貨物自家用    |    | 7,111   | 7,069   | 7,013   |
|             | 四輪乗用営業用    |    | 0       | 0       | 2       |
|             | 四輪乗用自家用    |    | 13,617  | 13,626  | 13,578  |
| 二輪の小型自動車    |            |    | 878     | 893     | 928     |
| 計           |            |    | 27,078  | 27,050  | 26,948  |
| 前年対比        |            |    | 99.5 %  | 99.9 %  | 99.6 %  |

イ 軽自動車税（種別割）課税状況（調定）

| 年度    | 区分 | 調定額(円)      | 前年対比(%) | 伸長率(%) |
|-------|----|-------------|---------|--------|
| 令和2年度 |    | 187,759,900 | 102.7   | 100.0  |
| 令和3年度 |    | 191,551,500 | 102.0   | 102.0  |
| 令和4年度 |    | 194,905,700 | 101.8   | 103.8  |

ウ 軽自動車税（環境性能割）調定状況

| 年度    | 区分 | 台数(台) | 調定額(円)     |
|-------|----|-------|------------|
| 令和2年度 |    | 463   | 8,285,800  |
| 令和3年度 |    | 512   | 9,326,300  |
| 令和4年度 |    | 713   | 15,608,800 |

(7) 市たばこ税の賦課（各年度3月31日現在）

| 年度    | 区分 | 売上本数(本)    | 前年対比(%) | 調定額(円)      | 前年対比(%) | 伸長率(%) |
|-------|----|------------|---------|-------------|---------|--------|
| 令和2年度 |    | 72,200,493 | 91.3    | 404,225,249 | 90.4    | 100.0  |
| 令和3年度 |    | 70,840,676 | 98.1    | 426,091,871 | 105.4   | 105.4  |
| 令和4年度 |    | 68,855,415 | 97.2    | 451,140,679 | 105.9   | 111.6  |

(8) 入湯税の賦課（各年度3月31日現在）

| 年度    | 区分 | 入湯客数(人) | 調定額(円)     | 前年対比(%) | 伸長率(%) |
|-------|----|---------|------------|---------|--------|
| 令和2年度 |    | 293,472 | 20,847,300 | 61.2    | 100.0  |
| 令和3年度 |    | 318,071 | 22,689,000 | 108.8   | 108.8  |
| 令和4年度 |    | 368,594 | 27,904,450 | 123.0   | 133.9  |

(9) 固定資産税の賦課

ア 土地

(ア) 納税義務者数

| 区 分 | 総 数     | 法定免税点未満のもの | 法定免税点以上のもの |
|-----|---------|------------|------------|
| 計   | 21,031人 | 5,031人     | 16,000人    |

資料：令和4年度概要調書報告書

(イ) 令和4年単位当たりの平均価格

| 区 分   | 平均価格(1㎡当たり) | 最高価格(1㎡当たり) | 提示平均価格             |
|-------|-------------|-------------|--------------------|
| 田     | 80円         | 116円        | (1000㎡当たり) 79,614円 |
| 畑     | 33          | 71          | (1000㎡当たり) 33,499  |
| 宅 地   | 12,622      | 44,204      | (1㎡当たり) 13,011     |
| 鉱 泉 地 | 2,066       | 18,304      |                    |
| 池 沼   | 27          | 28          |                    |
| 山 林   | 22          | 35          | (1000㎡当たり) 22,011  |
| 原 野   | 7           | 20          |                    |
| 雑 種 地 | 4,120       | 33,380      |                    |

(ウ) 地目別（課税対象）集計

| 区分<br>地目 | 令和4年1月1日現在 |             |            |
|----------|------------|-------------|------------|
|          | 筆数(筆)      | 地積(㎡)       | 課税標準額(千円)  |
| 田        | 11,122     | 8,805,247   | 701,149    |
| 介在田      | 89         | 41,085      | 189,562    |
| 畑        | 36,719     | 33,038,485  | 1,106,346  |
| 介在畑      | 438        | 158,899     | 841,620    |
| 宅 地      | 55,299     | 10,797,973  | 49,984,464 |
| 鉱 泉 地    | 8          | 813         | 1,680      |
| 池 沼      | 79         | 765,371     | 20,661     |
| 山 林      | 28,501     | 45,025,321  | 989,929    |
| 原 野      | 6,324      | 10,755,449  | 77,191     |
| 雑 種 地    | 10,471     | 4,708,641   | 13,836,552 |
| 計        | 149,050    | 114,097,284 | 67,749,154 |

イ 家屋

(ア) 納税義務者数

| 区 分 | 総 数     | 法定免税点未満のもの | 法定免税点以上のもの |
|-----|---------|------------|------------|
| 計   | 19,777人 | 1,965人     | 17,812人    |

資料：令和4年度概要調書報告書

## (イ) 令和4年単位当たりの平均価格

| 区 分     | 平均価格(1㎡当たり) |
|---------|-------------|
| 木 造 家 屋 | 15,571円     |
| 非木造家屋   | 26,555      |

## (ウ) 令和4年新增築家屋平均価格

| 区 分     | 棟 数  | 平均価格(1㎡当たり) |
|---------|------|-------------|
| 木 造 家 屋 | 130棟 | 59,840円     |
| 非木造家屋   | 44   | 83,221      |

## (エ) 令和4年減少分家屋に関する調べ

| 区 分     | 棟 数  | 平均価格(1㎡当たり) |
|---------|------|-------------|
| 木 造 家 屋 | 320棟 | 8,050円      |
| 非木造家屋   | 63   | 18,158      |

## (オ) 家屋種類別(課税対象)集計

| 種別               | 区分        | 令和4年1月1日現在 |           |            |
|------------------|-----------|------------|-----------|------------|
|                  |           | 棟数(棟)      | 床面積(㎡)    | 課税標準額(千円)  |
| 木<br>造<br>家<br>屋 | 専用住宅      | 22,199     | 2,157,811 | 38,065,166 |
|                  | 共同住宅・寄宿舎  | 482        | 96,688    | 2,293,332  |
|                  | 併用住宅      | 1,346      | 156,125   | 2,143,387  |
|                  | 旅館・料亭・ホテル | 81         | 14,897    | 239,125    |
|                  | 事務所・銀行・店舗 | 800        | 64,843    | 1,130,988  |
|                  | 劇場・病院     | 17         | 2,317     | 75,910     |
|                  | 工場・倉庫     | 420        | 68,771    | 417,436    |
|                  | 土蔵        | 1,205      | 65,878    | 97,457     |
|                  | 付属家       | 7,159      | 316,676   | 1,378,858  |
| 非木造家屋            |           | 9,475      | 1,517,437 | 40,295,793 |
| 計                |           | 43,184     | 4,461,443 | 86,137,452 |

平成27年に区分が変更になり、農家住宅は専用住宅に含め、公衆浴場は工場・倉庫に含めることとなった。

ウ 償却資産

(ア) 償却資産納税義務者数

| 区分 | 総数     | 法定免税点未満のもの | 法定免税点以上のもの |
|----|--------|------------|------------|
| 計  | 1,667人 | 821人       | 846人       |

資料：令和4年度概要調書報告書

(イ) 償却資産種類別（課税対象）集計

| 区分<br>種別 | 令和4年1月1日現在   |               | 令和4年中の異動     |               | 令和4年12月末日現在  |               |
|----------|--------------|---------------|--------------|---------------|--------------|---------------|
|          | 決定価格<br>(千円) | 課税標準額<br>(千円) | 決定価格<br>(千円) | 課税標準額<br>(千円) | 決定価格<br>(千円) | 課税標準額<br>(千円) |
| 構築物      | 4,753,519    | 4,733,664     | 91,315       | 99,074        | 4,844,834    | 4,832,738     |
| 機械及び装置   | 18,344,443   | 18,030,408    | △320,674     | △382,453      | 18,023,769   | 17,647,955    |
| 船舶       | 9            | 9             | 20           | 20            | 29           | 29            |
| 車両及び運搬具  | 216,577      | 216,577       | 163,943      | 163,943       | 380,520      | 380,520       |
| 工具及び備品   | 3,339,095    | 3,329,840     | △85,885      | △78,818       | 3,253,210    | 3,251,022     |
| 総務大臣配分等  | 34,099,595   | 34,028,900    | △1,143,434   | △1,103,352    | 32,956,161   | 32,925,548    |
| 計        | 60,753,238   | 60,339,398    | △1,294,715   | △1,301,586    | 59,458,523   | 59,037,812    |

エ 固定資産税の減免

(ア) 低開発地域工業開発地区の課税免除（沼田市企業誘致推進条例第3条該当）

| 区分<br>年度 | 事業<br>所数 | 土地課税標準額<br>(千円) | 家屋課税標準額<br>(千円) | 償却資産課税標準額<br>(千円) | 課税標準額計<br>(千円) | 免除額<br>(千円) | 減収補填額<br>(千円) |
|----------|----------|-----------------|-----------------|-------------------|----------------|-------------|---------------|
| 2        | 9        | 0               | 164,343         | 1,440,072         | 1,604,415      | 22,462      | 0             |
| 3        | 9        | 0               | 0               | 1,867,871         | 1,867,871      | 26,150      | 0             |
| 4        | 10       | 0               | 164,343         | 1,667,419         | 1,831,762      | 25,644      | 0             |

低開発地域工業開発促進法の減収補填適用期限(継続分)は、平成20年度まで。

(イ) 過疎地域自立促進特別法区域の課税免除（沼田市過疎対策のための固定資産税の課税の特例に関する条例該当）

| 区分<br>年度 | 事業<br>所数 | 土地課税標準額<br>(千円) | 家屋課税標準額<br>(千円) | 償却資産課税標準額<br>(千円) | 課税標準額計<br>(千円) | 免除額<br>(千円) | 減収補填額<br>(千円) |
|----------|----------|-----------------|-----------------|-------------------|----------------|-------------|---------------|
| 2        | 0        | 0               | 0               | 0                 | 0              | 0           | 0             |
| 3        | 0        | 0               | 0               | 0                 | 0              | 0           | 0             |
| 4        | 0        | 0               | 0               | 0                 | 0              | 0           | 0             |

(10) 都市計画税の賦課 (資料：令和4年度概要調書報告書)

ア 納税義務者数

| 区 分 | 総 数    | 法定免税点未満のもの | 法定免税点以上のもの |
|-----|--------|------------|------------|
| 土 地 | 8,055人 | 526人       | 7,529人     |
| 家 屋 | 8,477  | 481        | 7,996      |
| 実 数 | 10,883 | 751        | 10,132     |

イ 土地 (課税対象)

| 区 分   | 面 積 (千㎡) | 筆 数 (筆) | 課税標準額 (千円) |
|-------|----------|---------|------------|
| 宅 地   | 3,662    | 14,595  | 39,853,372 |
| 農 地   | 1,140    | 1,888   | 78,417     |
| そ の 他 | 715      | 2,634   | 6,428,620  |
| 計     | 5,517    | 19,117  | 46,360,409 |

ウ 家屋 (課税対象)

| 区 分   | 面 積 (千㎡) | 棟 数 (棟) | 課税標準額 (千円) |
|-------|----------|---------|------------|
| 木 造   | 1,097    | 13,221  | 20,472,365 |
| 非 木 造 | 655      | 3,032   | 19,553,445 |
| 計     | 1,752    | 16,253  | 40,025,810 |



### 3 債権管理課

#### (1) 徴収対策事業

ア 税務課、債権管理課、国保年金課及び介護高齢課による合同訪問徴収

4課の職員が、2人1組10班編成で、滞納者宅への電話催告及び訪問徴収を行い納付催告を実施した。

- ・実施期間 令和4年10月11日（火）から10月21日（金）
- ・実施内容 訪問件数 148件（延べ件数）  
電話催告 477件  
（納付約束 183件、不在 272件、その他 22件）
- ・徴収実績 徴収件数 16件  
徴収金額 207,200円

イ 国保年金課、介護高齢課及び債権管理課による徴収対策

国民健康保険税（以下、国保税という。）を中心とした徴収対策として、催告書の発送時期と合わせて集中的に納付相談や電話催告を実施した。

(ア) 特別納付相談

- ・実施期間 令和4年7月20日（水）から7月22日（金）、7月24日（日）
- ・対象者 215世帯（短期・資格証世帯）
- ・実施結果 来庁者 5人（うち国保税3人）（休日相談日）  
納付額 81,900円（うち国保税62,300円）（休日相談日）

(イ) 夜間電話催告

現年度の未納者を対象に収入未済額の削減と新たな滞納者を増やさないため、勤務時間外に電話催告を一斉に実施した。

- ・実施期間 令和4年4月25日（月）から4月29日（金）
- ・催告実績 電話催告238件（納付約束 107件、不在 131件）

ウ 県派遣職員との合同徴収対策

前橋行政県税事務所県税課個人県民税徴収対策係職員5名の派遣を受け入れ、沼田市事務吏員の辞令及び徴税吏員証を交付し、債権管理課債権整理係と合同で徴収対策を実施した。また、日常的に滞納処分、倒産対応及び差押等の事務について、相談や指導を受けた。

- ・会議の開催  
回数 12回  
内容 毎月の収入状況及び業務進捗状況の確認、懸案事案の検討等
- ・合同滞納整理 3日 訪問件数141件 徴収金額5,000円

エ 催告書の発送

| 発送日    | 通知の種類    | 対象者 | 市内    | 市外  | 計     |
|--------|----------|-----|-------|-----|-------|
| 8月12日  | 催告書（重要）  | 滞繰  | 171   | 57  | 228   |
| 11月11日 | 催告書（重要）  | 現年  | 599   | 147 | 746   |
| 3月10日  | 差押予告（通知） | 現年  | 342   | 110 | 452   |
| 合 計（件） |          |     | 1,112 | 314 | 1,426 |

オ 分納誓約

滞納者の資力や財産を十分に調査し、また納付相談により生活状況等の聞き取りや納付意思を確認し、適正な金額と期間で分納誓約をしている。また、分納誓約の履行確認に努めている。

- ・令和4年度中分納誓約者数 74件
- ・令和4年度末分納誓約者数 498件

カ 徴収嘱託員（会計年度任用職員）の活動状況

|      |      | 訪問        |         |         |           | 電話<br>催告 |
|------|------|-----------|---------|---------|-----------|----------|
| 人数   | 件数   | 徴収金額（円）   |         |         |           |          |
|      |      | 市税        | 国保税     | その他     | 計         |          |
| 109人 | 309件 | 1,536,100 | 608,100 | 415,600 | 2,559,800 | 212件     |

キ 差押状況

| 財産種類    | 不動産     | 債権          | 動産     | 計           |
|---------|---------|-------------|--------|-------------|
| 差押件数（件） | 2       | 500         | 1      | 503         |
| 差押税額（円） | 135,500 | 145,224,931 | 11,500 | 145,371,931 |

ク 休日納付相談窓口

| 回数  | 来庁者 | 納付者 | 納付金額     | 電話催告 | 訪問   |      |          |
|-----|-----|-----|----------|------|------|------|----------|
|     |     |     |          |      | 人数   | 徴收件数 | 徴収金額     |
| 12回 | 48人 | 33人 | 541,500円 | 583人 | 264人 | 26件  | 578,400円 |

ケ 公売の実施

(ア) 不動産単独公売の実施

差し押さえた不動産を沼田市単独で公売した。

- ・入札日 令和4年5月24日（火）午後2時から午後2時10分まで
- ・区分 不動産（入札）
- ・公売場所 テラス沼田 防災会議室405
- ・公売物件数 1件
- ・売却物件数 0件

(イ) 不動産合同公売の実施

差し押さえた不動産を県下合同で公売した。

- ・入札期間 令和4年11月7日(月)午前9時から  
令和4年11月18日(金)午後5時まで
- ・区分 不動産(入札)
- ・公売場所 各市町村
- ・公売物件数 80件(沼田市2件)
- ・売却物件数 16件(沼田市0件)
- ・売却額 70,230,363円(沼田市0円)

(2) 債権放棄

| 債権放棄理由                  | 件数  | 金額         |
|-------------------------|-----|------------|
| 債権管理条例第15条第5号該当(相続人不存在) | 4件  | 2,806,300円 |
| 債権管理条例第15条第6号該当(消滅時効完成) | 24件 | 1,577,597円 |
| 合計                      | 28件 | 4,383,897円 |

## 4 市民協働課

### (1) コミュニティの推進

#### ア コミュニティ助成事業助成金

コミュニティの健全な発展を図るとともに宝くじの普及広報事業を行うため、(一財)自治総合センターが実施するコミュニティ助成事業助成金を財源として、コミュニティ活動を行う団体に対し助成金を交付するもの。

| 団体名   | 事業費         | 助成金         |
|-------|-------------|-------------|
| 上久屋町区 | 2,717,000 円 | 2,400,000 円 |

#### イ 魅力あるコミュニティ助成事業助成金

(公財)群馬県市町村振興協会が実施する魅力あるコミュニティ助成事業助成金を財源として、コミュニティ活動を行う団体に対し助成金を交付するもの。

| 団体名   | 事業費         | 助成金         |
|-------|-------------|-------------|
| 上川田町区 | 753,500 円   | 753,000 円   |
| 善桂寺町区 | 866,712 円   | 866,000 円   |
| 西原新町区 | 5,914,150 円 | 2,453,000 円 |

#### ウ 沼田市コミュニティ施設整備費補助金

沼田市コミュニティ施設整備費補助金交付要綱に基づき、コミュニティ活動の拠点となる施設の整備を行う行政区等に対し、住民の連帯感、共同意識の醸成及び発展に資するため、その費用の一部を補助するもの。

| 団体名   | 事業費         | 補助金         |
|-------|-------------|-------------|
| 下久屋町区 | 262,075 円   | 65,000 円    |
| 西原新町区 | 5,914,150 円 | 1,226,000 円 |

#### エ 行政区掲示板設置

住民自治意識の向上とコミュニティの振興を図るため、各行政区への掲示板設置を本年度は2箇所について行った。

- ・実施箇所 桜町区、久屋原町区

### (2) 認可地縁団体

沼田市原町区及び沼田市町田町東部区が認可地縁団体登録を行った。

(登録件数 令和5年3月31日現在、計42団体)

### (3) 消費者保護

#### ア 消費者の利益の擁護及び増進

沼田市消費生活センターは、平日(年末年始を除く)の午前9時から12時、午後1時から4時まで開所し、消費生活全般に関する苦情や相談、問い合わせなどに対し、消費生活相談員3名が消費者保護の観点から助言やあっせんなどを行った。

相談件数（令和4年4月～令和5年3月）

| 項      | 目            | 件数(件) |
|--------|--------------|-------|
| 相談内容   | 苦情           | 385   |
|        | 問い合わせ        | 35    |
|        | 計            | 420   |
| 販売購入形態 | 店舗購入         | 65    |
|        | 訪問販売         | 40    |
|        | 通信販売         | 118   |
|        | マルチ・マルチまがい取引 | 1     |
|        | 電話勧誘販売       | 25    |
|        | ネガティブ・オプション  | 0     |
|        | 訪問購入         | 5     |
|        | その他無店舗販売     | 3     |
|        | その他（不明・無関係）  | 163   |
| 計      | 420          |       |

イ 消費生活の啓発及び教育

(ア) 沼田市消費生活出前講座の実施

悪質商法による被害を未然に防止することなどを目的に相談員による出前講座を実施した。(計3回)

(イ) 資料配布・広報

- ・「消費生活センターニュース」を年5回発行し回覧（5月、6月、10月、12月、令和5年2月）
- ・「消費生活の窓」を年2回広報に掲載（8月、令和5年1月）
- ・小学生や中学生に対し、消費生活に関するリーフレットを配布（12月）
- ・高校生に対し、消費者被害防止に関するリーフレットを配布（12月）
- ・二十歳を祝う会の出席者に対し、消費者被害防止に関するパンフレットを配布（令和5年1月）
- ・他機関が作成したチラシ等を回覧（7月、令和5年1月、3月）

ウ 電話を発端とする悪質商法等の被害防止策の実施

悪質商法や特殊詐欺の被害から市民を守るため、一定の対策機能を持った電話機等を購入した高齢者世帯に対し補助を行った。

特殊詐欺等防止機能付き電話機等購入費補助金交付状況

| 年度    | 交付件数(件) | 交付金額(円) | 備考                      |
|-------|---------|---------|-------------------------|
| 令和2年度 | 26      | 130,000 |                         |
| 令和3年度 | 87      | 434,400 | 要綱改正日：令和3.4.1<br>対象者を拡大 |
| 令和4年度 | 92      | 460,000 |                         |

#### (4) 計量関係

商品量目立入検査を実施した。(12月2店舗)

#### (5) 消費生活用製品安全法及び家庭用品品質表示法

商品の表示の適正化のため立入検査を実施した。(令和5年3月2店舗)

#### (6) 食品等放射性物質検査

消費者庁より貸与されたNa I (TI)シンチレーションスペクトロメーターを使用して、市民が購入又は栽培・採取した一般食品の放射能簡易測定を実施し、その結果をHPで公表した。簡易測定の結果、基準値の半分を超える値が検出された場合には、より精密な測定値を得るため、検査機関に委託してゲルマニウム半導体検出器でのガンマ線スペクトロメトリーによる確定検査を行った。

測定結果

- ・測定した検体 14件(購入品0件、栽培・採取品14件)
- ・そのうち確定検査を行った検体 3件(購入品0件、栽培・採取品3件)

#### (7) 市民協働推進事業

多様化・複雑化する市民ニーズに対応するためには、市民協働による行政運営が求められることから、その推進を図った。

ア 庁内推進委員会・研究会

市民協働に関する各課の連絡調整、地域づくりの推進、その他市民協働推進に関することについて検討するとともに、職員間の共通認識を図るための研修を実施した。

| 会議名                            | 月日        | 場所・内容  |
|--------------------------------|-----------|--|
| 第1回庁内推進委員会<br>第1回研究会<br>(職員研修) | 12月23日(金) | 場所：テラス沼田 5階 Waltzホール<br>内容：「沼田市地域コミュニティのあり方ビジョン」の策定趣旨について<br>新たな地域コミュニティの仕組みについて |

イ 市民協働のまちづくり出前講座

市民が主催する学習会などへ市職員が出向き、市が行っている仕事の内容や専門知識を「出前」した。

| 年度    | メニュー数(項目) | 注文数(件) | 受講者数(名) |
|-------|-----------|--------|---------|
| 令和2年度 | 70        | 25     | 701     |
| 令和3年度 | 70        | 19     | 524     |
| 令和4年度 | 67        | 34     | 1,035   |

ウ 市民協働によるまちづくり事業補助金

(ア) 補助事業

令和4年度まちづくり事業補助金を5事業に交付

| 団 体 名              | 事 業 名               | 事業額(円)  | 交付額(円)  |
|--------------------|---------------------|---------|---------|
| 沼田氏発信プロジェクト実行委員会   | 真田に負けるな！沼田氏発信プロジェクト | 300,842 | 100,000 |
| 沼田の水を考える会          | 沼田の湧き水を活かしたまちづくり    | 200,375 | 66,000  |
| 手づくりの輪             | ミニピアノコンサートinツツジマルシェ | 237,864 | 79,000  |
| 薄根地域ふるさと創生推進協議会    | 石墨棚田イルミネーション事業      | 482,783 | 150,000 |
| テラス沼田フリーマーケット実行委員会 | テラス沼田フリーマーケット       | 506,700 | 150,000 |

(イ) 補助事業報告

令和4年度まちづくり事業補助金を受けて実施した5事業について、チラシによる周知を図った。

令和5年2月15日(水) 回覧

(ウ) 事業審査会

まちづくり事業補助金に応募の事業について、審査、採択をした。

| 日 時・場 所  | 審 査                                      | 備 考              |
|--|--|------------------|
| 6月24日(金)<br>13:20~14:00<br>テラス沼田4階<br>防災会議室403 | 審査対象 令和4年度実施事業(追加)<br>審査件数 1件<br>採択件数 1件 | 委員数7名<br>うち出席者4名 |
| 3月27日(月)<br>9:55~11:32<br>テラス沼田6階<br>会議室601    | 審査対象 令和5年度実施事業<br>審査件数 7件<br>採択件数 7件     | 委員数6名<br>うち出席者6名 |

エ 地域自治の推進

地域づくり講演会などを開催するとともに、地域住民により地域課題などを話し合う「座談会」の開催などを通して、多様な人々の参加、新たな人材の発掘などを図り、人口減少や高齢化でも安心して暮らせる地域コミュニティの仕組みづくりを推進した。

(ア) 市民向け講演会

| 内容                     | 月 日      | 場 所          | 参加者  |
|------------------------|----------|--------------|------|
| 地域づくりシンポジウム            | 5月28日(土) | 防災会議室401-403 | 60名  |
| 地域づくり講演会(白沢地区・利根地区)    | 8月19日(金) | 白沢支所3階       | 101名 |
| 地域づくり事例報告会&パネルディスカッション | 9月1日(木)  | 多目的ホール       | 66名  |
| 出張 地域づくり講演会(利根地区)      | 3月17日(金) | 多那コミュニティセンター | 28名  |
|                        | 3月22日(水) | 南郷集会所        | 16名  |
|                        | 3月24日(金) | 平川集落センター     | 23名  |
|                        | 3月27日(月) | 大原集会所        | 14名  |

(イ) 地域づくり座談会（話し合いの場）

地域住民による地域課題やその解決策を探るため、話し合いの場を「座談会」と呼び、住民同士の話し合いを大切にされた地域づくりを進めた。

| 地区   | 区分              | 月 日       | 場 所               | 参加者 |
|------|-----------------|-----------|-------------------|-----|
| 利南地区 | となみサミット         | 4月15日(金)  | 白沢支所3階多目的ホール      | 24名 |
| 池田地区 | 明日の池田を考える会      | 4月12日(火)  | テラス沼田1階多目的スペース    | 58名 |
|      |                 | 5月18日(水)  | テラス沼田1階多目的スペース    | 44名 |
|      |                 | 6月17日(金)  | テラス沼田1階多目的スペース    | 42名 |
| 薄根地区 | うすねサミット         | 4月8日(金)   | テラス沼田1階多目的スペース    | 56名 |
|      |                 | 6月8日(水)   | テラス沼田1階多目的スペース    | 50名 |
|      |                 | 3月30日(木)  | テラス沼田5階Waltzホール   | 46名 |
| 川田地区 | 明日の川田を考えるシンポジウム | 4月2日(土)   | 川田地区コミュニティセンター会議室 | 17名 |
|      |                 | 4月28日(木)  | 川田地区コミュニティセンター会議室 | 12名 |
|      |                 | 6月11日(土)  | 川田地区コミュニティセンター会議室 | 11名 |
| 白沢地区 | 地域づくり発起人会       | 10月7日(金)  | 白沢地区コミュニティセンター研修室 | 9名  |
|      |                 | 11月10日(木) | 白沢地区コミュニティセンター研修室 | 10名 |
|      | しらさわみらい会議       | 12月7日(水)  | 白沢地区コミュニティセンター研修室 | 18名 |
|      |                 | 2月6日(月)   | 白沢支所3階多目的ホール      | 25名 |
| 利根地区 | 地域づくりを考える会      | 11月24日(木) | 利根保健福祉センター        | 16名 |
|      | 地域づくり大座談会       | 1月18日(水)  | 利根保健福祉センター        | 24名 |
|      |                 | 3月16日(木)  | 利根保健福祉センター        | 33名 |

(ウ) 座談会から生まれた自主的な活動団体等

地域づくりモデル地区（利南、池田、薄根及び川田地区）では、座談会から新たな委員会や検討部会等が立ち上がり、住民が中心となり複数回の話し合いを継続するなど、自主的な取組を開始した。

| 地区   | 自主活動団体       | 場 所（主な活動場所）    |
|------|--------------|----------------|
| 利南地区 | となみらいネットワーク  | 利南地区コミュニティセンター |
| 池田地区 | 明日の池田を考える会等  | 池田地区コミュニティセンター |
| 薄根地区 | うすねサミット検討部会等 | 薄根地区コミュニティセンター |
| 川田地区 | 明日の川田を考える集い等 | 川田地区コミュニティセンター |

(エ) 地域コミュニティの在り方検討委員会

地域づくりモデル地区の取組を持続可能な地域のあり方を考える大きな契機とし、これらモデル地区での取組や市内の各団体の活動から得られた知見などをもとに、誰もが安心して暮らし続けられる持続可能な地域コミュニティの在り方を検討した。

なお、この提言を基に令和5年3月「沼田市地域コミュニティビジョン」を策定した。



|     | 月 日       | 場 所                   |
|-----|-----------|-----------------------|
| 第1回 | 8月 4日(木)  | テラス沼田1階 多目的スペース       |
| 第2回 | 8月30日(火)  | テラス沼田1階 多目的スペース       |
| 第3回 | 9月30日(金)  | テラス沼田5階 Waltzホール (議場) |
| 第4回 | 10月26日(水) | テラス沼田5階 Waltzホール (議場) |
| 第5回 | 11月30日(水) | テラス沼田1階 多目的スペース       |

#### オ 市民活動センター事業

##### (ア) 情報紙「ホットニュースぬまたん家」の発行

市民活動団体の情報を発信・提供するために季刊紙として発行し、全戸に回覧した。

(第49号を4月、第50号を7月、第51号を10月、第52号を1月に発行)

##### (イ) 市民活動実践講座

市民活動における中心的役割を担う人材を育成することを目的として、実践講座を開催した。

| テーマ・内容   | 講 師   | 日 時                     | 場 所                           | 参加  |
|--|---|-------------------------|-------------------------------|-----|
| 市民活動のためのSDGs講座 「身近なところからSDGsを実践しよう」～ウィズの取り組みに学ぶ～ | 佐藤 倉雄 氏<br>(藤岡市ボランティアネットワークセンター「ウィズ」事務長兼運営委員) | 9月10日(土)<br>13:30～15:00 | テラス沼田(4階)<br>防災会議室<br>401・402 | 22名 |

##### (ウ) 市民活動発表「みんなの発表会」

市民活動を周知する場として、「みんなの発表会」を開催した。なお、今回は作品の展示のみとした。

- ・ 日 時 令和5年2月16日(木) 13:00～19:00  
2月17日(金) 9:00～19:00  
2月18日(土) 9:00～16:00
- ・ 場 所 テラス沼田(6階)コミュニティテラス会議室601・602
- ・ 来 場 者 120名
- ・ 出展団体 フラワーアレンジメント花・美・和、学書クラブ

##### (エ) ちょこっと体験教室

| テーマ                       | 講 師                   | 日 時                     | 場 所                 | 参加 |
|---------------------------|-----------------------|-------------------------|---------------------|----|
| 第9弾 「やさしい音色のウクレレを弾いてみよう！」 | 沼田ウクレレ会<br>会長 伊藤 重雄 氏 | 7月23日(土)<br>13:30～15:00 | テラス沼田(6階)<br>音楽スタジオ | 9名 |

|                              |                               |                         |                          |     |
|------------------------------|-------------------------------|-------------------------|--------------------------|-----|
| 第10弾<br>「郷土の伝統芸能に触<br>れてみよう」 | 沼須人形芝居あけぼの<br>座<br>座長 金井 竹徳 氏 | 10月1日(土)<br>13:30~15:00 | テラス沼田(1階)<br>多目的スペー<br>ス | 10名 |
|------------------------------|-------------------------------|-------------------------|--------------------------|-----|

(オ) みんなのパネル展

市民活動団体が作成したパネルを展示し、活動の周知を図った。

| 期 間              | 場 所                  | 展示団体数 |
|------------------|----------------------|-------|
| 2月1日(水)~2月28日(火) | テラス沼田6階 コミュニティテラスロビー | 33団体  |

(カ) 市民活動に係る相談

団体活動の活性化を図るため、活動、補助金、パソコン操作、イベント周知のため  
のチラシ作成、印刷等に関して、95件の相談を受けた。

カ 市民活動センター運営委員会

市民活動センターの円滑な運営を図るため、センター利用団体の代表者、市民活動に関  
し見識を有する者、市職員などによる運営委員会を開催。センターの運営（年間事業実績・  
計画、運営方法など）について協議した。

| 会 議 名    | 月 日       | 場 所 等                    |
|----------|-----------|--------------------------|
| 第6期第4回会議 | 5月27日(金)  | テラス沼田(6階)コミュニティテラス会議室601 |
| 第6期第5回会議 | 11月18日(金) | テラス沼田(6階)コミュニティテラス会議室601 |
| 第7期第1回会議 | 12月22日(木) | テラス沼田(4階)防災会議室403        |

キ 県内活動センターとのネットワーク

情報交換会を通じて、スタッフの意識と技術の向上を図った。

市民活動支援センタースタッフ情報交換会

6月14日(火) オンライン会議 26名参加

ク 市内関係機関とのネットワーク

沼田市ボランティアセンター(社会福祉協議会)、ごったく広場(NPO法人利根沼田地  
域ボランティアセンター)との情報交換会を通して、現状と課題を探り、相互に協力でき  
る連携体制の構築を図った。

7月11日(月) コミュニティテラス内

ケ 市民活動拠点コミュニティテラス

多様な市民活動の場として、会議室(601・602・603)、音楽スタジオの貸出し  
を行うとともに、少人数の打合せ等に自由に利用できるミーティングスペースとロビーを  
備えるなど、市民活動の活性化に向けた支援を行った。

| 年 度   | 利用団体数   | 利用人数   |
|-------|---------|--------|
| 令和3年度 | 847団体   | 5,763人 |
| 令和4年度 | 1,320団体 | 9,348人 |

※会議室・音楽スタジオの利用状況（延べ）

## (8) 利南地区コミュニティセンター

### ア 利南笑顔倶楽部

男女問わず広く公募し、笑顔で楽しく参加できる各種講座の受講を通じ、部員相互の交流を図り、明るく住み良い地域づくりにつなげる機会を提供した。

| No | 開催月 | 内 容                      | 回数 | 受講者数 | 講師等                  |
|----|-----|--------------------------|----|------|----------------------|
| 1  | 6   | グラウンドゴルフ講座               | 1回 | 11人  | 利南地区コミュニティセンター職員     |
| 2  | 6   | 食べる竹林整備～タケノコ採り～          | 1回 | 9人   | 角田 高信 先生<br>大竹 昭男 先生 |
| 3  | 7   | 多肉植物寄せ植え                 | 1回 | 20人  | 星野 学 先生              |
| 4  | 8   | 木版画道                     | 1回 | 18人  | 池田 実穂 先生             |
| 5  | 9   | 利南の湧き水                   | 1回 | 25人  | 金井 竹徳 先生             |
| 6  | 10  | 吾妻耶山登山                   | 1回 | 7人   | 角田 高信 先生             |
| 7  | 11  | 市民文化大学「思いやりと笑顔～人権感覚を磨く～」 | 1回 | 17人  | 利根教育事務所<br>渡辺 真一 先生  |
| 8  | 12  | 木の実クリスマスリース              | 1回 | 8人   | セトヤマミチコ<br>先生        |
| 9  | 1   | 4種から選べる！炭のアクセサリ作り        | 1回 | 13人  | セトヤマミチコ<br>先生        |
| 10 | 2   | 利南の坂                     | 1回 | 29人  | 金井 竹徳 先生             |
| 11 | 3   | 参勤交代道歴史散歩                | 1回 | 14人  | 金井 竹徳 先生             |

### イ 地域いきいきチャレンジ事業

地域課題の解決に向けた取り組みや心豊かなコミュニティの形成を図る機会を提供した。

| No | 開催月 | 講座名等          | 回数 | 受講者数 | 講師等           |
|----|-----|---------------|----|------|---------------|
| 1  | 4～6 | 沼田城歴旅学旅       | 4回 | 11人  | 文化財保護課職員      |
| 2  | 6   | 茶の愉           | 2回 | 11人  | 桑原 滋 先生       |
| 3  | 6～8 | ワンプレートごはん     | 3回 | 9人   | 石垣 恵美 先生      |
| 4  | 6・9 | 炭のオブジェワークショップ | 2回 | 17人  | セトヤマミチコ<br>先生 |
| 5  | 6～9 | 脳とカラダの元気ワーク   | 8回 | 11人  | 阿部喜久代 先生      |

|    |       |                           |    |       |               |
|----|-------|---------------------------|----|-------|---------------|
| 6  | 7     | 夏休み親子体験講座炭のオブジェワークショップ    | 1回 | 4組10人 | セトヤマミチコ先生     |
| 7  | 7・8   | 夏休み親子体験講座キャラパン作り          | 2回 | 8組18人 | 石垣 恵美 先生      |
| 8  | 7・1・3 | 季節のフラワーアート                | 3回 | 9人    | 小野里文子 先生      |
| 9  | 8     | 群馬県立自然史ミニ移動博物館in利南ワークショップ | 3回 | 34人   | 県立自然史博物館職員    |
| 10 | 8     | わくわくプログラミング講座             | 1回 | 6組13人 | 石橋 佳歩 先生      |
| 11 | 9     | 大人の運動と睡眠                  | 1回 | 14人   | 斉藤 智子 先生      |
| 12 | 9     | ハロウィンかぼちゃのオブジェ            | 3回 | 9人    | 小野里文子 先生      |
| 13 | 9     | 誰もが生きやすい多様性の社会を目指して！      | 1回 | 13人   | 舞 ひとみ 先生      |
| 14 | 9・10  | 利南ふらり歴旅学旅                 | 4回 | 8人    | 高山 正 先生       |
| 15 | 10    | こどもの脳と栄養                  | 1回 | 6人    | 松沢 玲子 先生      |
| 16 | 10    | 奈良古墳群歴旅学旅                 | 1回 | 11人   | 文化財保護課職員      |
| 17 | 10～12 | 似合う服の見極めかた                | 4回 | 10人   | 湯沢嘉代子 先生      |
| 18 | 10～12 | ストレッチーズ講座                 | 6回 | 9人    | 内山 久井 先生      |
| 19 | 11    | ハンギングバスケット                | 1回 | 8人    | 篠原小百合 先生      |
| 20 | 11・12 | 河岸段丘歴旅学旅                  | 2回 | 9人    | 金井 竹徳 先生      |
| 21 | 11～3  | 大人のスイーツ講座                 | 5回 | 12人   | 石垣 恵美 先生      |
| 22 | 12    | 冬休み親子体験講座クリスマスカップケーキ      | 2回 | 7組17人 | 石垣 恵美 先生      |
| 23 | 12    | しめ縄リース作り                  | 1回 | 14人   | 星野 学 先生       |
| 24 | 1     | 昆虫食の魅力に触れよう               | 1回 | 13人   | FUTURENAUT(株) |
| 25 | 3     | “生活に役立つ”算数・数学の学びのコツ       | 1回 | 20人   | 武井 修 先生       |
| 26 | 3     | ご自宅のコーヒーをプロ級に！            | 1回 | 12人   | 鈴木 静子 先生      |

ウ GOGO! はしゃごう! サマーゲーム! (三密避けて室内レクリエーションで遊ぼう)

コロナ禍で活動機会の少ない高校生ボランティアと市内小学生の交流を通じ、ボランティア活動のサポートとコロナ禍における夏休みの思い出づくりの機会を提供した。

期 日 令和4年8月16日(火)

時 間 午前9時30分～12時

場 所 ZACROSアリーナぬまた(沼田市民体育館)

参 加 者 市内小学校1年生から6年生までの児童 15人

沼田市青少年育成連絡協議会ジュニアリーダー部員 17人

エ 利南地区コミュニティセンター利用状況

| 年度    | 主催事業 |     | 市事業 |     | 地域団体 |     | 一般団体 |       | 合計  |       |
|-------|------|-----|-----|-----|------|-----|------|-------|-----|-------|
|       | 回数   | 人員  | 回数  | 人員  | 回数   | 人員  | 回数   | 人員    | 回数  | 人員    |
| 令和2年度 | 44   | 935 | 17  | 238 | 44   | 573 | 224  | 1,702 | 329 | 3,448 |
| 令和3年度 | 48   | 816 | 18  | 637 | 39   | 511 | 247  | 1,653 | 352 | 3,617 |
| 令和4年度 | 59   | 714 | 50  | 862 | 50   | 677 | 335  | 2,036 | 494 | 4,289 |

(9) 池田地区コミュニティセンター

ア 女性学級

女性が暮らしの中から課題を見つけ、家庭、地域での役割を認識する機会を提供した。

| No | 開催月 | 内 容                          | 回数 | 受講者数 | 講師等                 |
|----|-----|------------------------------|----|------|---------------------|
| 1  | 4   | 新茶の季節！おいしいお茶の淹れ方             | 1回 | 7人   | 桑原 滋 先生             |
| 2  | 5   | 初夏の寄せ植え                      | 1回 | 5人   | 星野 学 先生             |
| 3  | 6   | アメリカンフラワー（クレマチスのリース）         | 2回 | 3人   | 戸部みち子 先生            |
| 4  | 7   | ラベンダーの花籠づくり                  | 1回 | 4人   | 戸部みち子 先生            |
| 5  | 8   | 研修視察～ナチュラルガーデンを歩こう～          | 1回 | 11人  | 中之条山の上庭園            |
| 6  | 9   | スポーツの秋 ヨガ体験                  | 1回 | 3人   | 尾崎奈巳恵 先生            |
| 7  | 10  | 秋の寄せ植え                       | 1回 | 3人   | 星野 学 先生             |
| 8  | 12  | ヒートショック予防                    | 1回 | 5人   | 健康課職員               |
| 9  | 1   | 市民文化大学<br>「思いやりと笑顔～人権感覚を磨く～」 | 1回 | 6人   | 利根教育事務所<br>渡辺 真一 先生 |
| 10 | 2   | つまみ細工～うさぎのお雛様～               | 1回 | 5人   | 木村 正子 先生            |
| 11 | 3   | お互いさまのまちづくり                  | 1回 | 4人   | 介護高齢課職員             |

イ 高齢者教室

現代社会と郷土を理解し、生き甲斐の発見につながる機会を提供した。

| No | 開催月 | 内 容                          | 回数 | 受講者数 | 講師等                       |
|----|-----|------------------------------|----|------|---------------------------|
| 1  | 5   | 春季親善ゲートボール大会                 | 1回 | 12人  | ニュースポーツ広場                 |
| 2  | 5   | 玉原散策                         | 1回 | 11人  | 利根沼田自然を愛する会               |
| 3  | 7   | デマンドバスの乗り方                   | 1回 | 10人  | 企画政策課職員                   |
| 4  | 9   | 秋季親善ゲートボール大会                 | 1回 | 11人  | ニュースポーツ広場                 |
| 5  | 10  | 歴史講座～池田の石造物～                 | 1回 | 15人  | 金井 竹徳 先生                  |
| 6  | 11  | 軽運動                          | 1回 | 9人   | うすねニュースポーツクラブ<br>峰川香津江 先生 |
| 7  | 12  | ヒートショック予防                    | 1回 | 14人  | 健康課職員                     |
| 8  | 1   | 市民文化大学<br>「思いやりと笑顔～人権感覚を磨く～」 | 1回 | 18人  | 利根教育事務所<br>渡辺 真一 先生       |
| 9  | 3   | お互いさまのまちづくり                  | 1回 | 17人  | 介護高齢課職員                   |

ウ 地域いきいきチャレンジ事業

地域課題の解決に向けた取り組みや心豊かなコミュニティの形成を図る機会を提供した。

| No | 開催月 | 講座名等                      | 回数  | 受講者数 | 講師等                  |
|----|-----|---------------------------|-----|------|----------------------|
| 1  | 通年  | 陶芸講座                      | 10回 | 10人  | 戸部 紀義 先生             |
| 2  | 通年  | 生け花講座                     | 10回 | 9人   | 中澤 好江 先生             |
| 3  | 通年  | 俳句講座                      | 4回  | 13人  | 貝瀬 久代 先生             |
| 4  | 5・6 | クラフトバッグ講座                 | 4回  | 6人   | 戸部みち子 先生             |
| 5  | 5   | お茶の美味しい淹れ方講座              | 1回  | 9人   | 桑原 滋 先生              |
| 6  | 6   | アロマワックスバー&ルームフレグランススプレー講座 | 1回  | 8人   | 池田 富枝 先生             |
| 7  | 6   | SDGs講座<br>蜜ろうラップづくり講座     | 1回  | 10人  | 森 峯子 先生<br>岡本マサ代 先生  |
| 8  | 7   | 藍染体験講座                    | 1回  | 7人   | 牧野 丈夫 先生             |
| 9  | 7   | SDGsカードゲーム体験講座            | 1回  | 10人  | 森 峯子 先生              |
| 10 | 7   | 夏のスワッグ講座                  | 1回  | 9人   | 星野 学 先生              |
| 11 | 7   | 読書感想文の書き方講座               | 1回  | 9人   | 本多 和恵 先生             |
| 12 | 8   | 寺子屋スロー数学講座                | 1回  | 7人   | 斎藤 斉 先生              |
| 13 | 8   | ポスターの描き方講座                | 1回  | 8人   | 南雲 麻衣 先生             |
| 14 | 8   | みんなで楽しくお菓子づくり講座           | 1回  | 5人   | 田村 恵子 先生             |
| 15 | 8   | わくわくプログラミング講座             | 1回  | 4人   | 石橋 佳歩 先生             |
| 16 | 8   | 認知症世界の歩き方ダイアログ体験会         | 1回  | 14人  | 森 峯子 先生              |
| 17 | 9   | 風水害24カードゲーム体験講座           | 1回  | 7人   | 森 峯子 先生              |
| 18 | 10  | 押し絵講座                     | 2回  | 14人  | 木村美奈子 先生             |
| 19 | 10  | 睡眠と健康の知恵袋講座               | 1回  | 11人  | 明治安田生命<br>杉内由紀子 先生   |
| 20 | 11  | リースハンギング講座                | 1回  | 8人   | 星野 学 先生              |
| 21 | 11  | ブッダナッツアレンジ講座              | 1回  | 9人   | 小林こずえ 先生             |
| 22 | 11  | 自分でできる美容鍼灸講座              | 1回  | 9人   | 阿部のどか 先生             |
| 23 | 11  | 美味しいコーヒーの淹れ方講座            | 1回  | 8人   | 鈴木 静子 先生             |
| 24 | 12  | クリスマスガーランド講座              | 1回  | 8人   | 星野 学 先生              |
| 25 | 12  | お正月しめ縄講座                  | 1回  | 8人   | 徳島佐知子 先生             |
| 26 | 1～3 | 池田の歴史講座                   | 3回  | 21人  | 高山 正 先生              |
| 27 | 1   | 冷えとりお灸と冬の過ごし方講座           | 1回  | 9人   | 阿部のどか 先生             |
| 28 | 1   | 知って安心ヤマビル対策講座             | 1回  | 21人  | 群馬県林業試験所<br>坂庭 浩之 先生 |
| 29 | 1   | 女性のための健康講座                | 1回  | 10人  | 明治安田生命<br>杉内由紀子 先生   |
| 30 | 2   | ヨガ講座                      | 3回  | 9人   | 尾崎奈巳恵 先生             |

|    |   |                                 |    |    |                    |
|----|---|---------------------------------|----|----|--------------------|
| 31 | 2 | マクラメプラントハンガー講座                  | 1回 | 8人 | 金子 由紀 先生           |
| 32 | 2 | ミモザのリース講座                       | 1回 | 7人 | 倉品 美穂 先生           |
| 33 | 3 | フラ講座                            | 4回 | 7人 | 小林真由子 先生           |
| 34 | 3 | 今から取り組もう防災講座<br><地震編>           | 1回 | 9人 | 明治安田生命<br>徳久 精一 先生 |
| 35 | 3 | 季節の寄せ植え講座                       | 1回 | 8人 | 星野 学 先生            |
| 36 | 3 | 花粉症ケアとゆらぎ肌さんの為の<br>自分でできる美容鍼灸講座 | 1回 | 6人 | 阿部のどか 先生           |

#### エ 読み聞かせの会

地域で活動するボランティアが本を通じて、子どもとの交流を図り、豊かな人間性を育む機会を提供した。

| No | 開催月 | 講座名等         | 回数  | 受講者数 | 講師等           |
|----|-----|--------------|-----|------|---------------|
| 1  | 通年  | 読み聞かせ        | 11回 | 20人  | 読み聞かせの会       |
| 2  | 5   | 軽運動          | 1回  | 11人  | うすねニュースポーツクラブ |
| 3  | 7   | 木工工作         | 1回  | 11人  | 齋藤 久春 先生      |
| 4  | 9   | 関あっしお兄さんと遊ぼう | 1回  | 15人  | 関 あっし 先生      |
| 5  | 3   | 和尚さんのお話し     | 1回  | 16人  | 五十木晃健 先生      |

#### オ 池田地区コミュニティセンター利用状況

| 年度    | 主催事業 |       | 市事業 |       | 地域団体 |     | 一般団体 |     | 合計  |       |
|-------|------|-------|-----|-------|------|-----|------|-----|-----|-------|
|       | 回数   | 人員    | 回数  | 人員    | 回数   | 人員  | 回数   | 人員  | 回数  | 人員    |
| 令和2年度 | 54   | 588   | 16  | 230   | 37   | 367 | 41   | 362 | 148 | 1,547 |
| 令和3年度 | 49   | 518   | 20  | 437   | 21   | 258 | 30   | 399 | 120 | 1,612 |
| 令和4年度 | 103  | 1,352 | 36  | 1,128 | 31   | 376 | 67   | 672 | 237 | 3,528 |

#### (10) 薄根地区コミュニティセンター

##### ア 地域いきいきチャレンジ事業

地域課題の解決に向けた取り組みや心豊かなコミュニティの形成を図る機会を提供した。

| No | 開催月  | 講座名等                  | 回数 | 受講者数 | 講師等      |
|----|------|-----------------------|----|------|----------|
| 1  | 4・5  | 切り絵教室                 | 4回 | 5人   | 佐山 秀子 先生 |
| 2  | 6    | ミニバラの寄せ植え講座           | 1回 | 17人  | 星野 学 先生  |
| 3  | 7    | 天然ハーブとアロマの虫よけミストづくり講座 | 1回 | 8人   | 池田 富枝 先生 |
| 4  | 7    | 観葉植物の寄せ植え講座           | 1回 | 7人   | 千明 康子 先生 |
| 5  | 9    | ミニ盆栽講座（鹿沼のさつき）        | 1回 | 6人   | 高山 良雄 先生 |
| 6  | 9・10 | トールペイント講座             | 4回 | 6人   | 生方 弘美 先生 |
| 7  | 9    | ハロウィンと秋の寄せ植え講座        | 1回 | 14人  | 星野 学 先生  |
| 8  | 11   | クリスマスリースづくり講座         | 1回 | 17人  | 星野 学 先生  |

|    |       |                  |    |     |          |
|----|-------|------------------|----|-----|----------|
| 9  | 11・12 | 編み物講座（模様編みの帽子）   | 3回 | 13人 | 林 トク子 先生 |
| 10 | 12    | 和モダンな年末年始の寄せ植え講座 | 1回 | 16人 | 星野 学 先生  |
| 11 | 12    | クリスマスケーキづくり講座    | 1回 | 9人  | 金井喜美江 先生 |
| 12 | 12    | 正月用生け花講座         | 1回 | 11人 | 千明 康子 先生 |
| 13 | 3     | 春の寄せ植え講座         | 1回 | 19人 | 星野 学 先生  |

イ 薄根地区コミュニティセンター利用状況

| 年度    | 主催事業 |     | 市事業 |       | 地域団体 |       | 一般団体 |       | 合計  |       |
|-------|------|-----|-----|-------|------|-------|------|-------|-----|-------|
|       | 回数   | 人員  | 回数  | 人員    | 回数   | 人員    | 回数   | 人員    | 回数  | 人員    |
| 令和2年度 | 30   | 123 | 26  | 447   | 143  | 1,261 | 170  | 1,634 | 369 | 3,465 |
| 令和3年度 | 21   | 201 | 46  | 1,230 | 106  | 978   | 203  | 1,826 | 376 | 4,235 |
| 令和4年度 | 21   | 222 | 57  | 2,282 | 157  | 1,573 | 316  | 2,356 | 551 | 6,433 |

(11) 川田地区コミュニティセンター

ア 高齢者教室・女性学級

学習の場を通じて地域社会との交流を深めながら、知識、教養を身につけ、生き甲斐の発見や家庭生活の向上を図り、明るく住みよい地域づくりにつながる機会を提供した。

| No | 開催月  | 内 容    | 回数 | 受講者数 | 講 師      |
|----|------|--------|----|------|----------|
| 1  | 10   | 市民文化大学 | 1回 | 9人   | 遠藤 まみ 先生 |
| 2  | 10～1 | 絵手紙教室  | 6回 | 14人  | 霜垣ユミ子 先生 |

イ 地域いきいきチャレンジ事業

地域課題の解決に向けた取り組みや心豊かなコミュニティの形成を図る機会を提供した。

| No | 開催月  | 講座名等                 | 回数  | 受講者数 | 講師等      |
|----|------|----------------------|-----|------|----------|
| 1  | 4～9  | 柿渋一閑張り講座             | 11回 | 12人  | 澁谷 千里 先生 |
| 2  | 4～2  | 民踊・レクダンス教室           | 10回 | 16人  | 深津 太一 先生 |
| 3  | 4～2  | 陶芸教室                 | 10回 | 12人  | 伊与久充章 先生 |
| 4  | 5    | 貝殻リース&きらきらサンキャッチャー講座 | 1回  | 6人   | 倉品 美穂 先生 |
| 5  | 6    | かぎ針連続あみ講座            | 3回  | 11人  | 林 トク子 先生 |
| 6  | 10   | 宝石石鹸づくり講座            | 1回  | 9人   | 倉品 美穂 先生 |
| 7  | 10   | ビーズアクセサリ講座           | 2回  | 10人  | 藤澤 香子 先生 |
| 8  | 10～3 | トールペインティング教室         | 14回 | 14人  | 生方 弘美 先生 |
| 9  | 11   | ウォーキング講座             | 1回  | 7人   | 平井 浩幸 先生 |
| 10 | 11   | レザークラフト講座            | 1回  | 5人   | 酒井 伸一 先生 |
| 11 | 1～3  | 太極拳教室                | 6回  | 13人  | 矢島 淑江 先生 |
| 12 | 2    | 花あそび教室               | 3回  | 8人   | 平井さち子 先生 |



ウ 川田地区コミュニティセンター利用状況

| 年度    | 主催事業 |     | 市事業 |       | 地域団体 |     | 一般団体 |     | 合計  |       |
|-------|------|-----|-----|-------|------|-----|------|-----|-----|-------|
|       | 回数   | 人員  | 回数  | 人員    | 回数   | 人員  | 回数   | 人員  | 回数  | 人員    |
| 令和2年度 | 37   | 386 | 22  | 349   | 42   | 319 | 42   | 254 | 143 | 1,308 |
| 令和3年度 | 32   | 300 | 22  | 1,083 | 32   | 234 | 30   | 293 | 116 | 1,910 |
| 令和4年度 | 71   | 795 | 36  | 1,635 | 51   | 481 | 81   | 830 | 239 | 3,741 |

(12) 白沢地区コミュニティセンター

ア 高齢者講座（白沢町燦々会）

高齢者が心身ともに明るく、健やかで生きがいのある生活を築くための知識を習得する。

| No | 開催月 | 講座名等                          | 回数 | 受講者数 | 講師等      |
|----|-----|-------------------------------|----|------|----------|
| 1  | 5   | 講演「お互いさまのまちづくり」               | 1回 | 40人  | 伊藤 智康 先生 |
| 2  | 6   | グラウンドゴルフ大会                    | 1回 | 47人  |          |
| 3  | 7   | 講演「最新の悪質商法や架空請求などの事例紹介」       | 1回 | 44人  | 松井 千鶴 先生 |
| 4  | 10  | 講演「地域の歴史を学ぶ」                  | 1回 | 34人  | 高山 正 先生  |
| 5  | 11  | サックス出張ライブ                     | 1回 | 39人  | 山崎 隆之 先生 |
| 6  | 12  | 講演「笑って、筋肉鍛えて、超健康になりましょう!」、軽体操 | 1回 | 35人  | 内山 久井 先生 |
| 7  | 3   | 白沢町芸能祭鑑賞                      | 1回 | 33人  |          |
| 8  | 3   | 講演「「睡眠」と「健康」の知恵袋」             | 1回 | 38人  | 杉内由紀子 先生 |

イ 地域いきいきチャレンジ事業

地域課題解決に向けた取り組みや心豊かなコミュニティの形成を図る機会を提供した。

| No | 開催月   | 講座名等      | 回数 | 受講者数 | 講師等      |
|----|-------|-----------|----|------|----------|
| 1  | 8     | ハーブ&アロマ講座 | 1回 | 5人   | 池田 富枝 先生 |
| 2  | 9~1   | お菓子作り講座   | 5回 | 8人   | 高橋 智春 先生 |
| 3  | 9~12  | そば打ち講座    | 4回 | 8人   | 椎原 一三 先生 |
| 4  | 11・12 | ヨガ体験教室    | 5回 | 10人  | 尾崎奈巳恵 先生 |

ウ 団体支援の主な事業

(ア) 花いっぱい運動事業

地域の連帯により、活力ある地域社会の形成と環境美化を図ることを目的に、花いっぱい運動を実施した。

・植栽した花の種類と株数

種 類：サルビア、マリーゴールド

株 数：14,857株

(イ) 白沢町文化祭

期 日：令和4年11月2日（水）～3日（木・祝）  
場 所：白沢地区コミュニティセンター  
来場者数：256人 出展数：515点

(ウ) 白沢町芸能祭

期 日：令和5年3月12日（日）  
場 所：白沢支所3階 多目的ホール  
来場者数：約120人 出演者数：70名（8団体18演目）

エ 白沢地区コミュニティセンター利用状況

| 年度    | 主催事業 |     | 市事業 |     | 地域団体 |     | 一般団体 |     | 合計  |       |
|-------|------|-----|-----|-----|------|-----|------|-----|-----|-------|
|       | 回数   | 人員  | 回数  | 人員  | 回数   | 人員  | 回数   | 人員  | 回数  | 人員    |
| 令和2年度 | 8    | 148 | 96  | 947 | 50   | 370 | 2    | 40  | 156 | 1,505 |
| 令和3年度 | 16   | 256 | 6   | 88  | 57   | 379 | 15   | 207 | 94  | 930   |
| 令和4年度 | 13   | 282 | 36  | 348 | 104  | 707 | 48   | 537 | 201 | 1,874 |

オ 白沢地区コミュニティセンター図書室利用状況

| 年度    | 一般  |     | 学生 |    | 児童 |     | 合計  |     |
|-------|-----|-----|----|----|----|-----|-----|-----|
|       | 人員  | 点数  | 人員 | 点数 | 人員 | 点数  | 人員  | 点数  |
| 令和2年度 | 209 | 490 | 8  | 10 | 52 | 262 | 269 | 762 |
| 令和3年度 | 277 | 627 | 2  | 7  | 68 | 339 | 347 | 983 |
| 令和4年度 | 324 | 722 | 0  | 0  | 36 | 124 | 360 | 846 |

(13) 利根地区コミュニティセンター

ア 地域いきいきチャレンジ事業

地域課題の解決に向けた取り組みや心豊かなコミュニティの形成を図る機会を提供した。

| No | 開催月   | 講座名等              | 回数 | 受講者数 | 講師等      |
|----|-------|-------------------|----|------|----------|
| 1  | 7・9～1 | 寄せ植え講座            | 6回 | 15人  | 星野 学 先生  |
| 2  | 8     | 絵画講座(ポスターを描いてみよう) | 1回 | 4人   | 南雲 麻衣 先生 |
| 3  | 8     | タイルクラフト講座         | 1回 | 10人  | 小倉 香 先生  |
| 4  | 9     | お灸講座              | 1回 | 5人   | 阿部 和 先生  |
| 5  | 10・11 | フラワーアレンジメント講座     | 3回 | 8人   | 石山 誠一 先生 |
| 6  | 10～1  | つまみ細工講座           | 4回 | 8人   | 木村 正子 先生 |
| 7  | 11    | 手芸講座              | 3回 | 6人   | 高橋 智春 先生 |
| 8  | 11    | 糸かけアート講座          | 1回 | 9人   | 田端 昌美 先生 |
| 9  | 12    | クリスマス飾り講座         | 1回 | 10人  | 倉品 美穂 先生 |
| 10 | 12    | クリスマススワッグ講座       | 1回 | 15人  | 星野 学 先生  |

|    |     |              |    |     |               |
|----|-----|--------------|----|-----|---------------|
| 11 | 1～3 | トランポピクス講座    | 5回 | 10人 | うすねニュースポーツクラブ |
| 12 | 1・2 | 悩まないファッション講座 | 4回 | 9人  | 湯沢嘉代子 先生      |
| 13 | 2   | 子どもタイルクラフト講座 | 1回 | 6人  | 小倉 香 先生       |
| 14 | 2   | ハワイアンキルト講座   | 4回 | 9人  | 木村 正子 先生      |
| 15 | 2   | バレンタインスワッグ講座 | 1回 | 16人 | 星野 学 先生       |

#### イ 団体支援の主な事業

##### (ア) 花いっぱい運動事業

地域の緑化増進、地域づくりを目的に花いっぱい運動を実施した。

- ・6月10日（金）にサルビア、マリーゴールドの苗を配布

##### (イ) 利根町文化祭

新型コロナウイルス感染症感染防止のため中止

##### (ウ) 利根町芸能祭

新型コロナウイルス感染症感染防止のため中止

#### ウ 利根地区コミュニティセンター図書室利用状況

| 年度    | 一般 |     | 学生 |    | 児童 |     | 合計  |     |
|-------|----|-----|----|----|----|-----|-----|-----|
|       | 人員 | 点数  | 人員 | 点数 | 人員 | 点数  | 人員  | 点数  |
| 令和2年度 | 84 | 166 | 0  | 0  | 19 | 107 | 103 | 273 |
| 令和3年度 | 93 | 254 | 0  | 0  | 8  | 12  | 101 | 266 |
| 令和4年度 | 69 | 231 | 1  | 2  | 0  | 0   | 70  | 233 |

#### (14) 男女共同参画推進事業

##### ア 第4次男女共同参画計画の推進

令和7年度までの目標を定め計画策定した「沼田市第4次男女共同参画計画」に基づき具体的施策を推進した。

##### (ア) 男女共同参画セミナーの開催

男女共同参画推進のための啓発と、学習機会を提供するため講座を開催した。セミナーの開催に当たっては、群馬県人権啓発活動地方委託事業として、北毛地域人権啓発活動ネットワーク協議会との共催により実施。北毛地域人権啓発活動ネットワーク協議会委員、計画策定委員、セミナー参加希望者からなる「セミナー企画実行委員会」を開催し、講演会・講座の実施及び情報紙ハピネスの発行についての検討を行った。

テーマ：ダイバーシティ（多様性）

##### ① 連続講座

講師：第1回 山口 理恵子 氏（城西大学 教授）

第2回 間々田 久渚 氏（セクシュアルマイノリティ支援団体「ハレルワ」代表）

コーディネーター：城西大学 教授 山口 理恵子 氏

内容：性別などにかかわらず、誰もが個人として尊重され、その個性と能力を十分に発揮できる男女共同参画社会の形成をめざし、広く市民の意識啓発を図るとともに、男女共同参画の視点に立って、率先して活動する者の人材育成を目的に、ダイバーシティ（多様性）をテーマにした講座を行った。

| テーマ・内容                                  | 月 日            | 場 所                   | 参加者             |
|---|----------------|-----------------------|-----------------|
| 男性性について考える ～誰もが住みやすい沼田へ～                | 5月23日(月)       | W a l t z ホール<br>(議場) | 一般市民等<br>30名    |
| 性の多様性について考えよう<br>～互いの違いを受け入れられる社会を目指して～ | 11月9日(水)<br>収録 | テラス沼田1階<br>多目的スペース    | オンライン<br>受講者23名 |

② 男女共同参画講演会

日程：令和4年6月25日（土）

演題：「“普通の男性たち”が抱える生きづらさと男らしさの話」

講師：清田 隆之 氏（恋バナ収集ユニット「桃山商事」代表）

③ セミナー企画実行委員会

| 回 | 月 日       | 場 所                |
|---|-----------|--------------------|
| 1 | 10月13日(木) | W a l t z ホール (議場) |
| 2 | 1月19日(木)  | W a l t z ホール (議場) |

(イ) 男女共同参画推進委員会

男女共同参画社会の形成に向けて、総合的に施策の推進を図るため推進委員会を開催し、第4次計画の進行及びその他男女共同参画社会の形成の推進に関することについて検討した。

| 回 | 月 日     | 場 所                |
|---|---------|--------------------|
| 1 | 書面開催    | —                  |
| 2 | 7月4日(月) | W a l t z ホール (議場) |
| 3 | 書面開催    | —                  |
| 4 | 書面開催    | —                  |

(ウ) 男女共同参画庁内推進会議・ワーキンググループ（WG）会議

男女共同参画社会の形成に関する施策について、総合的かつ効果的に推進するため、庁内推進会議を開催した。

| 会 議 名     | 月 日  | 場 所 |
|-----------|------|-----|
| 第1回庁内推進会議 | 書面開催 | —   |

(エ) 職員研修

男女共同参画の基本的な知識と理解を深めるため、職員研修を実施した。

| 研 修        | 月 日       | 場 所                           | 受 講 者          |
|------------|-----------|-------------------------------|----------------|
| 新規採用者前期研修  | 4月5日(火)   | テラス沼田 4階<br>防災会議室402・403      | 新規採用職員<br>35名  |
| 男女共同参画職員研修 | 10月28日(金) | テラス沼田 5階<br>W a l t z ホール(議場) | 未受講の管理職<br>32名 |

(オ) 情報紙による啓発

沼田市の取組や現状などを情報発信して啓発するために、セミナー参加者による編集により、男女共同参画情報紙「ハピネス」を年1回発行し、全戸に配布した(第15号を12月に発行)。

**(15) 行政相談**

ア 行政相談所の開設

沼田市社会福祉協議会が毎週月曜日午後1時から3時に開催する「ふれあい総合相談」において、行政相談委員が交代で相談に応じた。

イ 特設行政相談所の開設

特設行政相談所を開設し、行政相談委員が市民からの相談に応じた。

| 日 時                   | 場 所               |
|-----------------------|-------------------|
| 5月16日(月) 13:00～15:00  | テラス沼田 4階 防災会議室403 |
| 10月17日(月) 13:00～15:00 | テラス沼田 4階 防災会議室403 |

ウ 行政相談委員(令和5年3月31日現在)

後藤純子(坊新田町)、戸丸和夫(白沢町)、萩原八重美(柳町)、小林高義(利根町)

**(16) 人権相談**

ア 人権相談所の開設

沼田市社会福祉協議会が毎週月曜日午後1時から3時に開催する「ふれあい総合相談」において、人権擁護委員が交代で相談に応じた。

イ 特設人権相談所の開設

特設人権相談所を開設し、人権擁護委員が市民からの相談に応じた。

| 日 時                   | 場 所               |
|-----------------------|-------------------|
| 6月 6日(月) 13:00～15:00  | テラス沼田 4階 防災会議室401 |
| 12月 5日(月) 13:00～15:00 | テラス沼田 4階 防災会議室403 |

ウ 人権擁護委員(令和5年3月31日現在)

中嶋歩積(鍛冶町)、藤井 巧(上原町)、佐藤豊子(白沢町)、北原君子(材木町)、吉野敏弘(上久屋町)、茂木恵理子(西原新町)、真庭拓郎(薄根町)、霜下恵子(榛名町)、金子直人(高橋場町)、小林壽子(鍛冶町)、星野尚司(利根町)

## エ DV相談

市民相談係職員が市民からの相談に応じた。

| 年度    | 件数(件) | 備考                       |
|-------|-------|--------------------------|
| 令和2年度 | 17    | ※特別定額給金申請のための相談件数6件を含む。  |
| 令和3年度 | 102   | 来所相談32件、電話相談70件 ※相談者は18人 |
| 令和4年度 | 123   | 来所相談69件、電話相談54件 ※相談者は21人 |

### (17) 人権啓発事業

前年度に実施した市民の人権意識調査を基礎資料として、「沼田市人権尊重のまちづくり計画」を策定した。

本計画は「”誰もが人権を尊重し合い、多様性を認め合うことで、こころ豊かに暮らし、しあわせを実感できるまち沼田を目指して”」を基本理念とし、様々な場面や機会における施策の基本的方向、人権課題ごとの取組方針について定めた。

計画期間は、令和5年度から令和9年度の5年間とした。

## 5 環 境 課

### (1) 公害対策

#### ア 特定施設設置届出状況

(単位：施設)

| 区 分   | 騒 音   | 振 動   | 騒音・振動           | 合 計 |
|-------|-------|-------|-----------------|-----|
|       | 騒音規制法 | 振動規制法 | 群馬県の生活環境を保全する条例 |     |
| 届出施設数 | 0     | 0     | 1               | 1   |

#### イ 特定建設作業実施届出状況

(単位：件)

| 区 分  | 騒 音   | 振 動   |                 | 合 計 |
|------|-------|-------|-----------------|-----|
|      | 騒音規制法 | 振動規制法 | 群馬県の生活環境を保全する条例 |     |
| 届出件数 | 5     | 2     | 0               | 7   |

#### ウ 環境騒音測定調査 (水道会館前)

市内の環境基準達成状況を確認するため、水道会館前において騒音測定調査を実施した。

| 区 分     |         | 騒音レベル (d B) |           |      |
|---------|---------|-------------|-----------|------|
| 時間帯     | 測 定 時 間 | 等価騒音レベル     | 等価騒音レベル平均 | 環境基準 |
| 昼 間     | 6時～ 7時  | 60.6        | 61        | 70   |
|         | 7時～ 8時  | 62.8        |           |      |
|         | 8時～ 9時  | 61.9        |           |      |
|         | 9時～10時  | 61.6        |           |      |
|         | 10時～11時 | 61.6        |           |      |
|         | 11時～12時 | 61.9        |           |      |
|         | 12時～13時 | 61.4        |           |      |
|         | 13時～14時 | 61.0        |           |      |
|         | 14時～15時 | 60.6        |           |      |
|         | 15時～16時 | 61.9        |           |      |
|         | 16時～17時 | 61.1        |           |      |
|         | 17時～18時 | 60.0        |           |      |
|         | 18時～19時 | 60.8        |           |      |
|         | 19時～20時 | 58.5        |           |      |
| 20時～21時 | 57.1    |             |           |      |
| 21時～22時 | 55.9    |             |           |      |
| 夜 間     | 22時～23時 | 53.3        | 53        | 65   |
|         | 23時～ 0時 | 52.2        |           |      |
|         | 0時～ 1時  | 51.6        |           |      |
|         | 1時～ 2時  | 48.4        |           |      |
|         | 2時～ 3時  | 51.7        |           |      |
|         | 3時～ 4時  | 52.1        |           |      |
|         | 4時～ 5時  | 54.9        |           |      |
| 5時～ 6時  | 57.3    |             |           |      |

※ 実施日 令和4年11月7日(月)～11月8日(火)

エ 自動車交通騒音測定調査

(高平地区第6分団第1部詰所、利南地区コミュニティセンター)

自動車による交通騒音の状況を把握するため、騒音測定調査を実施した。

(ア) 国道120号線 (高平地区第6分団第1部詰所)

| 区 分             | 騒音レベル (d B)        |  | 環境基準 |
|-----------------|--------------------|--|------|
|                 | 等価騒音レベル平均 (3日間平均値) |  |      |
| 昼 間<br>(6時～22時) | 65                 |  | 70   |
| 夜 間<br>(22時～6時) | 56                 |  | 65   |

※ 実施日 令和4年10月17日(月)、18日(火)、19日(水)

(イ) 主要地方道沼田大間々線 (利南地区コミュニティセンター)

| 区 分             | 騒音レベル (d B)        |  | 環境基準 |
|-----------------|--------------------|--|------|
|                 | 等価騒音レベル平均 (3日間平均値) |  |      |
| 昼 間<br>(6時～22時) | 56                 |  | 70   |
| 夜 間<br>(22時～6時) | 48                 |  | 65   |

※ 実施日 令和4年10月25日(火)、26日(水)、27日(木)

オ 自動車騒音常時監視

市内の主要幹線道路を対象として、自動車騒音状況の常時監視を実施し、面的評価を行った。

面的評価結果

| No | 路線名          | 評価結果 (戸) |          |          |          |          | 評価結果 (%) |          |          |          |          |
|----|--------------|----------|----------|----------|----------|----------|----------|----------|----------|----------|----------|
|    |              | 戸数<br>合計 | 昼○<br>夜○ | 昼○<br>夜× | 昼×<br>夜○ | 昼×<br>夜× | 割合<br>合計 | 昼○<br>夜○ | 昼○<br>夜× | 昼×<br>夜○ | 昼×<br>夜× |
| 1  | 関越自動車道       | 118      | 81       | 0        | 24       | 13       | 100      | 68.7     | 0        | 20.3     | 11.0     |
| 2  | 一般国道120号     | 206      | 201      | 0        | 5        | 0        | 100      | 97.6     | 0        | 2.4      | 0        |
| 3  | 沼田停車場薄<br>根線 | 125      | 125      | 0        | 0        | 0        | 100      | 100      | 0        | 0        | 0        |
| 4  | 沼田停車場線       | 123      | 123      | 0        | 0        | 0        | 100      | 100      | 0        | 0        | 0        |

※測定日時 令和4年10月18日(火)午前9時～19日(水)午前9時

カ 公害等に関する苦情の処理状況

(単位：件)

| 区分<br>年度 | 大 気 | 騒 音 | 振 動 | 悪 臭 | 水質汚濁 | その他 | 合 計 |
|----------|-----|-----|-----|-----|------|-----|-----|
| 2        | 12  | 4   | 0   | 1   | 2    | 38  | 57  |
| 3        | 14  | 3   | 0   | 2   | 0    | 18  | 37  |
| 4        | 11  | 6   | 0   | 5   | 1    | 26  | 49  |



キ 河川水質検査

市内河川の9箇所において全窒素・全磷・溶存酸素量(DO)・大腸菌数の4項目について、水質検査を実施した。

(ア) 全窒素

(単位：mg/l)

| 年月日<br>場 所  | 2    |      | 3    |       | 4    |       |
|-------------|------|------|------|-------|------|-------|
|             | 8/17 | 12/8 | 8/23 | 12/13 | 8/16 | 12/19 |
| 滝坂川・十王公園前   | 1.8  | 2.6  | 1.9  | 1.5   | 1.4  | 1.6   |
| 滝坂川・天桂寺前    | 1.6  | 2.4  | 1.7  | 1.5   | 1.1  | 1.5   |
| 滝坂川・天狗滝     | 1.7  | 2.5  | 2.0  | 1.8   | 1.3  | 1.6   |
| 滝坂川・永和橋     | 5.7  | 6.0  | 2.8  | 5.2   | 3.9  | 4.8   |
| 川場滝田堰用水・三願尻 | 3.1  | 4.7  | 7.1  | 5.2   | 2.8  | 6.9   |
| 温湯川・沼田西中前   | 1.3  | 1.4  | 1.4  | 1.3   | 1.1  | 1.2   |
| 新滝坂川・横塚橋    | 2.2  | 2.9  | 3.6  | 2.9   | 3.5  | 1.8   |
| 滝棚川・白沢塩野井   | 1.5  | 2.9  | 2.2  | 2.1   | 1.4  | 1.7   |
| 万古田沢・利根大原神社 | 0.71 | 0.76 | 0.76 | 0.87  | 0.55 | 0.76  |

(イ) 全磷

(単位：mg/l)

| 年月日<br>場 所  | 2     |       | 3     |       | 4     |       |
|-------------|-------|-------|-------|-------|-------|-------|
|             | 8/17  | 12/8  | 8/23  | 12/8  | 8/16  | 12/19 |
| 滝坂川・十王公園前   | 0.100 | 0.220 | 0.120 | 0.052 | 0.130 | 0.082 |
| 滝坂川・天桂寺前    | 0.064 | 0.150 | 0.099 | 0.053 | 0.100 | 0.054 |
| 滝坂川・天狗滝     | 0.066 | 0.100 | 0.081 | 0.061 | 0.075 | 0.047 |
| 滝坂川・永和橋     | 0.035 | 0.050 | 0.035 | 0.030 | 0.052 | 0.031 |
| 川場滝田堰用水・三願尻 | 0.110 | 0.210 | 0.110 | 0.093 | 0.120 | 0.110 |
| 温湯川・沼田西中前   | 0.014 | 0.015 | 0.019 | 0.012 | 0.014 | 0.012 |
| 新滝坂川・横塚橋    | 0.240 | 0.350 | 0.220 | 0.190 | 0.320 | 0.120 |
| 滝棚川・白沢塩野井   | 0.092 | 0.380 | 0.055 | 0.100 | 0.051 | 0.120 |
| 万古田沢・利根大原神社 | 0.021 | 0.026 | 0.013 | 0.015 | 0.015 | 0.018 |

(ウ) 溶存酸素量(DO)

(単位：mg/l)

| 年月日<br>場 所  | 2    | 3    | 4    |
|-------------|------|------|------|
|             | 8/17 | 8/23 | 8/16 |
| 滝坂川・十王公園前   | 7.3  | 8.3  | 7.5  |
| 滝坂川・天桂寺前    | 9.0  | 9.0  | 9.3  |
| 滝坂川・天狗滝     | 7.7  | 8.2  | 7.7  |
| 滝坂川・永和橋     | 7.5  | 10.0 | 9.3  |
| 川場滝田堰用水・三願尻 | 7.5  | 8.1  | 7.4  |
| 温湯川・沼田西中前   | 8.1  | 8.5  | 8.4  |
| 新滝坂川・横塚橋    | 7.5  | 7.8  | 7.3  |
| 滝棚川・白沢塩野井   | 7.4  | 8.0  | 7.4  |
| 万古田沢・利根大原神社 | 7.7  | 8.8  | 7.9  |

## (エ) 大腸菌数 (単位: CFU/100ml)

| 年月日         | 4     |
|-------------|-------|
| 場所          | 8/16  |
| 滝坂川・十王公園前   | 940   |
| 滝坂川・天桂寺前    | 610   |
| 滝坂川・天狗滝     | 1,500 |
| 滝坂川・永和橋     | 230   |
| 川場滝田堰用水・三願尻 | 300   |
| 温湯川・沼田西中前   | 47    |
| 新滝坂川・横塚橋    | 9,800 |
| 滝棚川・白沢塩野井   | 340   |
| 万古田沢・利根大原神社 | 760   |

## ク 定期水質検査

毎月1回、市内河川10箇所において水質検査を実施した。

## (ア) 生物化学的酸素要求量 (BOD) 推移 ※数値は年平均値 (単位: mg/l)

| 年度          | S 6 0 | H 6  | R 2  | R 3  | R 4  |
|-------------|-------|------|------|------|------|
| 場所          |       |      |      |      |      |
| 滝坂川・十王公園前   | 30.7  | 20.1 | 10.0 | 9.4  | 9.8  |
| 滝坂川・天桂寺前    | 25.6  | 11.8 | 7.4  | 6.7  | 6.1  |
| 滝坂川・天狗滝     | 27.7  | 15.3 | 8.0  | 7.0  | 5.9  |
| 滝坂川・永和橋     | 116.9 | 19.4 | 3.8  | 3.7  | 3.7  |
| 川場滝田堰用水・三願尻 | 107.4 | 48.3 | 18.9 | 15.3 | 18.3 |
| 温湯川・沼田西中前   | 4.2   | 1.5  | 0.9  | 1.0  | 0.7  |
| 滝棚川・白沢塩野井   | —     | —    | 2.9  | 2.4  | 1.5  |
| 白沢用水・白沢根岸   | —     | —    | 1.7  | 1.2  | 1.6  |
| 万古田沢・利根大原神社 | —     | —    | 8.2  | 6.1  | 6.3  |
| 高沢川・利根日向南郷  | —     | —    | 1.6  | 1.5  | 1.0  |

## (イ) 浮遊物質質量 (SS) 推移

※数値は年平均値 (単位: mg/l)

| 年度          | S 6 0 | H 6  | R 2  | R 3 | R 4 |
|-------------|-------|------|------|-----|-----|
| 場所          |       |      |      |     |     |
| 滝坂川・十王公園前   | 23.7  | 6.0  | 2.5  | 3.9 | 3.3 |
| 滝坂川・天桂寺前    | 25.2  | 6.9  | 2.4  | 2.6 | 2.5 |
| 滝坂川・天狗滝     | 43.5  | 8.5  | 3.5  | 3.0 | 3.5 |
| 滝坂川・永和橋     | 106.5 | 5.5  | 1.8  | 2.4 | 1.6 |
| 川場滝田堰用水・三願尻 | 86.8  | 14.5 | 10.9 | 2.8 | 2.3 |
| 温湯川・沼田西中前   | 4.5   | 2.6  | 1.5  | 1.3 | 1.5 |
| 滝棚川・白沢塩野井   | —     | —    | 15.9 | 6.9 | 6.2 |
| 白沢用水・白沢根岸   | —     | —    | 3.1  | 2.3 | 1.6 |
| 万古田沢・利根大原神社 | —     | —    | 3.0  | 4.9 | 1.9 |
| 高沢川・利根日向南郷  | —     | —    | 2.5  | 3.6 | 2.8 |

## (ウ) 水素イオン濃度 (pH) 推移

※数値は年平均値

| 場 所         | 年 度   |     |     |     |     |
|-------------|-------|-----|-----|-----|-----|
|             | S 6 0 | H 6 | R 2 | R 3 | R 4 |
| 滝坂川・十王公園前   | 7.7   | 7.0 | 7.6 | 7.4 | 7.4 |
| 滝坂川・天桂寺前    | 7.8   | 7.0 | 7.8 | 7.6 | 7.4 |
| 滝坂川・天狗滝     | 8.0   | 7.3 | 8.0 | 7.9 | 7.5 |
| 滝坂川・永和橋     | 7.7   | 7.5 | 8.0 | 7.7 | 7.4 |
| 川場滝田堰用水・三願尻 | 7.7   | 7.2 | 7.6 | 7.6 | 7.5 |
| 温湯川・沼田西中前   | 7.4   | 7.0 | 7.5 | 7.4 | 7.3 |
| 滝棚川・白沢塩野井   | —     | —   | 7.8 | 7.8 | 7.5 |
| 白沢用水・白沢根岸   | —     | —   | 8.0 | 7.9 | 7.6 |
| 万古田沢・利根大原神社 | —     | —   | 7.7 | 7.7 | 7.6 |
| 高沢川・利根日向南郷  | —     | —   | 7.5 | 7.8 | 7.5 |

※ 沼田市内の河川の環境基準

A類型 (利根川) 水質基準値

BOD : 2 (mg/l) 以下

SS : 25 (mg/l) 以下

pH : 6.5 ~ 8.5

AA類型 (片品川) 水質基準値

BOD : 1 (mg/l) 以下

SS : 25 (mg/l) 以下

pH : 6.5 ~ 8.5

## ケ 環境啓発事業

## (ア) めまた環境ネット

本市の環境の保全と再生のため、市内で環境問題に取り組む市民活動団体の連携、相互支援組織として平成21年4月に設立し、令和4年度末現在14団体が加盟している。各団体の主体的な取り組みにより、市民を対象とした環境啓発活動が実施された。

## (イ) 第15回環境フォーラムめまた

6月の環境月間に合わせて、めまた環境ネット構成団体による活動の展示紹介、環境講演会等を行った。

開催日時 6月26日(日) 10:00~16:00

場所 テラス沼田1階防災広場ミッテ

## ① 環境活動展示紹介

出展団体 沼田市生活学校連絡会、沼田市食生活改善推進協議会、沼田市のごみを考える会、利根沼田自然を愛する会、尾瀬高等学校、利根実業高等学校、利根沼田明るい社会づくりの会、沼田の水を考える会、NPO 法人利根沼田地域ボランティアセンター、群馬県環境アドバイザー利根沼田連絡協議会、川田ひだまりの会、利根沼田市民エネルギー

来場者 延べ498人

## ② 環境講演会

内容 マシンガンズ 滝沢秀一氏による「マシンガンズ滝沢と考えるゴミ問題～清掃員から見た景色～」

参加者数 72人

(ウ) 緑のカーテン事業

地球温暖化防止対策の一環として、夏の節電対策にもなる「緑のカーテン」を普及させるため、市民を対象に5月にゴーヤ苗とアサガオやフウセンカズラの種を配布し、9月に成果写真展を行った。

① 配布

配布日時 5月14日(土) 13:30~15:00

場所 テラス沼田1階防災広場ミッテ

協力 群馬県立利根実業高等学校 7人

配布数 128世帯

② 成果作品展

応募数 20作品

展示期間 9月12日(月)~9月30日(金)

場所 テラス沼田4階市民ロビーぱるく

(エ) 地球温暖化防止ポスター・標語・作文コンクール表彰式及び作品展示

市民の地球温暖化防止対策の啓発を図ることを目的として、小中学校の児童・生徒及び一般(高校生以上)を対象にポスター・標語・作文コンクールを開催し、入選作品の表彰式及び作品展示を行った。

① 部門 小学校低学年の部、小学校高学年の部、中学校の部、一般の部

② 応募数 ポスター243作品 標語393作品 作文29作品

③ 入賞作品 ポスター9作品 標語12作品 作文6作品

④ 展示期間 11月30日(水)~12月11日(日)

⑤ 場所 テラス沼田4階市民ロビーぱるく

(オ) 環境川柳コンクール

「守りたい沼田の未来」をテーマに沼田市の環境や自然に対する思い、日々の生活で感じていること、環境保全に取り組んだ際のエピソード等に関する川柳を募集し、コンクールを行った。

① 応募数 40作品

② 入賞作品 特選1作品、準特選2作品、佳作5作品

(カ) 利根沼田高校生クールチョイスアイデアコンテスト

利根沼田管内に通う高校生を対象に地球温暖化防止運動「COOL CHOICE」をテーマとして、「高校生クールチョイスアイデアコンテスト」を行った。本選大会では高校生によるプレゼンテーションが行われ、審査と表彰を行った。

① 応募チーム数 9チーム

② 本選出場チーム数 3チーム

③ 本選日時 令和4年11月12日(土) 13:00~15:00

④ 本選会場 テラス沼田1階多目的スペース

(キ) 沼田市ペットマナー教室

飼い主と犬と一緒に参加して学ぶペットマナー教室を開催した。

- ① 参加者 計6組 (犬7匹 飼い主10人)
- ② 日時 令和4年10月1日(土) 14:00~16:00
- ③ 場所 県立森林公園21世紀の森 愛犬散歩広場
- ④ 講師 けあかんぱに一 狩野 誠 先生

(ク) 沼田市環境フォトコンテスト

「沼田市の魅力が伝わる写真」をテーマに、沼田市内の「緑」や「水辺」、「生物」等の魅力が感じられる写真、自然に親しみが感じられる写真、大切さを再認識できる写真を募集しコンテストを行った。

- ① 応募数 34作品
- ② 入賞作品 最優秀賞1作品、優秀賞3作品、入選5作品

コ 環境対策事業

(ア) 沼田市環境審議会

- ① 設置 平成15年8月1日
- ② 任務 市長の諮問に応じ、環境保全対策等に関することを調査、審議する。
- ③ 組織 委員10人以内で組織し、市民、事業者を代表する者、その他必要と認める者のうちから市長が委嘱する。
- ④ 任期 2年間

(イ) 再生可能エネルギー普及促進事業

一般家庭における地球温暖化対策の一環として、市内の住宅に再生可能エネルギーを利用するシステム(太陽光発電設備や蓄電池、太陽熱利用設備等)を設置する者に補助金を交付した。

| 年度 | 区分 | 交付件数(人数) | 交付金額       |
|----|----|----------|------------|
| 2  |    | 99件(62人) | 5,329,000円 |
| 3  |    | 69件(47人) | 3,338,000円 |
| 4  |    | 92件(65人) | 4,894,000円 |

(ウ) 次世代自動車充電設備管理事業

次世代自動車(EV・PHV)の普及を推進するために設置した急速充電器等の維持管理を行い、利用者の利便性向上に努めた。

利用件数

(件)

| 年度 | 場所 | 本庁    | 望郷の湯* | しゃくなげの湯* | 合計    |
|----|----|-------|-------|----------|-------|
| 2  |    | 1,295 | 361   | 368      | 2,024 |
| 3  |    | 841   | 346   | 291      | 1,478 |
| 4  |    | 721   | —     | —        | 721   |

※望郷の湯、しゃくなげの湯の充電器は令和4年3月20日に民間事業者へ譲渡。

(エ) 放射性物質汚染対策事業

原子力発電所の事故による放射性物質の除染作業に伴う除去土壌の保管場所及び、公共施設における空間放射線量を定期的に測定し、測定結果の情報提供を行ったほか、除染実施計画の対象区域内における空間放射線量を測定し、除染効果の確認等を行った。

- ① 公共施設における定期測定 庁舎等7箇所（毎月実施）
- ② 計画区域内における測定 140箇所（28区域×5地点程度）

(2) 沼田市電気事業特別会計

ア 太陽光発電施設管理事業

地球温暖化対策の一環として、再生可能エネルギーを活用した環境負荷の低減と市有地の有効利用を目的に整備した太陽光発電所の維持管理及び売電を行った。

売電実績（平成29年5月31日売電開始）

| 項目<br>年度 | 佐山発電所<br>最大出力291.5kW |             | 多那発電所<br>最大出力138.2kW |             | 合計<br>最大出力429.7kW |             |
|----------|----------------------|-------------|----------------------|-------------|-------------------|-------------|
|          | 電力量<br>(kWh)         | 売電金額<br>(円) | 電力量<br>(kWh)         | 売電金額<br>(円) | 電力量<br>(kWh)      | 売電金額<br>(円) |
| 2        | 330,446              | 13,085,656  | 174,944              | 6,927,778   | 505,390           | 20,013,434  |
| 3        | 302,627              | 11,983,075  | 166,478              | 6,592,523   | 469,105           | 18,575,598  |
| 4        | 311,692              | 12,342,998  | 171,138              | 6,777,059   | 482,830           | 19,120,057  |

イ 小水力発電施設整備事業（令和2年度～令和5年度 継続事業）

利根町平川地内平川より取水する追貝平土地改良区の農業用水施設を利用した水路式の小水力発電所を建設するため、令和2年12月1日から令和5年9月29日までを工期とする4カ年の継続事業として、設計・施工一括発注方式による工事を開始した。

・（仮称）平川小水力発電所建設工事

請負額：833,800,000円

請負業者：村山・オーケン・協栄特定建設工事共同企業体

工事概要：水車・発電機、制御盤、水圧管路、放水路、建屋、系統連系設備、遠方監視制御及びデータ記録装置等について実施設計を行い、これに基づく工事を行う。

(3) 利根沼田広域斎場

ぬまた聖苑は、平成元年4月1日から旧水上町と旧新治村を除く沼田市ほか1町5村の利根沼田広域斎場として業務が開始され、平成17年の市町村合併により沼田市ほか1町3村の構成となっている。

なお、運営は利根沼田広域市町村圏振興整備組合により行われている。

ア 火葬状況（沼田市分）

（単位：人）

| 年度 | 月 | 4  | 5  | 6  | 7  | 8  | 9  | 10 | 11 | 12  | 1  | 2  | 3  | 合計  |
|----|---|----|----|----|----|----|----|----|----|-----|----|----|----|-----|
| 2  |   | 54 | 39 | 33 | 45 | 48 | 63 | 61 | 51 | 56  | 64 | 48 | 60 | 622 |
| 3  |   | 52 | 65 | 46 | 51 | 46 | 50 | 48 | 60 | 59  | 68 | 48 | 59 | 652 |
| 4  |   | 52 | 74 | 47 | 47 | 56 | 48 | 55 | 72 | 100 | 85 | 56 | 57 | 749 |

イ 利根沼田広域市町村圏振興整備組合火葬場・斎場負担金

(単位：千円)

| 区分<br>年度 | 経常経費   | 公債費 | 建設費 | 施設<br>改修費 | ふるさと基金<br>運用金償還費 | 合計     |
|----------|--------|-----|-----|-----------|------------------|--------|
| 2        | 31,025 | —   | —   | —         | —                | 31,025 |
| 3        | 32,954 | —   | —   | —         | —                | 32,954 |
| 4        | 30,592 | —   | —   | —         | —                | 30,592 |

(4) 市有墓地管理

市有墓地に埋葬された身寄りのない226霊位の無縁仏（令和4年3月末現在）について、沼田市社会福祉協議会への業務委託により、供養を実施した。

ア 日時 令和4年8月14日（日）18：00～

イ 協力 沼田市中央仏教会

(5) 墓地、納骨堂及び火葬場の経営許可等

墓地、埋葬等に関する法律に規定される墓地、納骨堂及び火葬場の経営許可等を行った。

許可等件数

(単位：件)

| 区分<br>内容 | 経営許可 | 変更許可 | 廃止許可 | みなし許可 | 変更届出 | 合計 |
|----------|------|------|------|-------|------|----|
| 墓地       | 0    | 0    | 1    | 0     | 0    | 1  |
| 納骨堂      | 0    | 0    | 0    | 0     | 0    | 0  |
| 火葬場      | 0    | 0    | 0    | 0     | 0    | 0  |

(6) 水道関係事務

水道法に規定される専用水道及び簡易専用水道並びに沼田市小水道条例に規定される小水道等の各種許可及び届出受理を行った。

許可等件数

(単位：件)

| 区分<br>種別 | 各種許可 | 届出受理 | 合計 |
|----------|------|------|----|
| 専用水道     | 0    | 0    | 0  |
| 簡易専用水道   | 0    | 0    | 0  |
| 小水道事業    | 0    | 0    | 0  |
| 専用自家水道等  | 0    | 0    | 0  |

(7) 狂犬病予防事業

実施状況

| 登録数（頭） | 注射数（頭） | 未注射数（頭） | 接種率（%） |
|--------|--------|---------|--------|
| 2,351  | 1,747  | 604     | 74.3   |

(8) 猫の不妊及び去勢手術費補助金交付事業

交付実績

| 不妊（匹） | 去勢（匹） | 合計（匹） |
|-------|-------|-------|
| 130   | 83    | 213   |

## (9) ごみ処理業務

### ア 収集業務

本庁管内のごみステーションでの収集業務は、平成18年度まで一部残っていた直営収集を廃止し、平成19年度からは全て民間委託で行っている。白沢町は、平成17年度から全て民間委託で行っており、利根町は、引き続き利根東部衛生施設組合で行っている。

収集方法は、ステーション方式としている。また、家庭ごみ収集カレンダーを全戸配布し、排出日及び分別排出の周知を行い、収集業務が円滑に実施できるよう努めた。

収集回数は、可燃ごみ週2回、資源隔週1回、不燃ごみ4週に1回を基本とし、適正な収集業務に努めた。

なお、平成21年度から、年末の可燃ごみの収集について、12月30日まで通常のローテーションで実施することとした。また、平成23年度から、ゴールデンウィークと1月3日の可燃・不燃の収集について通常のローテーションで実施することとした。

#### ごみステーション数

| 区分   | 行政区 | 箇所数   |
|------|-----|-------|
| 沼田地区 | 18  | 509   |
| 利南地区 | 9   | 126   |
| 池田地区 | 12  | 41    |
| 薄根地区 | 16  | 73    |
| 川田地区 | 17  | 58    |
| 小計   | 72  | 807   |
| 白沢町  | 7   | 102   |
| 利根町  | 13  | 159   |
| 合計   | 92  | 1,068 |

### (ア) 直営（戸別訪問収集）

本庁管内において、平成14年度よりごみステーションへの排出が困難な世帯に対して、沼田市戸別訪問収集事業実施要綱により、週1回（木曜日・金曜日）実施してきたが、平成28年度より白沢町・利根町も含め実施することとした。

#### 収集実績

| 年度 | 区分 | 対象世帯数 | 可燃ごみ<br>(kg) | 不燃ごみ<br>(kg) | 合計<br>(kg) |
|----|----|-------|--------------|--------------|------------|
| 2  |    | 121   | 17,810       | 2,030        | 19,840     |
| 3  |    | 132   | 15,510       | 2,130        | 17,640     |
| 4  |    | 152   | 20,670       | 2,135        | 22,805     |

※資源は不燃ごみに含む。

### (イ) 委託

本庁管内の可燃・不燃ごみ及び資源ごみのごみステーションにおける収集業務については、直営により行ってきたが、平成9年度より段階的に民間委託化を行い、平成19年度には、すべての収集業務が民間委託化された。



(ウ) 死亡動物の回収

本庁管内において、平成24年度から土日祝日を民間委託化し、平成26年度からは本庁管内・白沢町を全て民間委託化。また、平成27年度から利根町についても民間委託化を実施した。

回収実績

(単位：件)

| 区分<br>年度 | 本庁管内 |    | 白沢町 |    | 利根町 |    | 全 体 |    | 合計  |
|----------|------|----|-----|----|-----|----|-----|----|-----|
|          | 委託   | 直営 | 委託  | 直営 | 委託  | 直営 | 委託  | 直営 |     |
| 2        | 267  | 0  | 16  | 0  | 4   | 5  | 287 | 5  | 292 |
| 3        | 199  | 1  | 12  | 0  | 18  | 3  | 229 | 4  | 233 |
| 4        | 275  | 0  | 28  | 0  | 23  | 12 | 326 | 12 | 338 |

※処理実施数とする（未処理分を除く）。

(エ) 共同処理

利根町については、利根東部衛生施設組合においてごみステーションでの収集業務を行った。

(オ) 収集運搬業許可業務

排出者が自らの責任で処理を行うべきこととされている事業系ごみ等については、民間事業者収集運搬業務を許可することで、円滑な処理に努めた。

一般廃棄物処理業許可業者（収集運搬業）

| 許可年度 | 事業者名                | 所在地              | 更新年度 |
|------|---------------------|------------------|------|
| S61  | (有)山鬚衛生社            | 沼田市東倉内町518       | R 3  |
| S63  | (有)沼田衛生社            | 沼田市上原町1801-14    | 〃    |
| H 4  | ウブカタ資源(株)           | 沼田市屋形原町2113      | 〃    |
| 〃    | (株)沼田環境サービス         | 沼田市堀廻町374-4      | 〃    |
| 〃    | 高橋商店 高橋竜也           | 沼田市石墨町1991-1     | 〃    |
| 〃    | 星野仕切店 星野昌幸          | 沼田市白沢町上古語父375-14 | 〃    |
| H 7  | 東朋産業(株)             | 前橋市総社町桜ヶ丘1225-2  | R 4  |
| 〃    | 生方商会 戸山史臣           | 沼田市町田町291-21     | R 3  |
| H 9  | サトウ資源 佐藤豊機          | 沼田市白沢町上古語父785-4  | 〃    |
| H14  | 沼田資源(株)             | 沼田市岩本町550-1      | R 4  |
| H16  | (株)フジモク             | 沼田市大釜町327        | 〃    |
| 〃    | (有)ハヤシホ・オートエンジニアリング | 沼田市石墨町2045-9     | 〃    |
| 〃    | 堤電気(有)              | 沼田市下発知町647       | 〃    |
| 〃    | 生方工業(株)             | 沼田市岩本町269        | 〃    |
| 〃    | 角石林業(株)             | 沼田市利根町青木594      | 〃    |
| 〃    | 井上商店 井上学            | 沼田市利根町追貝1121     | 〃    |
| 〃    | (株)ホシノ商事            | 高崎市足門町475-1      | 〃    |
| H17  | (有)金谷商事             | 沼田市恩田町甲373       | R 3  |
| 〃    | ニシキ堂 中沢一            | 沼田市西倉内町667-15    | 〃    |
| H18  | (公社)沼田市シルバー人材センター   | 沼田市東倉内町282-8     | R 4  |
| H20  | (有)エコプラント横坂         | 利根郡川場村大字中野383-3  | 〃    |
| H24  | やまびこ運送(有)           | 沼田市石墨町2110-4     | 〃    |
| H29  | アズレック(有)            | 沼田市屋形原町2113      | R 3  |
| 〃    | (有)青木               | 渋川市赤城町見立280-2    | 〃    |
| 〃    | 石坂克巳                | 渋川市中郷2471-3      | 〃    |
| 〃    | 丸政商事(株)             | 渋川市渋川1200        | 〃    |

|   |         |               |   |
|---|---------|---------------|---|
| 〃 | (株)カネナカ | 渋川市中郷2296-5   | 〃 |
| 〃 | (有)東峰産業 | 渋川市北橋町真壁544-5 | 〃 |

## イ ごみ収集量の状況

(ア) 本庁管内及び白沢町

直営・委託の収集量

(単位：t)

| 区分<br>年度 | 直営収集 |     |     |    | 委託収集  |       |     |        | 合計     |
|----------|------|-----|-----|----|-------|-------|-----|--------|--------|
|          | 可燃物  | 資源物 | 不燃物 | 計  | 可燃物   | 資源物   | 不燃物 | 計      |        |
| 2        | 39   | 1   | 14  | 54 | 9,064 | 1,905 | 516 | 11,485 | 11,539 |
| 3        | 16   | 1   | 11  | 28 | 8,809 | 1,783 | 408 | 11,000 | 11,028 |
| 4        | 37   | 1   | 11  | 49 | 8,699 | 1,725 | 399 | 10,823 | 10,872 |

※直営収集は、戸別収集量、一斉清掃収集量、不法投棄収集量等の合計。

直接搬入量

(単位：t)

| 区分<br>年度 | 許可業者  |     |     |       | 個人・事業所等 |     |       | 合計    |
|----------|-------|-----|-----|-------|---------|-----|-------|-------|
|          | 可燃物   | 資源物 | 不燃物 | 計     | 可燃物     | 不燃物 | 計     |       |
| 2        | 1,809 |     | 77  | 1,886 | 2,929   | 336 | 3,265 | 5,151 |
| 3        | 1,709 |     | 60  | 1,769 | 2,766   | 237 | 3,003 | 4,772 |
| 4        | 1,606 |     | 66  | 1,672 | 2,649   | 224 | 2,873 | 4,545 |

※個人・事業所等の可燃物＝個人・事業所等の総搬入量－(戸別収集量＋一斉清掃収集量＋不法投棄収集量)＋中間処理残渣引取量

※個人・事業所等の不燃に戸別収集量、一斉清掃収集量、不法投棄収集量は含まない。

(イ) 利根町

ステーション等の収集量

(単位：t)

| 区分<br>年度 | 直営収集 |     |     |   | 委託収集 |     |     |       | 合計    |
|----------|------|-----|-----|---|------|-----|-----|-------|-------|
|          | 可燃物  | 資源物 | 不燃物 | 計 | 可燃物  | 資源物 | 不燃物 | 計     |       |
| 2        |      |     |     |   | 909  | 55  | 43  | 1,007 | 1,007 |
| 3        |      |     |     |   | 877  | 54  | 36  | 967   | 967   |
| 4        |      |     |     |   | 894  | 50  | 37  | 981   | 981   |

直接搬入量

(単位：t)

| 区分<br>年度 | 許可業者 |     |     |   | 個人・事業所等 |     |     | 合計  |
|----------|------|-----|-----|---|---------|-----|-----|-----|
|          | 可燃物  | 資源物 | 不燃物 | 計 | 可燃物     | 不燃物 | 計   |     |
| 2        |      |     |     |   | 551     | 35  | 586 | 586 |
| 3        |      |     |     |   | 610     | 34  | 644 | 644 |
| 4        |      |     |     |   | 615     | 20  | 635 | 635 |

## ウ 焼却業務

(ア) 本庁管内及び白沢町

沼田市外二箇村清掃施設組合清掃工場において焼却処理した。

(イ) 利根町

利根東部衛生施設組合において焼却処理した。

(ウ) ごみ処理等に係る両組合への負担金

沼田市外二箇村清掃施設組合ごみ処理分負担金

| 区分<br>年度 | 管理運営事業分 (千円) |        |       |        |         | 建設事業費分<br>(千円) | 合計<br>(千円) | 搬入量<br>(t) |
|----------|--------------|--------|-------|--------|---------|----------------|------------|------------|
|          | 人口割          | 搬入割    | 均等割   | 灰処理割   | 合計      |                |            |            |
| 2        | 54,152       | 57,005 | 7,317 | 41,130 | 159,604 | —              | 159,604    | 13,845     |
| 3        | 67,512       | 71,115 | 8,769 | 41,451 | 188,847 | —              | 188,847    | 13,300     |
| 4        | 76,966       | 80,527 | 9,988 | 40,254 | 207,735 | —              | 207,735    | 12,991     |

利根東部衛生施設組合ごみ処理分負担金

| 区分<br>年度 | 管理運営事業分<br>(千円) | 建設事業費分<br>(千円) | 合計<br>(千円) | 搬入量<br>(t) |
|----------|-----------------|----------------|------------|------------|
| 2        | 102,100         | 0              | 102,100    | 1,593      |
| 3        | 92,100          | 0              | 92,100     | 1,610      |
| 4        | 92,100          | 0              | 92,100     | 1,616      |

※収集運搬費及びリサイクル施設経費も含む。

※利根東部衛生施設組合については、負担率が沼田市50%、片品村50%のため人口割、搬入割、均等割の算出は行わない。

エ ごみ処理必要経費の推移

(ア) 本庁管内及び白沢町

(単位：円)

| 年度 | 経費 | 塵芥処理<br>事業経費 | ごみ減量化対策<br>事業経費 | 最終処分<br>事業経費 | 合計          |
|----|----|--------------|-----------------|--------------|-------------|
| 2  |    | 87,170,428   | 121,195,729     | 59,561,073   | 267,927,230 |
| 3  |    | 86,503,987   | 121,546,886     | 60,759,660   | 268,810,533 |
| 4  |    | 86,415,120   | 120,210,059     | 51,306,185   | 257,931,364 |

※一部事務組合の負担金については除く。

(イ) 利根町

利根東部衛生施設組合において実施。

(10) 再資源化業務

ア 本庁管内及び白沢町

(ア) 有価物再資源化施設において、缶はスチール缶とアルミ缶に選別した後プレスし、有価物として売却した。

(イ) ペットボトルは、異物やキャップを除去し、圧縮してベール品としたものを(公財)日本容器包装リサイクル協会に委託して再資源化を行った(平成17年度から平成20年度までは独自処理)。

(ウ) 指定金属は、有価物として売却した。平成27年度から小型家電の拠点回収並びにピックアップを行い有価物として売却した。

(エ) びん(無色・茶色・その他の色)、指定プラスチック製容器は、(公財)日本容器包装リサイクル協会に委託して再資源化を行った。

(オ) ダンボール、新聞紙、雑紙、紙パック、繊維類は、有価物として直接売却した。

(カ) 乾電池は、民間業者へ委託して再資源化を行った(昭和59年12月から分別収集

を行い平成16年度から分類を資源とした)。

(キ) 蛍光管は、平成25年度から民間業者へ委託して再資源化を行った(平成30年度から、蛍光管等に含まれる水銀の再資源化を行った)。

(ク) 有価物再資源化施設

建物面積 軽量形鋼カラー鉄板平屋建 50.23㎡

設備内容 吊り下げ磁選機、鉄・アルミ兼用プレス機、手選別コンベアー等

イ 利根町

利根東部衛生施設組合において再資源化を行った。

ウ 再資源化量

(ア) リサイクル業務

(単位：t)

| 区分 \ 年度  | 2       | 3       | 4       | 内 訳      |       |
|----------|---------|---------|---------|----------|-------|
|          |         |         |         | 本庁管内・白沢町 | 利根町   |
| ダンボール    | 285.7   | 289.3   | 290.1   | 256.1    | 34.0  |
| 新聞紙      | 312.1   | 310.0   | 287.9   | 270.1    | 17.8  |
| 雑紙       | 360.0   | 333.0   | 309.9   | 300.5    | 9.4   |
| 紙パック     | 6.6     | 5.7     | 5.6     | 5.1      | 0.5   |
| 繊維類      | 13.6    | 13.0    | 12.3    | 12.3     |       |
| スチール缶    | 57.0    | 52.0    | 46.2    | 32.0     | 14.2  |
| アルミ缶     | 75.8    | 76.8    | 77.6    | 66.2     | 11.4  |
| 指定金属     | 378.5   | 310.2   | 285.8   | 249.3    | 36.5  |
| 無色びん     | 141.2   | 150.5   | 143.7   | 123.9    | 19.8  |
| 茶色びん     | 134.4   | 141.7   | 140.2   | 118.6    | 21.6  |
| その他色のびん  | 102.2   | 105.8   | 91.0    | 79.6     | 11.4  |
| ペットボトル   | 144.4   | 152.3   | 157.8   | 154.8    | 3.0   |
| 指定プラスチック | 281.7   | 290.5   | 272.9   | 272.9    |       |
| 乾電池      | 13.7    | 26.0    | 14.0    | 12.3     | 1.7   |
| 蛍光管等     | 4.4     | 4.1     | 3.8     | 3.2      | 0.6   |
| 合計       | 2,311.3 | 2,260.9 | 2,138.8 | 1,956.9  | 181.9 |

※利根町の数値がないものは本庁に含む。

(イ) リユース業務

(単位：本)

| 区分 \ 年度 | 2      | 3      | 4      | 内 訳      |       |
|---------|--------|--------|--------|----------|-------|
|         |        |        |        | 本庁管内・白沢町 | 利根町   |
| 一升びん    | 21,401 | 17,321 | 15,793 | 15,019   | 774   |
| ビールびん   | 5,056  | 3,822  | 3,512  | 2,382    | 1,130 |
| レジェンドびん | 50     | 78     | 68     |          | 68    |
| 合計      | 26,507 | 21,221 | 19,373 | 17,401   | 1,972 |

(ウ) 不燃ごみ再資源化

① 平成24年11月から、収集された不燃ごみを分別後、民間業者へ処理委託し、溶融処理を行いガス燃料化や路盤材などへの再資源化を図った。

② 利根町については、利根東部衛生施設組合で再資源化を図った。

## エ 処分業許可業務

排出者が自らの責任で処理を行うべきこととされている事業系ごみ等について、民間事業者へ処分業務を許可することで、適正な処理に努めた。

一般廃棄物処理業許可業者（処分業）

| 許可年度 | 社名          | 所在地         | 更新年度 |
|------|-------------|-------------|------|
| H16  | (株)フジモク     | 沼田市大釜町327   | R 4  |
| 〃    | (株)沼田環境サービス | 沼田市堀廻町374-4 | 〃    |
| 〃    | 角石林業(株)     | 沼田市利根町青木594 | 〃    |
| 〃    | (株)ホシノ商事    | 高崎市足門町475-1 | 〃    |
| H17  | 沼田資源(株)     | 沼田市岩本町550-1 | R 3  |
| H20  | (有)金谷商事     | 沼田市恩田町甲373  | R 4  |
| H24  | (株)リ・フォレスト  | 沼田市恩田町83-15 | 〃    |

## (11) 最終処分業務

### ア 本庁管内及び白沢町

不燃ごみを、手作業により金属などの資源物や不燃物に細分別後、硬質プラスチックやガラスなどの不燃物を、民間委託により熔融処理を行い再資源化を図った。また、熔融できない不燃物を民間委託による埋立処理を行うことにより、最終処分場（上川田）の延命化に努めた。

#### 一般廃棄物最終処分場（上川田処分場）

|       |   |
|-------|---|
| 所在地   | 沼田市上川田町字日影地内  |
| 総面積   | 46,000㎡   |
| 埋立面積  | 12,000㎡   |
| 埋立容量  | 89,900m <sup>3</sup> （重量換算115,000t）   |
| 埋立期間  | 当初計画は平成2年4月1日から平成17年3月31日までだったが、現在は令和8年3月31日まで延長。   |
| 軽微変更  | 群馬県へ軽微変更届を提出し埋立期限の変更を行った。<br>第1回変更 平成18年10月31日まで<br>第2回変更 平成20年10月31日まで<br>第3回変更 平成25年 3月31日まで<br>第4回変更 平成28年 3月31日まで<br>第5回変更 令和 3年 3月31日まで<br>第6回変更 令和 8年 3月31日まで |
| 埋立方式  | サンドイッチ方式＋セル方式   |
| 浸出水処理 | 日量25m <sup>3</sup> （回転円盤法＋凝集沈殿法）  |
| 工期    | 昭和63年10月 国庫補助事業として着工<br>平成 2年 3月 竣工   |
| 総事業費  | 515,213千円   |
| 埋立開始  | 平成 2年 8月  |
| 埋立休止  | 平成27年10月  |

※焼却灰 平成17年9月から、民間業者へ埋立処理委託

（平成18年4月から沼田市外二箇村清掃施設組合において、民間業者へ処理委託）

※不燃物（硬質プラ、ガラス等） 平成24年11月から民間業者へ熔融処理委託

※不燃物（植木鉢、ガレキ類等） 平成27年10月から民間業者へ埋立処理委託

イ 利根町

利根東部衛生施設組合において埋立処分を行った。

埋立処分量

(単位：t)

| 年度 | 区分 | 不燃残渣 | 焼却残渣 | 埋立覆土 | 合計  |
|----|----|------|------|------|-----|
| 2  |    | 32   | 153  | 87   | 272 |
| 3  |    | 26   | 158  | 121  | 305 |
| 4  |    | 29   | 157  | 102  | 288 |

ウ ごみ減量化対策事業

(ア) 指定ごみ袋制度

指定ごみ袋の販売実績

(単位：袋 1袋30枚入り)

| 区分    | 年度 | 2       | 3       | 4       |
|-------|----|---------|---------|---------|
| 可燃(大) |    | 61,270  | 64,850  | 63,950  |
| 可燃(中) |    | 17,840  | 20,400  | 21,020  |
| 可燃(小) |    | 4,440   | 4,680   | 5,120   |
| 不燃    |    | 6,040   | 6,440   | 6,020   |
| 指定プラ  |    | 12,180  | 11,850  | 13,820  |
| 指定金属  |    | 1,730   | 2,290   | 1,720   |
| 計     |    | 103,500 | 110,510 | 111,650 |

(イ) 生ごみの堆肥化

家庭内で発生する生ごみの減量化と堆肥化を促進するため、沼田市環境保健協議会を通して、生ごみ処理機購入者に助成するとともに、EMサポート、EMボカシの普及に対し支援を行った。

(ウ) 有価物集団回収

有価物集団回収を実施した登録団体に対し、その実績に応じて奨励金を交付し、ごみの減量化と再資源化を推進した。

有価物集団回収奨励事業の実績

(単位：t)

| 年度 | 区分   | 実施団体数 | 紙類  | 金属類 | 生びん | その他 | 合計  | 奨励金額    |
|----|------|-------|-----|-----|-----|-----|-----|---------|
| 2  |      | 47    | 388 | 11  | 4   | 4   | 407 | 2,438千円 |
| 3  |      | 48    | 339 | 9   | 3   | 4   | 355 | 2,127千円 |
| 4  | 本庁管内 | 41    | 285 | 7   | 2   | 6   | 300 | 1,799千円 |
|    | 白沢町  | 6     | 31  | 2   | 0   | 0   | 33  | 198千円   |
|    | 利根町  | 1     | 2   | 0   | 0   | 0   | 3   | 15千円    |
|    | 合計   | 48    | 318 | 9   | 2   | 6   | 336 | 2,012千円 |

## エ 環境美化活動

市内の道路・河川等の一斉清掃（市民参加により年2回）、ごみ不法投棄防止啓発及び投棄箇所の清掃等を実施して生活環境の改善に努めた。

(ア) 市内一斉清掃（道路愛護運動）

実績

| 年度 | 区分 | 参加者      | ごみ収集量<br>(利根町は除く) |
|----|----|----------|-------------------|
|    | 2  |          |                   |
|    | 秋  | 10,699 人 | 42,145 kg         |
| 3  | 春  | —        | —                 |
|    | 秋  | —        | —                 |
| 4  | 春  | —        | —                 |
|    | 秋  | —        | —                 |

※令和2年度春、令和3年度及び令和4年度については、新型コロナウイルス感染拡大防止のため中止。

(イ) ごみ不法投棄防止の啓発及び投棄箇所の清掃

- ・不法投棄防止の啓発
- ・投棄箇所の清掃：11箇所 収集量：295kg
- ・不法投棄調査箇所数：11箇所

(ウ) 住民への啓発

広報誌への記事掲載を行い、生活環境の美化の啓発に努めた。

## (12) し尿処理業務

ア 収集業務

(ア) 本庁管内及び白沢町

収集運搬業許可業者（2者）により、し尿及び浄化槽汚泥を収集した。

し尿及び浄化槽汚泥収集状況

(単位：t) 1t=1k1

| 年度 | し尿    |     | 浄化槽汚泥 |     | 合計     |     |
|----|-------|-----|-------|-----|--------|-----|
|    | 本庁    | 白沢町 | 本庁    | 白沢町 | 本庁     | 白沢町 |
| 2  | 1,559 | 87  | 8,235 | 366 | 9,794  | 453 |
| 3  | 1,466 | 84  | 8,532 | 385 | 9,998  | 469 |
| 4  | 1,388 | 76  | 8,708 | 391 | 10,096 | 467 |

(イ) 利根町

収集運搬業許可業者（1者）により、し尿及び浄化槽汚泥を収集した。

し尿及び浄化槽汚泥収集状況

(単位：t) 1t=1k1

| 年度 | し尿  | 浄化槽汚泥 | 合計    |
|----|-----|-------|-------|
| 2  | 235 | 981   | 1,216 |
| 3  | 164 | 1,205 | 1,369 |
| 4  | 215 | 1,116 | 1,331 |

イ 処理業務

(ア) 本庁管内及び白沢町

し尿及び浄化槽汚泥とも沼田市外二箇村清掃施設組合衛生センターに搬入し共同処理した。

沼田市外二箇村清掃施設組合し尿処理分負担金

| 区分<br>年度 | 管理運営事業分 (千円) |        |       |      |        | 建設事業費分<br>(千円) | 合計<br>(千円) | 搬入量<br>(t) | 円/t<br>(円) |
|----------|--------------|--------|-------|------|--------|----------------|------------|------------|------------|
|          | 人口割          | 搬入割    | 均等割   | 灰処理割 | 合計     |                |            |            |            |
| 2        | 30,752       | 31,990 | 3,991 | 462  | 67,195 | —              | 67,195     | 10,247     | 6,558      |
| 3        | 25,318       | 26,457 | 3,290 | 433  | 55,498 | —              | 55,498     | 10,467     | 5,302      |
| 4        | 36,776       | 37,846 | 4,772 | 447  | 79,841 | —              | 79,841     | 10,563     | 7,559      |

(イ) 利根町

利根東部衛生施設組合のし尿処理処理施設の廃止にともない、平成22年度から沼田市外二箇村清掃施設組合へ処理委託した。

沼田市外二箇村清掃施設組合し尿等処理手数料 (利根町分)

| 区分<br>年度 | 処理手数料<br>(円) | 処 理 量<br>(t) | 円/t<br>(円) |
|----------|--------------|--------------|------------|
| 2        | 11,554,280   | 1,216.24     | 9,500      |
| 3        | 13,006,735   | 1,369.13     | 9,500      |
| 4        | 11,710,776   | 1,330.77     | 8,800      |

ウ 許可業務

一般廃棄物処理業許可業者 (し尿収集運搬業) 及び浄化槽清掃業許可業者

本庁管内

| 許可年度 | 社名       | 所在地           | 更新年度 |
|------|----------|---------------|------|
| S30  | (有)山鬚衛生社 | 沼田市東倉内町518    | R 4  |
| S43  | (有)沼田衛生社 | 沼田市上原町1801-14 | 〃    |

白沢町

| 許可年度 | 社名       | 所在地           | 更新年度 |
|------|----------|---------------|------|
| S54  | 都所 一郎    | 沼田市横塚町1267    | R 4  |
| 〃    | (有)昭和衛生社 | 利根郡昭和村大字森下403 | 〃    |

利根町

| 許可年度 | 社名       | 所在地            | 更新年度 |
|------|----------|----------------|------|
| S54  | (有)あづま環境 | 沼田市利根町追貝443-16 | R 4  |



# 《健康福祉部》

## 1 社会福祉課

### (1) 民生委員児童委員に関する事項

ア 民生委員児童委員の定数

(令和4年12月1日現在定数)

|          | 沼田東部 | 沼田西部 | 利南地区  | 池田地区        | 薄根地区 | 川田地区 |
|----------|------|------|-------|-------------|------|------|
| 民生委員児童委員 | 25人  | 21人  | 17人   | 11人         | 13人  | 11人  |
| (主任児童委員) | (2人) | (2人) | (2人)  | (2人)        | (2人) | (2人) |
|          | 白沢地区 | 利根地区 | 計     |             |      |      |
| 民生委員児童委員 | 13人  | 21人  | 132人  |             |      |      |
| (主任児童委員) | (2人) | (2人) | (16人) | (主任児童委員は内数) |      |      |

イ 民生委員児童委員の活動状況

|         |       | 内容別相談・支援件数 |         |          |          |             |     |       |
|---------|-------|------------|---------|----------|----------|-------------|-----|-------|
| 区分      | 在宅福祉  | 介護保険       | 健康・保健医療 | 子育て・母子保健 | 子どもの地域生活 | 子どもの教育・学校生活 | 生活費 |       |
| 件数      | 98    | 36         | 47      | 42       | 18       | 105         | 29  |       |
| 1人当たり件数 | 0.7   | 0.3        | 0.4     | 0.3      | 0.1      | 0.8         | 0.2 |       |
| 区分      | 年金・保険 | 仕事         | 家族関係    | 住居       | 生活環境     | 日常的な支援      | その他 | 計     |
| 件数      | 3     | 7          | 29      | 19       | 102      | 386         | 812 | 1,732 |
| 1人当たり件数 | 0.0   | 0.1        | 0.2     | 0.1      | 0.8      | 2.9         | 6.2 | 13.1  |

|         |           | 分野別相談・支援件数 |           |     |       |
|---------|-----------|------------|-----------|-----|-------|
| 区分      | 高齢者に関すること | 障害者に関すること  | 子どもに関すること | その他 | 計     |
| 件数      | 1,090     | 86         | 186       | 390 | 1,732 |
| 1人当たり件数 | 8.3       | 0.7        | 1.4       | 3.0 | 13.1  |

|         |         | その他の活動件数       |             |          |      |                |
|---------|---------|----------------|-------------|----------|------|----------------|
| 区分      | 調査・実態把握 | 行事・事業・会議への参加協力 | 地域福祉活動・自主活動 | 民児協運営・研修 | 証明事務 | 要保護児童の発見の通告・仲介 |
| 件数      | 3,168   | 3,174          | 2,337       | 3,078    | 330  | 34             |
| 1人当たり件数 | 4.9     | 20.8           | 15.7        | 16.4     | 2.0  | 0.1            |

|         |         | 訪問回数  |       | 連絡調整回数   |        | 活動日数 |
|---------|---------|-------|-------|----------|--------|------|
| 区分      | 訪問・連絡活動 | その他   | 委員相互  | その他の関係機関 |        |      |
| 件数      | 9,980   | 4,802 | 3,602 | 3,353    | 14,580 |      |
| 1人当たり件数 | 75.6    | 36.4  | 27.3  | 25.4     | 110.5  |      |

ウ 沼田市民生委員推薦会

民生委員児童委員（主任児童委員を含む。）の一斉改選及び欠員推薦の会議を年間4回開催した。

|           |       |        |      |
|-----------|-------|--------|------|
| 第1回       | 8月19日 | 一斉改選推薦 | 127名 |
| 第2回（書面開催） | 1月23日 | 欠員推薦   | 1名   |
| 第3回（書面開催） | 2月16日 | 欠員推薦   | 2名   |
| 第4回（書面開催） | 2月27日 | 欠員推薦   | 1名   |

エ ふれあい総合相談（心配ごと相談・結婚相談）

市民福祉の向上のため、ふれあい総合相談所を開設した。

- ・相談員 27名（民生委員児童委員協議会正副会長、行政相談委員、人権擁護委員、学識経験者等）
- ・開設日 毎月第1・第3月曜日 午後1時から午後3時  
5月及び10月の第3土曜日 午前10時から午後3時
- ・相談件数 18件

| 相談事項<br>区分 | 1 | 2 | 3 | 4 | 5 | 6 | 7 | 8 | 9 | 10 | 11 | 12 | 13 | 14 | 15 | 16 | 17 | 18 | 19 | 20 |    |
|------------|---|---|---|---|---|---|---|---|---|----|----|----|----|----|----|----|----|----|----|----|----|
|            | 計 | 金 | 業 | 宅 | 族 | 婚 | 婚 | 健 | 医 | 人  | 財  | 事  | 児  | 教  | 障  | 母  | 老  | 苦  | 精  | そ  | 合  |
| 取扱件数       | 2 | 1 | 1 | 1 | 2 | 0 | 0 | 0 | 0 | 0  | 5  | 0  | 0  | 0  | 0  | 0  | 0  | 1  | 1  | 4  | 18 |

(2) 無料法律相談

市民福祉の向上のため、無料法律相談所を開設した。

- ・相談員 群馬県弁護士会所属の弁護士
- ・開設日 毎月第3水曜日 午後1時30分から午後4時まで。
- ・相談件数 84件

(3) 恩給法・援護法事務取扱

戦没者等の妻並びに戦傷病者等の妻に対する特別給付金及び戦没者等の遺族に対する特別弔慰金支給に係る書類進達事務を行った。

(4) 行旅者保護

行旅死亡及び行旅病人等行旅者に関する事務を行った。

## (5) 生活困窮者に関する事項

### ア 生活保護

#### (ア) 保護申請に対する措置状況の推移（福祉行政報告例）

| 年度 | 区分 | 申請件数 | 開 始 | 却 下 | そ の 他 | 廃 止 | 年度末現在の保護世帯数 |
|----|----|------|-----|-----|-------|-----|-------------|
| 2  |    | 40   | 26  | 10  | 4     | 44  | 253         |
| 3  |    | 29   | 26  | 3   | 4     | 26  | 249         |
| 4  |    | 23   | 21  | 1   | 1     | 36  | 235         |

#### (イ) 保護実施状況の推移

| 年度 | 区分 | 平均世帯数 | 平均人員数 | 扶 助 費 総 額   | 一世帯当たり扶助額 | 1 人当たり扶助額 |
|----|----|-------|-------|-------------|-----------|-----------|
| 2  |    | 258   | 298   | 572,327,932 | 2,218,325 | 1,920,564 |
| 3  |    | 253   | 293   | 555,304,116 | 2,194,878 | 1,895,236 |
| 4  |    | 245   | 276   | 505,059,332 | 2,061,466 | 1,829,925 |

#### (ウ) 保護の実施状況（種別）

（令和4年度）

| 種別      | 区分 | 延世帯数  | 延 人 員  | 扶 助 費 総 額   | 一世帯当たり扶助額 | 1 人当たり扶助額 |
|---------|----|-------|--------|-------------|-----------|-----------|
| 生活扶助    |    | 2,678 | 3,047  | 121,608,598 | 45,410    | 39,910    |
| 住宅扶助    |    | 2,374 | 2,676  | 59,890,004  | 25,227    | 22,380    |
| 教育扶助    |    | 51    | 75     | 754,048     | 14,785    | 10,053    |
| 介護扶助    |    | 1,057 | 1,076  | 10,771,998  | 10,191    | 10,011    |
| 医療扶助    |    | 2,816 | 3,172  | 293,277,645 | 104,146   | 92,458    |
| 出産扶助    |    | 1     | 1      | 104,320     | 104,320   | 104,320   |
| 生業扶助    |    | 37    | 37     | 260,323     | 7,035     | 7,035     |
| 葬祭扶助    |    | 5     | 5      | 758,645     | 151,729   | 151,729   |
| 施設事務費   |    | 57    | 57     | 11,158,486  | 195,762   | 195,762   |
| 就労自立給付金 |    | 3     | 3      | 132,964     | 44,321    | 44,321    |
| 進学準備給付金 |    | 0     | 0      | 0           | 0         | 0         |
| 生活支援給付費 |    | 10    | 10     | 403,702     | 40,370    | 40,370    |
| 住宅支援給付費 |    | 12    | 12     | 256,578     | 21,381    | 21,381    |
| 医療支援給付費 |    | 12    | 12     | 5,639,768   | 469,980   | 469,980   |
| 介護支援給付費 |    | 10    | 10     | 42,253      | 4,225     | 4,225     |
| 計       |    | 9,123 | 10,193 | 505,059,332 | —         | —         |

## (エ) 保護率の推移

(各年度3月末現在)

| 年度 | 区分 | 世帯数    | 人口     | 被保護 |     | 保護率% | 分数比            |                 |
|----|----|--------|--------|-----|-----|------|----------------|-----------------|
|    |    |        |        | 世帯  | 人員  |      | 世帯             | 人員              |
| 2  |    | 20,702 | 46,478 | 253 | 293 | 6.3  | $\frac{1}{82}$ | $\frac{1}{159}$ |
| 3  |    | 20,584 | 45,721 | 251 | 286 | 6.3  | $\frac{1}{82}$ | $\frac{1}{160}$ |
| 4  |    | 20,605 | 44,921 | 235 | 262 | 5.8  | $\frac{1}{87}$ | $\frac{1}{171}$ |

## イ 被保護者就労支援事業の推移

| 年度 | 区分 | プログラム参加者 | 就労者数  |       | 就労者のうち |       |
|----|----|----------|-------|-------|--------|-------|
|    |    |          | 継続就労者 | 新規就労者 | 自立した者  | 離職した者 |
| 2  |    | 11       | 6     | 8     | 4      | 1     |
| 3  |    | 13       | 2     | 7     | 2      | 1     |
| 4  |    | 4        | 1     | 2     | 0      | 2     |

## ウ 生活困窮者自立支援法関係

## (ア) 自立相談支援事業の推移

| 年度 | 区分 | 相談件数 | 支援対象者数 | 常用就職者数 |
|----|----|------|--------|--------|
| 2  |    | 300  | 95     | 18     |
| 3  |    | 223  | 72     | 9      |
| 4  |    | 158  | 40     | 12     |

## (イ) 住居確保給付金事業の推移

| 年度 | 区分 | 相談件数 | 受給者数 | 常用就職者数 | 給付額       |
|----|----|------|------|--------|-----------|
| 2  |    | 72   | 28   | 6      | 3,826,500 |
| 3  |    | 40   | 13   | 4      | 2,919,657 |
| 4  |    | 20   | 17   | 6      | 2,825,490 |

## (ウ) 子どもの学習支援事業の推移

| 年度 | 区分 | 訪問型支援者数<br>(中学生) | 集合型支援者数 |     |     |   |
|----|----|------------------|---------|-----|-----|---|
|    |    |                  | 小学生     | 中学生 | 高校生 |   |
| 2  |    | 2                | 26      | 9   | 14  | 3 |
| 3  |    | 4                | 33      | 10  | 19  | 4 |
| 4  |    | 3                | 37      | 11  | 22  | 4 |

(6) 障害福祉に関する事項

ア 身体障害者福祉

(7) 身体障害者手帳所持者の推移

| 区分<br>年度 | 視覚障害 | 聴覚障害 | 言語障害 | 肢体不自由 | 内部障害 | 計     |
|----------|------|------|------|-------|------|-------|
| 2        | 133  | 348  | 16   | 970   | 738  | 2,205 |
| 3        | 120  | 331  | 18   | 941   | 715  | 2,125 |
| 4        | 122  | 328  | 16   | 958   | 733  | 2,157 |

(イ) 身体障害者補装具給付状況

| 区分<br>年度 | 盲人安全杖 | 義眼 | 補聴器 | 義手 | 義足 | 装具 | 車いす | 歩行補助杖 | その他 | 計  |
|----------|-------|----|-----|----|----|----|-----|-------|-----|----|
| 2        | 1     | 0  | 34  | 0  | 5  | 15 | 3   | 0     | 4   | 62 |
| 3        | 1     | 0  | 38  | 0  | 0  | 15 | 12  | 2     | 2   | 70 |
| 4        | 1     | 1  | 43  | 0  | 3  | 15 | 14  | 2     | 4   | 83 |

(ウ) 身体障害児補装具給付状況

| 区分<br>年度 | 座位保持装置 | 義眼 | 補聴器 | 義手 | 義足 | 装具 | 車いす | 歩行補助杖 | その他 | 計  |
|----------|--------|----|-----|----|----|----|-----|-------|-----|----|
| 2        | 1      | 0  | 5   | 0  | 0  | 0  | 2   | 0     | 0   | 8  |
| 3        | 0      | 0  | 7   | 0  | 0  | 2  | 2   | 0     | 0   | 11 |
| 4        | 3      | 0  | 4   | 0  | 0  | 0  | 3   | 0     | 1   | 11 |

(エ) 身体障害者日常生活用具給付状況

| 区分<br>年度 | 介護・訓練支援用具 | 自立生活支援用具 | 在宅療養等支援用具 | 情報・意思疎通支援用具 | 排泄管理支援用具 | 住宅改修 | 計     |
|----------|-----------|----------|-----------|-------------|----------|------|-------|
| 2        | 0         | 2        | 3         | 8           | 1,181    | 1    | 1,194 |
| 3        | 2         | 3        | 5         | 15          | 1,223    | 0    | 1,248 |
| 4        | 6         | 7        | 5         | 5           | 1,211    | 4    | 1,238 |

(オ) 身体障害児日常生活用具給付状況

| 区分<br>年度 | 介護・訓練支援用具 | 自立生活支援用具 | 在宅療養等支援用具 | 情報・意思疎通支援用具 | 排泄管理支援用具 | 住宅改修 | 計  |
|----------|-----------|----------|-----------|-------------|----------|------|----|
| 2        | 0         | 1        | 0         | 0           | 37       | 0    | 38 |
| 3        | 0         | 0        | 0         | 0           | 33       | 0    | 33 |
| 4        | 0         | 0        | 0         | 0           | 23       | 0    | 23 |

イ 知的障害者福祉

知的障害者名簿登録状況の推移

| 区分<br>年度 | 登録数 | 18歳以上 |    |    |    |    |    | 18歳未満 |    |    |    |    |    |
|----------|-----|-------|----|----|----|----|----|-------|----|----|----|----|----|
|          |     | 男     |    |    | 女  |    |    | 男     |    |    | 女  |    |    |
|          |     | 重度    | 中度 | 軽度 | 重度 | 中度 | 軽度 | 重度    | 中度 | 軽度 | 重度 | 中度 | 軽度 |
| 2        | 460 | 77    | 68 | 67 | 54 | 72 | 37 | 11    | 12 | 32 | 11 | 6  | 13 |
| 3        | 460 | 77    | 67 | 68 | 55 | 71 | 41 | 10    | 13 | 32 | 10 | 7  | 9  |
| 4        | 465 | 78    | 65 | 72 | 56 | 69 | 40 | 9     | 14 | 32 | 11 | 8  | 11 |

ウ 特定疾患等患者見舞金支給状況

|     |            |     |          |
|-----|------------|-----|----------|
| 52人 | 1,248,000円 | (1人 | 24,000円) |
| 内訳  | 特定疾患患者     | 34人 | 816,000円 |
|     | 小児慢性特定疾患患者 | 4人  | 96,000円  |
|     | 人口肛門受術者    | 11人 | 264,000円 |
|     | 人工膀胱受術者    | 3人  | 72,000円  |

エ 福祉作業所（地域活動支援センター）の運営

（沼田市社会福祉協議会委託）

雇用されることが困難な心身障害者に対し、通所の方法により指導訓練を行い、地域社会が一体となってその福祉の増進を図る。

(ア) 沼田市福祉作業所（地域活動支援センター）

|       |        |
|-------|--------|
| 通所定員  | 20名    |
| 延通所者数 | 3,553名 |
| 開所日数  | 243日   |
| 指導員   | 7名     |

(イ) 沼田市白沢福祉作業所（地域活動支援センター）

|       |        |
|-------|--------|
| 通所定員  | 10名    |
| 延通所者数 | 1,350名 |
| 開所日数  | 243日   |
| 指導員   | 4名     |

（特定非営利活動法人あおぞら会委託）

自立することが困難な精神障害者に対し、創作的活動又は生産活動の機会の提供、社会との交流を促進し、地域社会が一体となってその福祉の増進を図る。

(ウ) あおぞら作業所の運営（地域活動支援センター）

|       |        |
|-------|--------|
| 通所定員  | 20名    |
| 延通所者数 | 1,785名 |
| 開所日数  | 242日   |
| 指導員   | 4名     |

オ 障害児通所支援事業

(沼田市社会福祉協議会委託)

在宅の心身障害児に対し、通所の方法による療育訓練を行い、その育成を助長する。

定 員 10名  
 延通園児数 1,215名  
 開所日数 242日  
 指導員 4名

カ 経過的福祉手当支給状況

| 年度 | 受 給 者 数 |      |      |                 |      |   |
|----|---------|------|------|-----------------|------|---|
|    | 外部障害    | 内部障害 | 知的障害 | 知的障害以外の<br>精神障害 | 重複障害 | 計 |
| 2  | 0       | 1    | 0    | 1               | 0    | 2 |
| 3  | 0       | 1    | 0    | 1               | 0    | 2 |
| 4  | 0       | 1    | 0    | 1               | 0    | 2 |

キ 特別障害者手当支給状況

| 年度 | 受 給 者 数     |             |     |     |      |      |               | 計  |
|----|-------------|-------------|-----|-----|------|------|---------------|----|
|    | 視 覚<br>聴覚障害 | 上 肢         | 下 肢 | 体 幹 | 内部障害 | 知的障害 | 重複障害<br>そ の 他 |    |
|    |             | (日常生活動作が該当) |     |     |      |      |               |    |
| 2  | 0           | 1           | 6   | 5   | 1    | 3    | 13            | 26 |
| 3  | 0           | 2           | 6   | 7   | 0    | 7    | 5             | 27 |
| 4  | 0           | 7           | 5   | 6   | 1    | 9    | 2             | 30 |

ク 障害児福祉手当支給状況

| 年度 | 受 給 者 数 |      |      |      |      |      |      |               | 計  |
|----|---------|------|------|------|------|------|------|---------------|----|
|    | 視覚障害    | 聴覚障害 | 上肢障害 | 下肢障害 | 体幹障害 | 内部障害 | 知的障害 | 重複障害<br>そ の 他 |    |
| 2  | 1       | 3    | 2    | 0    | 1    | 5    | 5    | 1             | 18 |
| 3  | 1       | 3    | 1    | 0    | 3    | 2    | 11   | 0             | 21 |
| 4  | 1       | 3    | 1    | 1    | 4    | 1    | 9    | 2             | 22 |

ケ 福祉タクシー利用状況

| 年度 | 登 録 者 数 (人) |       |     | 利 用 枚 数 (枚) |       |       |
|----|-------------|-------|-----|-------------|-------|-------|
|    | 身・知・精<br>障害 | 65歳以上 | 計   | 身・知・精<br>障害 | 65歳以上 | 計     |
| 2  | 91          | 133   | 224 | 798         | 1,334 | 2,132 |
| 3  | 84          | 138   | 222 | 853         | 1,343 | 2,196 |
| 4  | 78          | 144   | 222 | 859         | 1,325 | 2,154 |

コ 精神保健福祉

精神障害者保健福祉手帳所持者の推移

| 区分<br>年度 | 1級  | 2級  | 3級  | 計   |
|----------|-----|-----|-----|-----|
| 2        | 149 | 184 | 80  | 413 |
| 3        | 139 | 180 | 116 | 435 |
| 4        | 130 | 179 | 129 | 438 |

(7) 指導監査に関する事項

| 種 別              | 実施件数 (うち文書指摘数) |
|------------------|----------------|
| 社会福祉法人指導監査       | 3 (2)          |
| 介護保険サービス事業者等実地指導 | 13 (4)         |
| 教育・保育関係施設実地指導    | 15 (4)         |
| 事業所内保育事業監査       | 1 (0)          |

(8) 沼田市保健福祉センターに関する事項

ア 利用状況

| 区分       | 多目的ホール | 会議室301 | 会議室302 | 会議室303 | 会議室304 | 会議室305 |
|----------|--------|--------|--------|--------|--------|--------|
| 利用者人数(人) | 1,141  | 247    | 120    | 4,085  | 2,387  | 221    |

| 区分       | 会議室306 | 和室1 | 和室2 | 栄養指導調理室 | 会議室201 | 機能訓練室 |
|----------|--------|-----|-----|---------|--------|-------|
| 利用者人数(人) | 495    | 126 | 120 | 428     | 511    | 280   |

| 区分       | 会議室101 | 会議室102 | 会議室103 | 会議室104 |
|----------|--------|--------|--------|--------|
| 利用者人数(人) | 532    | 997    | 736    | 203    |



イ 沼田市保健福祉センター改修工事

令和4年6月16日着工、12月28日まで改修工事を行った。工事完成后、令和5年2月1日から一般利用を再開した。

【工事概要】

RC造地上4階、地下1階

1階デイサービスセンター、3階福祉作業所を会議室等に改修。エレベーターの改修。

| 種別                 | 請負業者         | 金額           |
|--------------------|--------------|--------------|
| 保健福祉センター改修工事       | 萬屋建設(株)      | 133,155,000円 |
| 保健福祉センター改修工事監理業務委託 | (株)丸進建築設計事務所 | 6,853,000円   |

(9) 低所得世帯支援に関する事項

| 種別                            | 金額         | 件数     |
|-------------------------------|------------|--------|
| 令和3年度<br>住民税非課税世帯等に対する臨時特別給付金 | 1世帯につき10万円 | 4,748件 |
| 令和4年度<br>住民税非課税世帯等に対する臨時特別給付金 | 1世帯につき10万円 | 719件   |
| 電力・ガス・食料品等価格高騰緊急支援給付金         | 1世帯につき5万円  | 4,866件 |
| 非課税世帯等物価高騰対策支援給付金             | 1世帯につき2万円  | 4,968件 |

## 2 子ども課

### (1) 沼田市子ども・子育て会議

- ア 設置 平成25年11月1日  
 イ 任務 子ども・子育て支援に関する施策の総合的、計画的な推進に関し必要な事項及び施策の実施状況について調査審議する。  
 ウ 組織 委員20人以内  
 エ 任期 2年

### (2) 子育て支援に関する事項

#### ア 児童手当

2月末現在(単位:人)

| 年度 | 受給者数  | 支給対象児童数 |
|----|-------|---------|
| 2  | 2,764 | 4,603   |
| 3  | 2,632 | 4,405   |
| 4  | 2,464 | 4,089   |

#### イ ひとり親家庭支援

##### (ア) 児童扶養手当

2月末現在(単位:人)

| 区分<br>年度 | 受給者  |      |     |               |    |     | 支給停止者       |                |    | 受給権者<br>合計 |
|----------|------|------|-----|---------------|----|-----|-------------|----------------|----|------------|
|          | 全部支給 | 一部支給 | 計   | 受給者内訳(児童との関係) |    |     | 本人所得<br>による | 扶養義務者<br>所得による | 計  |            |
|          |      |      |     | 母             | 父  | 養育者 |             |                |    |            |
| 2        | 210  | 192  | 402 | 377           | 23 | 2   | 45          | 27             | 72 | 474        |
| 3        | 204  | 179  | 383 | 358           | 22 | 3   | 42          | 27             | 69 | 452        |
| 4        | 185  | 192  | 377 | 353           | 21 | 3   | 42          | 26             | 68 | 445        |

##### (イ) 自立支援教育訓練給付金 (単位:人)

| 区分<br>年度 | 事前<br>相談 | 受講<br>開始 | 受講修了<br>(給付金支給) | 継続<br>受講 |
|----------|----------|----------|-----------------|----------|
| 2        | 0        | 0        | 0               | 0        |
| 3        | 3        | 1        | 0               | 0        |
| 4        | 0        | 2        | 1               | 0        |

##### (ウ) 高等職業訓練促進費 (単位:人)

| 区分<br>年度 | 訓練費<br>支給 | 修業機関別 |      |     |
|----------|-----------|-------|------|-----|
|          |           | 看護師   | 准看護師 | その他 |
| 2        | 6         | 1     | 2    | 3   |
| 3        | 10        | 3     | 5    | 2   |
| 4        | 8         | 3     | 4    | 1   |

#### ウ 特別児童扶養手当

3月末現在(単位:人)

| 年度 | 受給者数 |
|----|------|
| 2  | 72   |
| 3  | 77   |
| 4  | 82   |

#### エ 学童クラブ

| 年度 | クラブ数(か所) | 児童数(人) |
|----|----------|--------|
| 2  | 15       | 475    |
| 3  | 15       | 483    |
| 4  | 15       | 518    |

オ 家庭児童相談

・子ども家庭総合支援拠点

令和2年4月1日に設置。現在は子ども家庭支援員2名、保健師1名、家庭児童相談員2名、子育て支援員1名を配置し、子どもとその家庭及び妊産婦等を対象に総合的に支援を行っている。

| 相談の種類            |            | 令和2年度    |       | 令和3年度 |       | 令和4年度 |       |       |
|------------------|------------|----------|-------|-------|-------|-------|-------|-------|
|                  |            | 実件数      | 総回数   | 実件数   | 総回数   | 実件数   | 総回数   |       |
| 児童<br>相<br>談     | 児童虐待相談     | 55       | 818   | 71    | 1,270 | 50    | 887   |       |
|                  | 再<br>掲     | 身体的虐待    | (19)  | (350) | (25)  | (339) | (21)  | (203) |
|                  |            | 性的虐待     | (0)   | (0)   | (0)   | (0)   | (0)   | (0)   |
|                  |            | 心理的虐待    | (26)  | (262) | (29)  | (547) | (18)  | (520) |
|                  |            | 保護の怠慢・拒否 | (10)  | (206) | (17)  | (384) | (11)  | (164) |
|                  | 養護相談       | 0        | 0     | 0     | 0     | 0     | 0     |       |
|                  | 保健相談       | 2        | 119   | 2     | 104   | 2     | 44    |       |
|                  | 知的障害相談     | 1        | 1     | 0     | 0     | 1     | 3     |       |
|                  | 発達障害・言語相談  | 2        | 4     | 14    | 41    | 4     | 47    |       |
|                  | ぐ犯行為相談     | 0        | 0     | 0     | 0     | 0     | 0     |       |
|                  | 不登校・性格行動相談 | 20       | 189   | 20    | 166   | 10    | 216   |       |
|                  | 育児・しつけ相談   | 17       | 415   | 29    | 567   | 25    | 681   |       |
| その他の相談           | 43         | 716      | 47    | 457   | 44    | 471   |       |       |
| 小 計              |            | 140      | 2,262 | 183   | 2,605 | 136   | 2,349 |       |
| 成<br>人<br>相<br>談 | 自立支援       | 8        | 82    | 12    | 109   | 17    | 99    |       |
|                  | 離婚等家庭問題    | 1        | 3     | 0     | 0     | 3     | 21    |       |
|                  | DV相談       | 0        | 0     | 0     | 0     | 0     | 0     |       |
|                  | その他        | 33       | 400   | 35    | 225   | 22    | 132   |       |
| 小 計              |            | 42       | 485   | 47    | 334   | 42    | 252   |       |
| 合 計              |            | 182      | 2,747 | 230   | 2,939 | 178   | 2,601 |       |

カ チャイルドシート購入費の補助

| 年度 | 件数(件) | 補助金額(円) |
|----|-------|---------|
| 2  | 72    | 348,000 |
| 3  | 62    | 300,000 |
| 4  | 70    | 341,000 |

### (3) 教育・保育給付認定に関する事項

3月1日現在(単位：人)

| 年度 | 区分 | 1号認定 | 2号認定 |      | 3号認定 |      |
|----|----|------|------|------|------|------|
|    |    |      | 短時間  | 標準時間 | 短時間  | 標準時間 |
| 2  |    | 160  | 141  | 762  | 45   | 246  |
| 3  |    | 155  | 99   | 548  | 63   | 328  |
| 4  |    | 111  | 94   | 537  | 59   | 310  |

※満年齢による認定者数

### (4) 保育に関する事項

ア 保育関係施設の年齢別利用児童数(クラス年齢による人数)

(ア) 本市児童利用分

3月末現在(単位：人)

| 年度 | 区分 | 3歳児未満 |    |     | 3歳児 |    |     | 4歳児 |    |     | 5歳児 |    |     | 計     |
|----|----|-------|----|-----|-----|----|-----|-----|----|-----|-----|----|-----|-------|
|    |    | 私立    | 公立 | 計   | 私立  | 公立 | 計   | 私立  | 公立 | 計   | 私立  | 公立 | 計   |       |
| 2  |    | 334   | 99 | 433 | 145 | 68 | 213 | 149 | 72 | 221 | 160 | 88 | 248 | 1,115 |
| 3  |    | 291   | 97 | 388 | 150 | 50 | 200 | 152 | 68 | 220 | 152 | 72 | 224 | 1,032 |
| 4  |    | 275   | 86 | 361 | 146 | 53 | 199 | 152 | 51 | 203 | 150 | 68 | 218 | 981   |

(イ) 他市町村からの広域利用受託分

3月末現在(単位：人)

| 年度 | 区分 | 3歳児未満 |    |    | 3歳児 |    |   | 4歳児 |    |   | 5歳児 |    |   | 計  |
|----|----|-------|----|----|-----|----|---|-----|----|---|-----|----|---|----|
|    |    | 私立    | 公立 | 計  | 私立  | 公立 | 計 | 私立  | 公立 | 計 | 私立  | 公立 | 計 |    |
| 2  |    | 18    | 0  | 18 | 3   | 0  | 3 | 5   | 0  | 5 | 6   | 0  | 6 | 32 |
| 3  |    | 9     | 0  | 9  | 3   | 0  | 3 | 2   | 0  | 2 | 6   | 0  | 6 | 20 |
| 4  |    | 15    | 0  | 15 | 5   | 0  | 5 | 3   | 0  | 3 | 1   | 0  | 1 | 24 |

(ウ) 他市町村内への広域利用委託分

3月末現在(単位：人)

| 年度 | 区分 | 3歳児未満 |    |   | 3歳児 |    |   | 4歳児 |    |   | 5歳児 |    |   | 計  |
|----|----|-------|----|---|-----|----|---|-----|----|---|-----|----|---|----|
|    |    | 私立    | 公立 | 計 | 私立  | 公立 | 計 | 私立  | 公立 | 計 | 私立  | 公立 | 計 |    |
| 2  |    | 5     | 1  | 6 | 3   | 1  | 4 | 2   | 1  | 3 | 4   | 1  | 5 | 18 |
| 3  |    | 3     | 0  | 3 | 2   | 0  | 2 | 3   | 1  | 4 | 2   | 1  | 3 | 12 |
| 4  |    | 5     | 4  | 9 | 5   | 1  | 6 | 2   | 0  | 2 | 3   | 0  | 3 | 20 |

イ 利用者負担(保育料) ※副食費含む

(単位：円)

| 年度 | 区分 | 調定額        | 収納額        | 未済額     |
|----|----|------------|------------|---------|
| 2  |    | 45,785,680 | 45,541,380 | 244,300 |
| 3  |    | 45,044,270 | 45,035,870 | 8,400   |
| 4  |    | 41,781,750 | 41,769,380 | 12,370  |

ウ 保育関係施設の子育て支援施策

(ア) 病児保育事業（病児対応型）の実施

| 年度 | 区分 | 実施施設     | 利用件数 |
|----|----|----------|------|
| 4  |    | 病児保育室くるみ | 248件 |

(イ) 病児保育事業（体調不良児対応型）の実施

| 年度 | 区分 | 実施施設      | 利用件数 |
|----|----|-----------|------|
| 4  |    | 沼田めぐみこども園 | 26件  |

(ウ) 一時預かり保育（在園児を対象）の実施

| 年度 | 区分 | 実施施設    | 利用件数 |
|----|----|---------|------|
| 4  |    | 沼田幼稚園   | 236件 |
|    |    | 恵泉幼稚園   | 151件 |
|    |    | ちぐさこども園 | 486件 |
|    |    | 合計      | 873件 |

(エ) 一時預かり保育（在園児以外を対象）の実施

| 年度 | 区分 | 実施施設      | 利用件数 |
|----|----|-----------|------|
| 4  |    | ぬまた南保育園   | 2件   |
|    |    | 川田保育園     | 0件   |
|    |    | 沼田めぐみこども園 | 23件  |
|    |    | 合計        | 25件  |

(オ) 延長保育事業の実施

| 年度 | 区分 | 実施施設      | 利用件数   |
|----|----|-----------|--------|
| 4  |    | ぬまた南保育園   | 7件     |
|    |    | 横塚保育園     | 728件   |
|    |    | 熊の子保育園    | 424件   |
|    |    | 桜ヶ丘保育園    | 108件   |
|    |    | 沼田幼稚園     | 1,077件 |
|    |    | ちぐさこども園   | 216件   |
|    |    | 沼田めぐみこども園 | 634件   |
|    |    | 合計        | 3,194件 |

### 3 国保年金課

#### (1) 国民健康保険事務の状況

ア 被保険者

(ア) 平均被保険者、世帯数

| 区分<br>年度 | 平均世帯数<br>(世帯) | 平均被保<br>険者数(人) | 介護平均被保<br>険者数(人) | 世帯構成(人) |
|----------|---------------|----------------|------------------|---------|
| 2        | 7,487         | 12,286         | 4,163            | 1.6     |
| 3        | 7,351         | 11,887         | 3,913            | 1.6     |
| 4        | 7,174         | 11,356         | 3,695            | 1.6     |

(イ) 被保険者事由別異動状況

(令和4年4月1日～令和5年3月31日)

| 世帯数(世帯) |       |       | 被保険者数(人) |       |     |       |     |       |     |       | 被保険<br>者現在<br>数(人) |
|---------|-------|-------|----------|-------|-----|-------|-----|-------|-----|-------|--------------------|
| 増       | 減     | 計     | 増        |       |     |       | 減   |       |     |       |                    |
|         |       |       | 転入       | 社保離脱  | その他 | 計     | 転出  | 社保加入  | その他 | 計     |                    |
| 1,323   | 1,535 | △ 212 | 446      | 1,315 | 81  | 1,842 | 284 | 1,214 | 866 | 2,364 | 11,030             |

(ウ) 年度別被保険者加入状況

(各年度末現在)

| 区分<br>年度 | 全市          |           | 国保加入数       |                       | 加入率        |             | 国保<br>世帯構<br>成人員<br>(人) |
|----------|-------------|-----------|-------------|-----------------------|------------|-------------|-------------------------|
|          | 世帯数<br>(世帯) | 人口<br>(人) | 世帯数<br>(世帯) | 被保険<br>者数(人)<br>[介護分] | 世帯数<br>(%) | 被保険者<br>(%) |                         |
| 2        | 20,702      | 46,478    | 7,439       | 12,140<br>[3,995]     | 35.9       | 26.1        | 1.6                     |
| 3        | 20,584      | 45,721    | 7,205       | 11,552<br>[3,740]     | 35.0       | 25.3        | 1.6                     |
| 4        | 20,605      | 44,921    | 7,005       | 11,030<br>[3,542]     | 34.0       | 24.6        | 1.6                     |

※[介護分]とは介護保険第2号被保険者で人数は内数

(エ) 年齢階層別被保険者数

(令和5年3月31日現在)

| 年齢階層  | 区分 | 男(人)  | 女(人)  | 計(人)   |
|-------|----|-------|-------|--------|
| 0～4   |    | 83    | 78    | 161    |
| 5～9   |    | 123   | 92    | 215    |
| 10～14 |    | 109   | 133   | 242    |
| 15～19 |    | 148   | 189   | 337    |
| 20～24 |    | 201   | 147   | 348    |
| 25～29 |    | 131   | 121   | 252    |
| 30～34 |    | 203   | 153   | 356    |
| 35～39 |    | 265   | 190   | 455    |
| 40～44 |    | 295   | 210   | 505    |
| 45～49 |    | 342   | 268   | 610    |
| 50～54 |    | 358   | 296   | 654    |
| 55～59 |    | 357   | 355   | 712    |
| 60～64 |    | 520   | 627   | 1,147  |
| 65～69 |    | 1,034 | 1,091 | 2,125  |
| 70～74 |    | 1,398 | 1,513 | 2,911  |
| 計     |    | 5,567 | 5,463 | 11,030 |

## (オ) 被保険者一人当たり収支比較

(一般・退職・介護それぞれ平均人数で除したもの 単位:円)

| 区 分   |                  | 年 度               |            |         |         |         |
|---|------------------|-------------------|------------|---------|---------|---------|
|   |                  | 2                 | 3          | 4       |         |         |
| 被<br>保<br>険<br>者<br>一<br>人<br>当<br>た<br>り<br>諸<br>費 | 収入               | 保険税               | 医療給付費分     | 65,338  | 70,626  | 70,850  |
|   |                  |                   | 後期支援分      | 22,664  | 24,480  | 24,659  |
|   |                  |                   | 介護納付金分     | 27,602  | 29,993  | 29,863  |
|   |                  |                   | 小 計        | 97,355  | 104,979 | 105,226 |
|   | 国庫<br>支出金        | 災害臨時特例補助金         | 764        | 522     | 0       |         |
|   |                  | 小 計               | 764        | 522     | 0       |         |
|   | 県<br>支<br>出<br>金 | 特別<br>交<br>付<br>金 | 普通交付金      | 302,000 | 339,276 | 343,588 |
|   |                  |                   | 保険者努力支援交付金 | 1,687   | 1,783   | 2,089   |
|   |                  |                   | 特別調整交付金    | 3,381   | 1,798   | 824     |
|   |                  |                   | 県繰入金(2号分)  | 6,471   | 4,927   | 4,962   |
|   |                  |                   | 特定健診等負担金   | 1,131   | 1,483   | 1,426   |
|   |                  |                   | 計          | 12,670  | 9,992   | 9,301   |
|   | 小 計              |                   | 314,670    | 349,268 | 352,888 |         |
|   | 繰入金              | 一般<br>会<br>計      | 保険基盤安定繰入金  | 24,640  | 28,220  | 28,609  |
|   |                  |                   | 職員給与等繰入金他  | 6,253   | 5,385   | 5,802   |
|   |                  | 国保基金繰入金           | 5,920      | 0       | 1,388   |         |
|   | 繰越金              |                   | 0          | 0       | 0       |         |
|   | その他の収入           |                   | 2,941      | 2,741   | 2,407   |         |
|   | 収入合計             |                   | 452,558    | 491,127 | 496,321 |         |
|   | 支<br>出           | 総務費               |            | 1,944   | 2,131   | 2,270   |
| 保<br>険<br>給<br>付                                    |                  | 一般被保険者分           | 302,793    | 341,347 | 344,476 |         |
|   |                  | 退職被保険者分           | 415,856    | 0       | 0       |         |
|   |                  | 審査支払手数料           | 731        | 780     | 799     |         |
|   |                  | 小 計               | 303,558    | 342,127 | 345,275 |         |
| 国<br>保<br>事<br>業<br>費<br>納<br>付<br>金                |                  | 医療給付費分            | 93,676     | 82,478  | 92,292  |         |
|   |                  | 後期高齢者支援金分         | 30,906     | 30,622  | 32,083  |         |
|   |                  | 介護納付金分            | 37,787     | 35,613  | 37,660  |         |
|   |                  | 小 計               | 137,385    | 124,823 | 136,629 |         |
| 保健事業費   |                  | 4,407             | 5,601      | 5,842   |         |         |
| その他の支出  |                  | 1,863             | 12,155     | 1,994   |         |         |
| 前年度繰上充用金  |                  | 0                 | 0          | 0       |         |         |
| 支出合計  |                  | 449,158           | 486,838    | 492,010 |         |         |
| 保<br>険<br>税<br>調<br>定<br>額<br>(<br>現<br>年<br>分<br>) | 医療給付費分           |                   | 64,465     | 70,429  | 70,589  |         |
|   | 後期支援分            |                   | 22,407     | 24,436  | 24,592  |         |
|   | 介護納付金分           |                   | 27,175     | 29,923  | 29,680  |         |
|   | 計                |                   | 96,080     | 104,714 | 104,838 |         |

## (カ) 国民健康保険基金年度別積立金及び基金利子・決算剰余金・残高の推移

(単位:円)

| 区分<br>年度 | 前年度<br>基金残高 | 年度内の異動     |               |            | 決算剰余金      | うち基金積立金    | 年度末<br>基金残高 |
|----------|-------------|------------|---------------|------------|------------|------------|-------------|
|          |             | 基金積立金      | うち基金<br>積立金利子 | 取崩額        |            |            |             |
| 2        | 361,396,790 | 22,975     | 22,975        | 72,734,000 | 41,772,815 | 41,772,815 | 330,458,580 |
| 3        | 330,458,580 | 88,174,000 | 4,011         | 0          | 50,985,484 | 50,985,484 | 469,618,064 |
| 4        | 469,618,064 | 10,590     | 10,590        | 15,765,000 | 48,953,895 | 48,953,895 | 502,817,549 |

## イ 保険給付

## (ア) 年度別療養給付状況(療養給付費)

| 区分<br>年度 | 件数(件)          | 日数(日)          | 費用額(円)                        | 保険者負担額<br>(円)               | 一部負担金<br>(円)                | 他法負担分(円) |                          | 一件当たり<br>費用額<br>(円) |
|----------|----------------|----------------|-------------------------------|-----------------------------|-----------------------------|----------|--------------------------|---------------------|
|          |                |                |                               |                             |                             | 他法優先     | 国保優先                     |                     |
| 2        | 155,158<br>(1) | 231,125<br>(1) | 4,345,827,136<br>(475,000)    | 3,166,762,372<br>(331,979)  | 1,015,168,026<br>(143,021)  | 0<br>(0) | 163,896,738<br>(0)       | 28,009<br>(475,000) |
| 3        | 160,137<br>(0) | 234,471<br>(0) | 4,686,556,976<br>(-1,019,540) | 3,434,077,655<br>(-713,678) | 1,080,706,135<br>(-218,876) | 0<br>(0) | 171,773,186<br>(-86,986) | 29,266<br>-         |
| 4        | 157,272<br>(0) | 225,916<br>(0) | 4,544,193,366<br>(-860)       | 3,333,386,249<br>(-602)     | 1,025,532,282<br>(-258)     | 0<br>(0) | 185,274,835<br>(0)       | 28,894<br>-         |

※ ( )内は退職分

## (イ) 療養給付費の推移(令和2年度を100とした指数で表示)

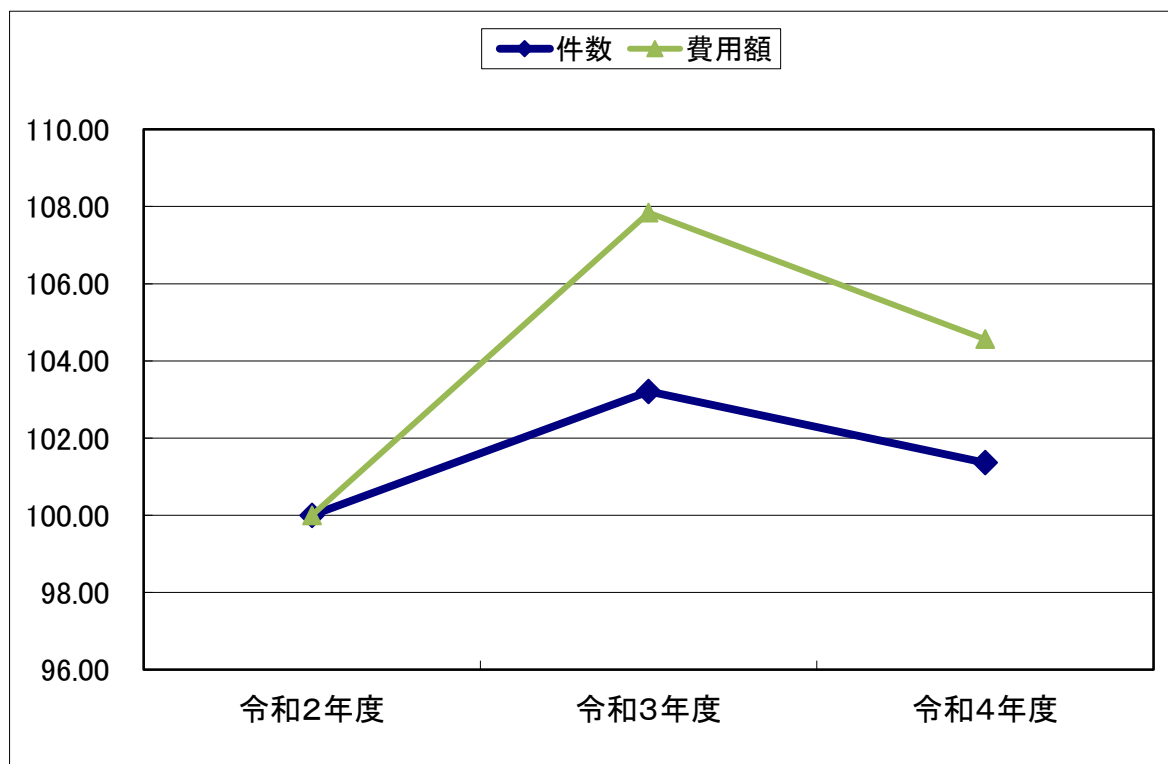



(ウ) 年度別療養給付状況(療養費)

| 年度 | 区分<br>件数(件) | 費用額(円)     | 保険者負担額<br>(円) | 一部負担金<br>(円) | 他法負担分(円) |           | 一件当たり<br>費用額(円) |
|----|-------------|------------|---------------|--------------|----------|-----------|-----------------|
|    |             |            |               |              | 他法優先     | 国保優先      |                 |
| 2  | 3,464       | 32,203,860 | 23,769,373    | 6,950,541    | —        | 1,483,946 | 9,297           |
|    | (—)         | (—)        | (—)           | (—)          | —        | (—)       | (—)             |
| 3  | 3,352       | 30,634,214 | 22,242,918    | 7,010,406    | —        | 1,380,890 | 9,139           |
|    | (—)         | (—)        | (—)           | (—)          | —        | (—)       | (—)             |
| 4  | 3,063       | 28,686,358 | 20,940,701    | 6,570,833    | —        | 1,174,824 | 9,365           |
|    | (—)         | (—)        | (—)           | (—)          | —        | (—)       | (—)             |

※ ( )内は退職分

(エ) 年度別療養給付状況(高額療養費)

| 年度 | 区分<br>件数(件) | 支給額(円)      |
|----|-------------|-------------|
| 2  | 8,162       | 506,457,435 |
|    | (1)         | (83,877)    |
| 3  | 8,385       | 555,018,530 |
|    | (—)         | (—)         |
| 4  | 8,100       | 533,492,239 |
|    | (—)         | (—)         |

※ ( )内は退職分  
高額介護合算療養費を含む

(オ) 年度別診療日数対比

| 年度 | 区分<br>一世帯当たり<br>診療日数(日) | 被保険者一人当<br>たり診療日数(日) |
|----|-------------------------|----------------------|
| 2  | 31                      | 19                   |
| 3  | 32                      | 19                   |
| 4  | 31                      | 20                   |

(カ) 令和4年度受診内容

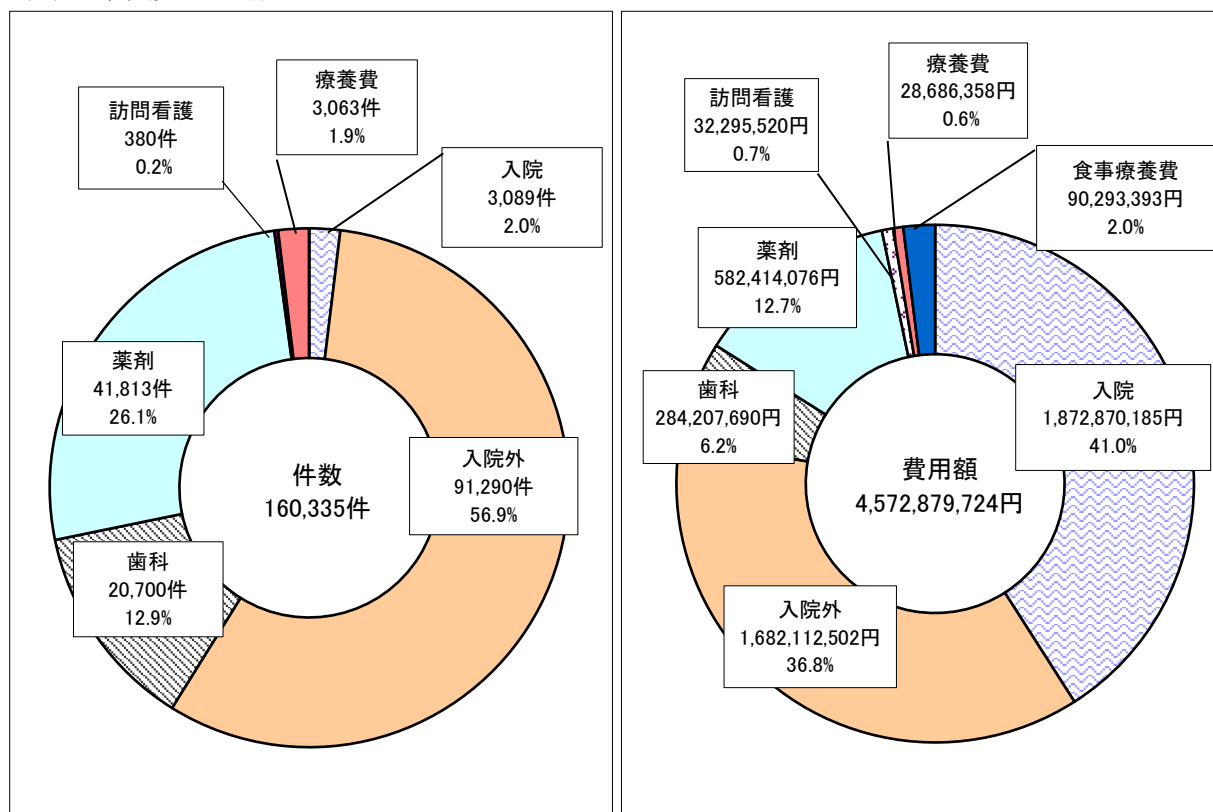

## (キ) 受診率、一件当たり・一人当たり費用額の推移

| 年度 | 受診率             |               | 一件当たり費用額      |               | 一人当たり費用額       |               |
|----|-----------------|---------------|---------------|---------------|----------------|---------------|
|    | 受診率             | 増減率 (%)       | 費用額 (円)       | 増減率 (%)       | 費用額 (円)        | 増減率 (%)       |
| 2  | 1,262.88<br>(-) | △ 6.28<br>(-) | 28,009<br>(-) | 2.59<br>(-)   | 353,722<br>(-) | △ 3.85<br>(-) |
| 3  | 1,347.16<br>(-) | 6.67<br>(-)   | 29,260<br>(-) | 4.46<br>(-)   | 394,173<br>(-) | 11.44<br>(-)  |
| 4  | 1,384.92<br>(-) | 2.80<br>(-)   | 28,894<br>(-) | △ 1.25<br>(-) | 400,158<br>(-) | 1.52<br>(-)   |

※( )内は退職者数

※受診率:受診件数(医科入院、医科入院外、歯科)÷年間平均被保険者数×100

## (ク) 沼田市内医療機関

| 区分             | 機関 | 病院     | 診療所   | 歯科    | 薬局    | 柔整    |
|----------------|----|--------|-------|-------|-------|-------|
| 医療機関数(機関)      |    | 4      | 34    | 25    | 24    | 14    |
| 病床数(床)         |    | 615    | 49    |       |       |       |
| 医療機関当たり世帯数(世帯) |    | 5,151  | 606   | 824   | 859   | 1,472 |
| 医療機関当たり人口(人)   |    | 11,230 | 1,321 | 1,797 | 1,872 | 3,209 |

※令和5年3月末現在 人口 44,921人 世帯数 20,605世帯

※医療機関数は、関東信越厚生局群馬事務所の保険医療機関・保険薬局の指定一覧による

※歯科は医科併設1ヵ所を含む

## (ケ) 保健事業

・医療費通知の実施

通知回数6回 通知実施月 4月・6月・8月・10月・12月・2月

## (コ) 人間ドック検診費助成

健康の保持増進を図るため、人間ドック検診を受ける者に対し、助成を行った。

| 対象者    | 受診者数(人) | 助成単価              | 助成額(円)     | 指定医療機関 |
|--------|---------|-------------------|------------|--------|
| 35～74歳 | 1,244   | 検診費の2/3、上限25,000円 | 20,563,424 | 16ヵ所   |

## (カ) 特定健康診査・特定保健指導

生活習慣病予防を目的として、メタボリックシンドロームに着目した特定健康診査及び特定保健指導を実施した。

| 特定健康診査 | 対象者              | 対象者数(人) | 受診者数(人) | 受診率(%) |
|--------|------------------|---------|---------|--------|
|        | 40～74歳<br>(年度年齢) |         | 8,903   | 3,647  |
| 特定保健指導 | 対象者              | 対象者数(人) | 利用者数(人) | 利用率(%) |
|        | 動機付け支援           | 363     | 64      | 17.63  |
|        | 積極的支援            | 114     | 13      | 11.40  |

・特定健診対象者数は、令和4年5月の受診券発送者数

・特定健診受診者数は、年間を通して受診した人数

・特定保健指導利用者数は、初回面談終了者の人数

(シ) 出産育児一時金の支給状況

|               |    |           |                            |
|---------------|----|-----------|----------------------------|
| 平成 6年10月 1日から | 1件 | 300,000 円 |                            |
| 平成 9年 4月 1日から | 1件 | 330,000 円 |                            |
| 平成18年10月 1日から | 1件 | 350,000 円 |                            |
| 平成21年 1月 1日から | 1件 | 350,000 円 | (産科医療保障制度による加算 1件 30,000円) |
| 平成21年10月 1日から | 1件 | 390,000 円 | (産科医療保障制度による加算 1件 30,000円) |
| 平成27年 1月 1日から | 1件 | 404,000 円 | (産科医療保障制度による加算 1件 16,000円) |
| 令和 4年 1月 1日から | 1件 | 408,000 円 | (産科医療保障制度による加算 1件 12,000円) |

※平成21年1月1日から産科医療保障制度が開始され、本制度加入機関で出産した場合に加算

| 年度 | 区分 | 件数(件) | 金額(円)      |
|----|----|-------|------------|
| 2  |    | 26    | 11,259,760 |
| 3  |    | 32    | 13,559,100 |
| 4  |    | 28    | 11,736,550 |

(ス) 葬祭費の推移・支給状況

|               |    |          |
|---------------|----|----------|
| 昭和57年 3月 1日から | 1件 | 25,000 円 |
| 平成 4年 4月 1日から | 1件 | 30,000 円 |
| 平成 5年 4月 1日から | 1件 | 50,000 円 |
| 平成 9年 4月 1日から | 1件 | 70,000 円 |
| 平成20年 4月 1日から | 1件 | 50,000 円 |

| 年度 | 区分 | 件数(件) | 金額(円)     |
|----|----|-------|-----------|
| 2  |    | 85    | 4,250,000 |
| 3  |    | 74    | 3,700,000 |
| 4  |    | 72    | 3,600,000 |

ウ 国民健康保険税

(ア) 年度別保険税・課税割合

(単位:%)

| 年度 | 区分        | 所得割 | 応能割計 | 均等割 | 平等割 | 応益割計 | 合計  |
|----|-----------|-----|------|-----|-----|------|-----|
| 2  | 医 療 分     | 51  | 51   | 32  | 17  | 49   | 100 |
|    | 後 期 支 援 分 | 51  | 51   | 33  | 16  | 49   | 100 |
|    | 介 護 分     | 49  | 49   | 34  | 17  | 51   | 100 |
| 3  | 医 療 分     | 50  | 50   | 34  | 16  | 50   | 100 |
|    | 後 期 支 援 分 | 49  | 49   | 35  | 16  | 51   | 100 |
|    | 介 護 分     | 50  | 50   | 34  | 16  | 50   | 100 |
| 4  | 医 療 分     | 51  | 51   | 33  | 16  | 49   | 100 |
|    | 後 期 支 援 分 | 52  | 52   | 33  | 15  | 48   | 100 |
|    | 介 護 分     | 52  | 52   | 33  | 15  | 48   | 100 |

(イ) 年度別保険税現年分収納状況調

| 年度 | 区分        | 調定額(円)        | 収納額(円)        | 収納率(%) |
|----|-----------|---------------|---------------|--------|
| 2  | 医 療 分     | 792,014,800   | 768,254,914   | 97.00  |
|    | 後 期 支 援 分 | 275,291,500   | 266,949,247   | 96.97  |
|    | 介 護 分     | 113,129,700   | 108,391,583   | 95.81  |
|    | 計         | 1,180,436,000 | 1,143,595,744 | 96.88  |
| 3  | 医 療 分     | 837,184,600   | 813,947,899   | 97.22  |
|    | 後 期 支 援 分 | 290,466,800   | 282,285,610   | 97.18  |
|    | 介 護 分     | 117,087,500   | 112,503,719   | 96.09  |
|    | 計         | 1,244,738,900 | 1,208,737,228 | 97.11  |
| 4  | 医 療 分     | 801,606,900   | 782,241,501   | 97.58  |
|    | 後 期 支 援 分 | 279,268,700   | 272,352,453   | 97.52  |
|    | 介 護 分     | 109,669,100   | 105,992,816   | 96.65  |
|    | 計         | 1,190,544,700 | 1,160,586,770 | 97.48  |

## (ウ) 年度別保険税収納状況調(滞納繰越分)

| 年度 | 区分 | 調定額(円)      | 収納額(円)     | 収納率(%) |
|----|----|-------------|------------|--------|
| 2  |    | 146,731,404 | 52,684,774 | 35.91  |
| 3  |    | 116,064,554 | 39,287,835 | 33.85  |
| 4  |    | 99,320,289  | 34,354,650 | 34.59  |

## (エ) 保険税一世帯当たり年額調定及び最低年額の推移

| 年度 | 区分 | 世帯数(世帯) | 一世帯当たり(円) | 最低年額(円) |
|----|----|---------|-----------|---------|
| 2  |    | 7,487   | 157,665   | 18,600  |
| 3  |    | 7,351   | 169,329   | 20,200  |
| 4  |    | 7,174   | 165,953   | 20,200  |

## (オ) 保険税減額対象者数年度別推移

| 年度 | 区分    | 世帯     | 軽減該当数          |      |                |      |                |      |       |      | 軽減額<br>千円 |
|----|-------|--------|----------------|------|----------------|------|----------------|------|-------|------|-----------|
|    |       |        | $\frac{7}{10}$ |      | $\frac{5}{10}$ |      | $\frac{2}{10}$ |      | 計     |      |           |
|    |       |        | 世帯             | %    | 世帯             | %    | 世帯             | %    | 世帯    | %    |           |
| 2  | 医療分   | 7,579  | 2,246          | 29.6 | 1,147          | 15.1 | 870            | 11.5 | 4,263 | 56.2 | 132,473   |
|    | 後期支援分 | 7,579  | 2,246          | 29.6 | 1,147          | 15.1 | 870            | 11.5 | 4,263 | 56.2 | 46,404    |
|    | 介護分   | 3,489  | 890            | 25.5 | 465            | 13.3 | 389            | 11.1 | 1,744 | 50.0 | 17,563    |
| 3  | 医療分   | 7,509  | 2,364          | 31.5 | 1,152          | 15.3 | 829            | 11.0 | 4,345 | 57.9 | 149,077   |
|    | 後期支援分 | 7,509  | 2,364          | 31.5 | 1,152          | 15.3 | 829            | 11.0 | 4,345 | 57.9 | 52,022    |
|    | 介護分   | 3,377  | 945            | 28.0 | 441            | 13.1 | 358            | 10.6 | 1,744 | 51.6 | 19,241    |
| 4  | 医療分   | 7,289  | 2,322          | 31.9 | 1,106          | 15.2 | 777            | 10.7 | 4,205 | 57.7 | 144,452   |
|    | 後期支援分 | 7,289  | 2,322          | 31.9 | 1,106          | 15.2 | 777            | 10.7 | 4,205 | 57.7 | 50,407    |
|    | 介護分   | 3,193  | 938            | 29.4 | 397            | 12.4 | 335            | 10.5 | 1,670 | 52.3 | 18,634    |
| 年度 | 区分    | 人      | 人              | %    | 人              | %    | 人              | %    | 人     | %    |           |
| 2  | 医療分   | 12,519 | 3,020          | 24.1 | 2,076          | 16.6 | 1,639          | 13.1 | 6,735 | 53.8 |           |
|    | 後期支援分 | 12,519 | 3,020          | 24.1 | 2,076          | 16.6 | 1,639          | 13.1 | 6,735 | 53.8 |           |
|    | 介護分   | 4,280  | 978            | 22.9 | 563            | 13.2 | 498            | 11.6 | 2,039 | 47.6 |           |
| 3  | 医療分   | 12,239 | 3,133          | 25.6 | 2,017          | 16.5 | 1,549          | 12.7 | 6,699 | 54.7 |           |
|    | 後期支援分 | 12,239 | 3,133          | 25.6 | 2,017          | 16.5 | 1,549          | 12.7 | 6,699 | 54.7 |           |
|    | 介護分   | 4,084  | 1,028          | 25.2 | 540            | 13.2 | 452            | 11.1 | 2,020 | 49.5 |           |
| 4  | 医療分   | 11,698 | 3,066          | 26.2 | 1,926          | 16.5 | 1,440          | 12.3 | 6,432 | 55.0 |           |
|    | 後期支援分 | 11,698 | 3,066          | 26.2 | 1,926          | 16.5 | 1,440          | 12.3 | 6,432 | 55.0 |           |
|    | 介護分   | 3,852  | 1,023          | 26.6 | 490            | 12.7 | 428            | 11.1 | 1,941 | 50.4 |           |

## (カ) 保険税賦課限度額及び軽減額の推移

| 年度 | 区分 | 限度額(円)    | 限度額を超える世帯数(世帯) | 7割軽減基準額(円) | 5割軽減一人当たり基準額(円) | 2割軽減一人当たり基準額(円) |
|----|----|-----------|----------------|------------|-----------------|-----------------|
| 2  |    | 990,000   | 45             | 330,000    | 285,000         | 520,000         |
| 3  |    | 990,000   | 65             | 430,000    | 285,000         | 520,000         |
| 4  |    | 1,020,000 | 58             | 430,000    | 285,000         | 520,000         |

エ 国民健康保険運営協議会

- (ア) 設 置 昭和29年4月13日
- (イ) 任 務 国保事業の運営に関する重要事項について、市長の諮問に応じて審議するほか、必要あるときは建議する。
- (ウ) 組 織 委員14人をもって組織し、次に掲げるもののうちから市長が委嘱する。  
 被保険者代表 4人  
 国保保険医又は国保保険薬剤師 4人  
 公益代表 4人  
 被用者保険等代表 2人
- (エ) 委員の3年
- (オ) 協議会開催状況

| 開催年月日     | 協 議 事 項   |
|-----------|---|
| 令和4年5月27日 | (1) 令和3年度沼田市国民健康保険特別会計決算見込みについて<br>(2) 令和4年度沼田市国民健康保険特別会計予算について<br>(3) 令和4年度沼田市国民健康保険制度の改正概要について  |
| 令和5年3月29日 | (1) 令和4年度沼田市国民健康保険事業執行状況について<br>(2) 令和4年度特定健康診査・特定保健指導実施状況について<br>(3) 令和5年度沼田市国民健康保険特別会計予算について<br>(4) 国民健康保険制度の改正概要について<br>(5) 第2期データヘルス計画の最終評価及び<br>第3期データヘルス計画の策定について |

(2) 福祉医療の状況

ア 子ども医療費助成事業

- ～ 平成6年7月 1歳未満の乳児及び入院医療を受ける3歳未満の乳幼児に対し、医療費を助成した。
- ・ 平成6年8月 幼児（1歳児）外来診療含める
  - ・ 平成7年8月 幼児（2歳児）外来診療含める
  - ・ 平成9年8月 幼児（3歳児）外来診療含める
  - ・ 平成10年8月 幼児（4歳児）外来診療含める
  - ・ 平成11年4月 5歳未満の乳幼児の全診療に拡大
  - ・ 平成12年4月 6歳未満の乳幼児の全診療に拡大
  - ・ 平成13年4月 未就学児の全診療に拡大
  - ・ 平成17年3月 小学校卒業までの全診療に拡大
  - ・ 平成20年4月 中学校卒業まで入院を拡大
  - ・ 平成21年10月 中学校卒業までの全診療に拡大

| 区分<br>年度 | 対象人員(人) | 件数(件)  | 助成額(円)      | 一人当たりの<br>助成額(円) |
|----------|---------|--------|-------------|------------------|
| 2        | 4,688   | 58,024 | 125,967,345 | 26,870           |
| 3        | 4,434   | 62,863 | 139,760,632 | 31,520           |
| 4        | 4,245   | 61,112 | 141,520,489 | 33,338           |

イ 重度心身障害者(児)医療費助成事業

重度心身障害者(児)に対し医療費を助成した。

- ・ 平成31年4月 入院時食事療養費の助成について所得制限を設ける。

(市単独事業分も含む)

| 区分<br>年度 | 対象人員(人) | 件数(件)  | 助成額(円)      | 一人当たりの<br>助成額(円) |
|----------|---------|--------|-------------|------------------|
| 2        | 664     | 14,398 | 109,968,884 | 165,616          |
| 3        | 680     | 15,278 | 112,041,409 | 164,767          |
| 4        | 691     | 14,986 | 110,616,881 | 160,082          |

ウ 高齢重度障害者医療費助成事業

高齢者の医療の確保に関する法律の規定により医療を受ける65歳以上の重度心身障害者に対し医療費を助成した。

- 平成31年 4月 入院時食事療養費の助成について所得制限を設ける。

(市単独事業分も含む)

| 区分<br>年度 | 対象人員(人) | 件数(件)  | 助成額(円)     | 一人当たりの<br>助成額(円) |
|----------|---------|--------|------------|------------------|
| 2        | 645     | 14,564 | 67,564,961 | 104,752          |
| 3        | 643     | 14,792 | 64,846,995 | 100,851          |
| 4        | 636     | 14,679 | 63,788,178 | 100,296          |

エ 母子家庭等医療費助成事業

配偶者のない女子で、18歳未満の児童を扶養している母と子及び18歳未満の父母のいない児童に対し医療費を助成した。

(市単独事業分も含む)

| 区分<br>年度 | 対象人員(人) | 件数(件)  | 助成額(円)     | 一人当たりの<br>助成額(円) |
|----------|---------|--------|------------|------------------|
| 2        | 1,073   | 13,006 | 35,944,073 | 33,499           |
| 3        | 1,069   | 13,563 | 37,808,979 | 35,369           |
| 4        | 1,008   | 13,150 | 37,900,080 | 37,599           |

オ 父子家庭等医療費助成事業

18歳未満の児童を扶養している配偶者のない父とその子に対し医療費を助成した。

(市単独事業分も含む)

| 区分<br>年度 | 対象人員(人) | 件数(件) | 助成額(円)    | 一人当たりの<br>助成額(円) |
|----------|---------|-------|-----------|------------------|
| 2        | 82      | 946   | 2,970,180 | 36,222           |
| 3        | 92      | 909   | 2,749,182 | 29,882           |
| 4        | 90      | 857   | 2,858,211 | 31,758           |

(3) 後期高齢者医療保険の状況

ア 年度未被保険者数 (人)

| 区分<br>年度 | 男     | 女     | 計     |
|----------|-------|-------|-------|
| 2        | 3,269 | 5,178 | 8,447 |
| 3        | 3,302 | 5,227 | 8,529 |
| 4        | 3,400 | 5,260 | 8,660 |

イ 療養給付状況(療養給付費+療養費)

| 区分<br>年度 | 件数(件)   | 日数(日)   | 費用額(円)        | 保険者負担額(円)     | 一部負担金(円)    | 他法負担分(円)    | 一件当たり<br>費用額(円) |
|----------|---------|---------|---------------|---------------|-------------|-------------|-----------------|
| 2        | 183,254 | 357,255 | 8,122,626,049 | 7,173,890,486 | 583,671,005 | 81,675,757  | 44,324          |
| 3        | 186,648 | 357,058 | 8,298,061,357 | 7,323,594,534 | 583,240,051 | 84,495,631  | 44,458          |
| 4        | 192,511 | 364,298 | 8,718,490,565 | 7,662,204,346 | 591,429,263 | 119,058,975 | 45,288          |

ウ 療養給付状況(高額療養費)

| 区分<br>年度 | 件数(件) | 費用額(円)      |
|----------|-------|-------------|
| 2        | 7,032 | 283,388,801 |
| 3        | 7,314 | 306,731,141 |
| 4        | 8,429 | 345,797,981 |

エ 葬祭費(1件 50,000円)

| 区分<br>年度 | 件数(件) | 費用額(円)     |
|----------|-------|------------|
| 2        | 505   | 25,250,000 |
| 3        | 553   | 27,650,000 |
| 4        | 573   | 28,650,000 |

※イ～エの療養費(沼田市分)については、群馬県後期高齢者医療広域連合で支出負担

オ 保険料率

| 区分 \ 年度                       | 2      | 3      | 4      |
|-------------------------------|--------|--------|--------|
| 均等割額 (円)                      | 43,600 | 43,600 | 45,700 |
| 所得割額 (%)<br>※基礎控除後の総所得金額に乗ずる率 | 8.60   | 8.60   | 8.89   |

カ 保険料

| 年度 | 区分   | 調定額 (円)     | 収納額 (円)     | 収納率 (%) | 備 考             |
|----|------|-------------|-------------|---------|-----------------|
| 2  | 特別徴収 | 324,744,700 | 325,238,900 | 100.00  | 還付未済額 494,200 円 |
|    | 普通徴収 | 147,016,900 | 145,865,400 | 99.17   | 還付未済額 72,500 円  |
|    | 現年計  | 471,761,600 | 471,104,300 | 99.74   | 還付未済額 566,700 円 |
|    | 滞納繰越 | 3,158,995   | 1,517,150   | 48.03   | 還付未済額 0 円       |
|    | 合計   | 474,920,595 | 472,621,450 | 99.40   | 還付未済額 566,700 円 |
| 3  | 特別徴収 | 324,882,700 | 325,348,700 | 100.00  | 還付未済額 466,000 円 |
|    | 普通徴収 | 140,730,800 | 139,342,187 | 98.99   | 還付未済額 35,100 円  |
|    | 現年計  | 465,613,500 | 464,690,887 | 99.69   | 還付未済額 501,100 円 |
|    | 滞納繰越 | 2,633,762   | 1,189,342   | 45.16   | 還付未済額 0 円       |
|    | 合計   | 468,247,262 | 465,880,229 | 99.39   | 還付未済額 501,100 円 |
| 4  | 特別徴収 | 335,024,600 | 335,508,900 | 100.00  | 還付未済額 484,300 円 |
|    | 普通徴収 | 167,768,600 | 166,506,176 | 99.21   | 還付未済額 62,400 円  |
|    | 現年計  | 502,793,200 | 502,015,076 | 99.74   | 還付未済額 546,700 円 |
|    | 滞納繰越 | 2,700,033   | 1,132,220   | 41.93   | 還付未済額 0 円       |
|    | 合計   | 505,493,233 | 503,147,296 | 99.43   | 還付未済額 546,700 円 |

キ 保健事業

後期高齢者健康診査

心臓病や脳卒中、糖尿病等を早期発見し、適切な医療につなげるために実施した。

| 対象者             | 対象者数 (人) | 受診者数 (人) | 受診率 (%) | 個別実施医療機関 |
|-----------------|----------|----------|---------|----------|
| 後期高齢者<br>医療被保険者 | 7,783    | 3,015    | 38.74   | 34カ所     |

※対象者数は令和4年5月の受診券発送者数

人間ドック検診費助成

健康の保持増進を図るため、人間ドック検診を受ける者に対し、助成を行った。

| 対象者             | 受診者数 (人) | 助成単価        | 助成額 (円)   | 指定医療機関 |
|-----------------|----------|-------------|-----------|--------|
| 後期高齢者<br>医療被保険者 | 438      | 定額 20,000 円 | 5,319,750 | 16カ所   |

※助成額は人間ドックに含まれる後期高齢者健康診査基本項目への助成額を除く

高齢者の保健事業と介護予防等の一体的な実施事業

高齢者に対する保健事業を介護保険の地域支援事業と一体的に実施し、高齢者の心身の多様な課題に対し、きめ細やかな支援を行った。

(ア) ハイリスクアプローチ (健康状態不明者対策)

|                  |        |
|------------------|--------|
| 対象人数             | 56人    |
| 状態を把握した人数        | 48人    |
| 保健指導件数           | 52件(延) |
| 必要なサービス等につながった人数 | 15人(実) |

(イ) ポピュレーションアプローチ (健康教育・健康相談)

| 対象団体数 | 8団体  |         |
|-------|------|---------|
| 健康教育  | 実施回数 | 12回     |
|       | 受講人数 | 103人(延) |
| 健康相談  | 実施回数 | 12回     |
|       | 相談人数 | 38人(延)  |

#### (4) 国民年金事務の状況

##### ア 市における国民年金事務

市における国民年金事務は、法定受託事務と協力・連携事務からなっています。

法定受託事務は、第1号被保険者期間のみを有する被保険者の基礎年金等の裁定請求、保険料の免除申請、学生納付特例に係る申請、届出の受理等の受付及び事実の審査となっています。しかしながら、市民の年金に対するニーズを最大限カバーするため、法定事務とはなっていませんが、市が対応できるものについては対応している事務が協力・連携事務です。

これらの事務については、その取扱件数等に応じて、国の委託金が交付されています。

##### イ 被保険者の状況

(人)

| 区分<br>年度 | 第1号被保険者 |       |       | 任意加入者 |    |    | 第3号被保険者 |       |       | 合計    |
|----------|---------|-------|-------|-------|----|----|---------|-------|-------|-------|
|          | 男       | 女     | 計     | 男     | 女  | 計  | 男       | 女     | 計     |       |
| 2        | 2,935   | 2,502 | 5,437 | 10    | 25 | 35 | 37      | 2,161 | 2,198 | 7,670 |
| 3        | 2,816   | 2,423 | 5,239 | 12    | 21 | 33 | 41      | 2,032 | 2,073 | 7,345 |
| 4        | 2,744   | 2,310 | 5,054 | 15    | 23 | 38 | 42      | 1,870 | 1,912 | 7,004 |

##### ウ 年金の受給状況

| 区分<br>年度 | 拠出年金    |                | 無拠出年金   |             | 合計      |                |
|----------|---------|----------------|---------|-------------|---------|----------------|
|          | 受給者数(人) | 受給額(円)         | 受給者数(人) | 受給額(円)      | 受給者数(人) | 受給額(円)         |
| 2        | 16,003  | 11,061,000,568 | 456     | 403,213,150 | 16,459  | 11,464,213,718 |
| 3        | 16,137  | 11,131,885,251 | 458     | 404,421,600 | 16,595  | 11,536,306,851 |
| 4        | 16,036  | 11,059,500,120 | 469     | 411,206,700 | 16,505  | 11,470,706,820 |

##### エ 年金事務取扱件数

| 国民年金窓口の取扱事務概要     | 件数(件) | 摘要            |
|-------------------|-------|---------------|
| 老齢基礎年金等の裁定請求受付事務  | 37    | 基礎、障害、未支給、死亡等 |
| 障害状態確認届等受付事務      | 10    | 障害状態確認        |
| 資格取得届等受付事務        | 826   | 資格、氏名変更、住所変更  |
| 口座振替申出受理・前納申出受付件数 | 14    | 前納申出、口座振替申出   |
| 相談業務等             | 2,801 | 来訪、電話相談、相談照会  |
| 年金事務所への情報提供件数     | 841   | 所得情報、納付義務者情報  |
| 広報事務              | 12    | 「広報ぬまた」への掲載   |



オ 事務費の状況

(ア) 事務費交付金

| 区分<br>年度 | 事務費交付金 (円)         |                |            |
|----------|--------------------|----------------|------------|
|          | 人件費・物件費<br>・協力連携経費 | 特別障害給付金<br>事務費 | 合計         |
| 2        | 11,918,037         | 10,488         | 11,928,525 |
| 3        | 10,149,509         | 13,110         | 10,162,619 |
| 4        | 9,347,100          | 12,945         | 9,360,045  |

(イ) 年金事業状況 (その1)

(単位：円、%)

| 区分<br>年度 | 人件費・物件費・協力連携経費 |            |                | 特別障害給付金経費 |         |                |
|----------|----------------|------------|----------------|-----------|---------|----------------|
|          | 歳入 (A)         | 歳出 (B)     | 交付率<br>(A)/(B) | 歳入 (C)    | 歳出 (D)  | 交付率<br>(C)/(D) |
| 2        | 11,918,037     | 29,238,973 | 40.76          | 10,488    | 204,040 | 5.14           |
| 3        | 10,149,509     | 24,551,295 | 41.34          | 13,110    | 193,028 | 6.79           |
| 4        | 9,347,100      | 19,190,472 | 48.71          | 12,945    | 131,837 | 9.82           |

(ロ) 年金事業状況 (その2)

(単位：円、%)

| 区分<br>年度 | 歳入 (A)     | 歳出 (B)     | 交付率<br>(A)/(B) |
|----------|------------|------------|----------------|
| 2        | 11,928,525 | 29,443,013 | 40.51          |
| 3        | 10,162,619 | 24,744,323 | 41.07          |
| 4        | 9,360,045  | 19,322,309 | 48.44          |

## 4 介護高齢課

### (1) 高齢福祉に関する事項

ア 老人福祉法による措置状況の推移

(単位：人)

| 区分  | 養護老人ホーム |            |           |            |             |    | 特別養護老人ホーム | 合計 |
|-----|---------|------------|-----------|------------|-------------|----|-----------|----|
|     | 愛宕老人ホーム | 養護老人ホーム松風園 | 吾妻養護老人ホーム | 養護老人ホーム春日園 | 養護盲老人ホーム明光園 | 計  |           |    |
| 2年度 | 7       | —          | 1         | 1          | 2           | 11 | —         | 11 |
| 3年度 | 9       | —          | 1         | 1          | 2           | 13 | —         | 13 |
| 4年度 | 8       | —          | 1         | 1          | 2           | 12 | —         | 12 |

イ 在宅福祉サービスの利用状況の推移

(7) 生活管理指導派遣・短期宿泊事業

| 区分  | 養護老人ホーム |        |
|-----|---------|--------|
|     | 利用人数    | 延べ利用日数 |
| 2年度 | 4       | 232    |
| 3年度 | 5       | 122    |
| 4年度 | 8       | 337    |

(1) その他の在宅福祉サービス

| 区分  | 紙おむつ給付事業 |      | 「食」の自立支援事業 |       |
|-----|----------|------|------------|-------|
|     | 利用人数     | 利用件数 | 利用人数       | 延べ配食数 |
| 2年度 | 88       | 608  | 111        | 5,589 |
| 3年度 | 75       | 571  | 98         | 5,061 |
| 4年度 | 115      | 602  | 127        | 6,065 |

| 区分  | 布団乾燥 |    | 布団丸洗い |    | 理美容サービス |        | 老人マッサージサービス |        |
|-----|------|----|-------|----|---------|--------|-------------|--------|
|     | 人数   | 回数 | 人数    | 回数 | 利用者数    | 延べ利用枚数 | 利用者数        | 延べ利用枚数 |
| 2年度 | 6    | 39 | 4     | 7  | 5       | 10     | 144         | 464    |
| 3年度 | 4    | 28 | 4     | 7  | 4       | 11     | 118         | 387    |
| 4年度 | 3    | 23 | 3     | 4  | 6       | 17     | 176         | 403    |

| 区分  | 日常生活用具給付等サービス |       |                  |
|-----|---------------|-------|------------------|
|     | 給付数           | 貸与数   | レンタル数            |
|     | 電磁調理器等        | 老人用電話 | 緊急通報装置数(うち沼田地区数) |
| 2年度 | 0             | 0     | 206(154)         |
| 3年度 | 0             | 0     | 182(138)         |
| 4年度 | 2             | 0     | 187(144)         |

| 区分               | 2年度   | 3年度 | 4年度 |
|------------------|-------|-----|-----|
| 福祉サービス利用支援（相談時間） | 166.5 | 185 | 216 |

(ウ) 在宅介護支援センター（市単独委託業務）

在宅介護支援センター延べ相談件数

（単位：相談件数）

| 区分       | 2年度   | 3年度   | 4年度   |
|----------|-------|-------|-------|
| ききょう     | 1,790 | 1,131 | 1,302 |
| ゆうゆう・うちだ | 346   | 338   | 672   |
| 花の苑      | 1,321 | 1,644 | —     |
| まごころ     | —     | —     | 1,908 |
| 社会福祉協議会  | 1,579 | 969   | 1,133 |
| 合計       | 5,036 | 4,082 | 5,015 |

※令和4年度より花の苑からまごころに変更

ウ 生きがいと健康づくり対策関係

高齢者が明るく、楽しく生活できるように老人クラブ等への加入促進及び敬老会等の開催により、福祉の振興と向上を図った。

(ア) 沼田市民敬老号

研修旅行を通じて高齢者の相互の親睦を深め、社会の見聞を広めて今後の人生が豊かで充実したものとするために計画した。

| 区分   | 2年度 | 3年度 | 4年度 |
|------|-----|-----|-----|
| 方面   | 中止  | 中止  | 中止  |
| 参加人数 |     |     |     |

(イ) 老人クラブ連合会

60歳以上の高齢者が自主的に組織し、健康の増進や地域との交流を図った。

| 区分   | 2年度    | 3年度    | 4年度    |
|------|--------|--------|--------|
| クラブ数 | 41クラブ  | 41クラブ  | 36クラブ  |
| 会員数  | 1,689人 | 1,580人 | 1,348人 |

(ウ) ゲートボール協会

ゲートボール愛好家が自主的に組織し、スポーツを通じて健康の増進と地域との交流を図った。

| 区分   | 2年度   | 3年度   | 4年度   |
|------|-------|-------|-------|
| クラブ数 | 19クラブ | 19クラブ | 15クラブ |
| 会員数  | 102人  | 108人  | 100人  |

## (エ) 敬老事業（対象者数）

75歳以上の高齢者を対象として敬老事業を行う行政区等に対し補助金を交付した。

| 区分   | 2年度（人） | 3年度（人） | 4年度（人） |
|------|--------|--------|--------|
| 沼田地区 | 3, 963 | 4, 071 | 4, 094 |
| 利南地区 | 1, 145 | 1, 161 | 1, 228 |
| 池田地区 | 497    | 497    | 508    |
| 薄根地区 | 970    | 988    | 1, 035 |
| 川田地区 | 606    | 628    | 636    |
| 白沢地区 | 585    | 597    | 626    |
| 利根地区 | 831    | 835    | 832    |
| 合計   | 8, 597 | 8, 777 | 8, 959 |

## (オ) ふれあい福祉センターの利用状況

| 区分  | 開館日<br>（日） | 市内<br>（人） | 市外<br>（人） | 減免者<br>（人） | 合計<br>（人） | 1日当たり<br>利用者（人） | 利用料<br>（円） |
|-----|------------|-----------|-----------|------------|-----------|-----------------|------------|
| 2年度 | 257        | 21,827    | 668       | 2,224      | 24,719    | 96              | 2,312,900  |
| 3年度 | 245        | 21,604    | 983       | 2,319      | 24,906    | 102             | 2,342,850  |
| 4年度 | 311        | 27,108    | 1,180     | 3,326      | 31,614    | 102             | 2,968,650  |

## (カ) 屋内ゲートボール場の利用状況

| 区分   | 2年度（人） | 3年度（人） | 4年度（人） |
|------|--------|--------|--------|
| 利用者数 | 2, 404 | 2, 527 | 3 91   |

## (キ) 白沢健康福祉センターの利用状況

| 区分  | 利用人数（人） | 使用料（円）    | 稼働日数（日） | 日平均（人） | 対前年比（%） |
|-----|---------|-----------|---------|--------|---------|
| 2年度 | 30, 117 | 3,148,310 | 255     | 118.11 | 67.24   |
| 3年度 | 28, 063 | 2,907,300 | 243     | 115.49 | 97.78   |
| 4年度 | 31, 264 | 3,347,960 | 303     | 103.18 | 89.34   |

## (ク) シルバー人材センター事業実績

| 区分  | 受注件数<br>（件） | 延べ人員<br>（人） | 受注金額<br>（円） | うち公共事業 |         | うち民間等 |         |
|-----|-------------|-------------|-------------|--------|---------|-------|---------|
|     |             |             |             | 件数（件）  | 延べ人員（人） | 件数（件） | 延べ人員（人） |
| 2年度 | 1,241       | 44,923      | 191,711,847 | 97     | 7,669   | 1,144 | 37,254  |
| 3年度 | 1,285       | 44,991      | 188,092,652 | 108    | 7,966   | 1,177 | 37,025  |
| 4年度 | 1,142       | 45,035      | 191,919,237 | 131    | 11,273  | 1,011 | 33,762  |

## (ケ) 敬老祝金

(単位：人)

| 区分  | 77歳 | 88歳 | 99歳 | 100歳 | 100歳以上 | 101歳以上 |
|-----|-----|-----|-----|------|--------|--------|
| 2年度 | 591 | 357 | 33  | —    | 42     | —      |
| 3年度 | —   | 339 | 35  | 22   | —      | 27     |
| 4年度 | —   | 367 | 36  | 24   | —      | 28     |

※令和3年度から満88歳（米寿）、満99歳（白寿）、満100歳（紀寿）、満101歳以上（長寿）の方に、それぞれ1万円、3万円、8万円、1万円を敬老祝金として支給した。

## (コ) 温泉施設利用高齢者助成事業（1回につき200円を助成）

| 区分      | 2年度 | 3年度 | 4年度 |
|---------|-----|-----|-----|
| 利用枚数（枚） | 739 | 726 | 698 |

## (ク) ひとり暮らし高齢者交流会事業

| 区分      | 2年度          | 3年度          | 4年度 |
|---------|--------------|--------------|-----|
| 参加人数（人） | 14<br>(利根町分) | 12<br>(利根町分) | 203 |

## (ク) ひとり暮らし高齢者保養事業

| 区分      | 2年度 | 3年度 | 4年度 |
|---------|-----|-----|-----|
| 参加人数（人） | 109 | 中止  | 中止  |

## エ その他

## (ア) 高齢者慶祝事業

多年における社会貢献に敬意を表し、市内の数え99歳（白寿の祝）及び100歳（百寿の祝）に到達する方並びに101歳以上（長寿の祝）の方に祝品を贈り長寿を祝った。  
なお、令和4年度からは、百寿の祝のみの実施とした。

| 区分   | 2年度 | 3年度 | 4年度 |
|------|-----|-----|-----|
| 白寿の祝 | 47人 | 57人 | —   |
| 百寿の祝 | 34人 | 38人 | 40人 |
| 長寿の祝 | 53人 | 57人 | —   |

## (イ) ゲートボール場整備補助事業

福祉の向上と利用者の健康維持を図るため、ゲートボールコート整備費の一部補助を行った。

| 区分     | 2年度    | 3年度    | 4年度    |
|--------|--------|--------|--------|
| 助成団体／面 | 0団体／0面 | 0団体／0面 | 2団体／2面 |
| 助成金（円） | 0      | 0      | 60,000 |

## (ウ) 敬老バスカード助成事業

65歳以上の高齢者の方に、路線バスカード購入費の一部を助成することにより、移動手段の確保と、廃止路線代替バス等の路線利用の促進を図った。

| 区分      | 2年度   | 3年度   | 4年度   |
|---------|-------|-------|-------|
| 販売枚数（枚） | 1,905 | 1,870 | 2,120 |

(エ) 新型コロナウイルス感染症対策事業

市内に所在する高齢者介護・福祉施設等に対し、食材費の高騰に対する補助を行い、利用者が健康で安心して暮らせるよう支援を行った。

- ・事業者数 25事業者
- ・補助金計 6,442千円

(2) 介護保険に関する事項

ア 第1号被保険者数及び世帯数（令和5年3月31日現在）

- (ア) 被保険者数 15,916人
- (イ) 世帯数 11,178世帯

イ 保険料率（令和2～4年度）

（単位：円）

| 段階    | 内容  | 2年度     | 3年度     | 4年度     |
|-------|---|---------|---------|---------|
| 第1段階  | 生活保護受給者、老齢福祉年金受給者または本人の課税年金収入額と合計所得金額の合算額が80万円以下で世帯全員が市民税非課税の場合 | 22,200  | 22,400  | 22,400  |
| 第2段階  | 世帯全員が市民税非課税で本人の課税年金収入額と合計所得金額の合算額が120万円以下の場合                    | 33,400  | 33,700  | 33,700  |
| 第3段階  | 世帯全員が市民税非課税で上記に該当しない場合  | 52,000  | 52,400  | 52,400  |
| 第4段階  | 本人が市民税非課税で、本人の課税年金収入額と合計所得金額の合算額が80万円以下の場合（世帯員に市民税課税者がいる）       | 66,800  | 67,400  | 67,400  |
| 第5段階  | 本人が市民税非課税の場合（世帯員に市民税課税者がいる）                                     | 74,300  | 74,900  | 74,900  |
| 第6段階  | 本人が市民税課税で合計所得金額が120万円未満の場合                                      | 89,100  | 89,800  | 89,800  |
| 第7段階  | 本人が市民税課税で合計所得金額が210万円未満の場合                                      | 96,500  | 97,300  | 97,300  |
| 第8段階  | 本人が市民税課税で合計所得金額が320万円未満の場合                                      | 111,400 | 112,300 | 112,300 |
| 第9段階  | 本人が市民税課税で合計所得金額が400万円未満の場合                                      | 126,300 | 127,300 | 127,300 |
| 第10段階 | 本人が市民税課税で合計所得金額が400万円以上の場合                                      | 141,100 | 142,300 | 142,300 |

## ウ 保険料

(単位：円)

| 年度 | 区分   | 調定額           | 収納額           | 収納率     | 備考              |
|----|------|---------------|---------------|---------|-----------------|
| 2  | 特別徴収 | 1,023,962,900 | 1,025,794,600 | 100.00% | 還付未済額 1,831,700 |
|    | 普通徴収 | 78,235,000    | 73,288,000    | 93.53%  | 還付未済額 112,300   |
|    | 滞納繰越 | 17,873,162    | 9,424,164     | 52.65%  | 還付未済額 14,800    |
|    | 総額   | 1,120,071,062 | 1,108,506,764 | 98.79%  | 還付未済額 1,958,800 |
| 3  | 特別徴収 | 1,035,002,200 | 1,038,330,000 | 100.00% | 還付未済額 3,327,800 |
|    | 普通徴収 | 81,676,580    | 76,981,110    | 94.07%  | 還付未済額 146,400   |
|    | 滞納繰越 | 11,338,398    | 4,536,915     | 40.01%  | 還付未済額 0         |
|    | 総額   | 1,128,017,178 | 1,119,848,025 | 98.97%  | 還付未済額 3,474,200 |
| 4  | 特別徴収 | 1,028,739,700 | 1,033,124,900 | 100.00% | 還付未済額 4,385,200 |
|    | 普通徴収 | 88,439,940    | 84,313,221    | 95.03%  | 還付未済額 266,681   |
|    | 滞納繰越 | 10,138,253    | 3,153,554     | 31.11%  | 還付未済額 0         |
|    | 総額   | 1,127,317,893 | 1,120,591,675 | 98.99%  | 還付未済額 4,651,881 |

## エ 利用料等減免

## (ア) 負担限度額軽減

| 食費自己負担額    | 軽減対象者 |
|------------|-------|
| 第1段階(300円) | 17人   |
| 第2段階(390円) | 224人  |
| 第3段階(650円) | 308人  |
| 計          | 549人  |

## (イ) 低所得者利用者対策等

- ・社会福祉法人等による生活困難者に対する利用者負担軽減対象者 3人

## (ウ) 居宅サービス利用者負担助成

- ・居宅サービスを利用する生活困難者に対する利用料助成対象者 2人

## オ 地域密着型サービス事業所の新規指定状況

(単位：カ所)

| 区分                   | 2年度 |     | 3年度 |     | 4年度 |     |
|----------------------|-----|-----|-----|-----|-----|-----|
|                      | 計画  | 計画外 | 計画  | 計画外 | 計画  | 計画外 |
| 地域密着型介護老人福祉施設        | 0   | 0   | 0   | 0   | 0   | 0   |
| 認知症対応型共同生活介護         | 0   | 0   | 0   | 0   | 0   | 0   |
| 小規模多機能型居宅介護          | 0   | 0   | 0   | 0   | 0   | 0   |
| 認知症対応型通所介護           | 0   | 0   | 0   | 0   | 0   | 0   |
| 定期巡回・随時対応型訪問介護<br>看護 | 0   | 0   | 0   | 0   | 0   | 0   |
| 地域密着型通所介護            | 0   | 1   | 0   | 0   | 0   | 0   |
| 看護小規模多機能型居宅介護        | 0   | 0   | 0   | 0   | 0   | 0   |

カ 要介護認定（年度内申請者数）

（単位：人）

| 年度 | 申請者数  | 訪問<br>調査 | うち<br>委託<br>件数 | 認定<br>結果 | 内訳  |     |     |     |     |     |     |         |
|----|-------|----------|----------------|----------|-----|-----|-----|-----|-----|-----|-----|---------|
|    |       |          |                |          | 要介護 |     |     |     |     | 要支援 |     | 非該<br>当 |
|    |       |          |                |          | 1   | 2   | 3   | 4   | 5   | 1   | 2   |         |
| 2  | 2,058 | 1,659    | 28             | 2,038    | 486 | 322 | 276 | 294 | 192 | 235 | 228 | 5       |
| 3  | 2,835 | 2,101    | 66             | 2,606    | 563 | 400 | 407 | 387 | 331 | 243 | 272 | 3       |
| 4  | 3,078 | 2,459    | 95             | 2,839    | 582 | 388 | 383 | 412 | 364 | 310 | 389 | 11      |

キ 要介護（要支援）認定者数（累計認定者数）

（単位：人）

| 年度 | 要支援1 | 要支援2 | 要介護1 | 要介護2 | 要介護3 | 要介護4 | 要介護5 | 計     |
|----|------|------|------|------|------|------|------|-------|
| 2  | 400  | 451  | 684  | 525  | 449  | 447  | 354  | 3,310 |
| 3  | 340  | 418  | 691  | 485  | 503  | 436  | 368  | 3,241 |
| 4  | 346  | 464  | 654  | 462  | 509  | 464  | 376  | 3,275 |

ク 保険給付

（単位：円）

| 種類                 | 件数     | 支給額           |
|--------------------|--------|---------------|
| 訪問サービス             | 11,611 | 383,289,878   |
| 通所サービス             | 13,676 | 1,006,150,799 |
| 短期入所サービス           | 1,695  | 181,629,537   |
| 福祉用具・住宅改修サービス      | 12,706 | 151,448,699   |
| 特定施設入居者生活介護        | 1,736  | 314,297,986   |
| 介護予防支援・居宅介護支援      | 20,299 | 255,415,480   |
| 地域密着型（介護予防）サービス    | 6,169  | 1,161,620,907 |
| 施設介護サービス           | 6,673  | 1,796,434,255 |
| 介護老人福祉施設           | 4,004  | 1,041,092,392 |
| 介護老人保健施設           | 2,631  | 742,190,267   |
| 介護療養型医療施設          | 12     | 3,743,991     |
| 介護医療院              | 26     | 9,407,605     |
| 特定入所者介護（介護予防）サービス費 | 10,491 | 167,867,295   |
| 合計                 | 85,056 | 5,418,154,836 |
| 高額介護（介護予防）サービス費    | 11,177 | 134,214,771   |
| 高額医療合算（介護予防）サービス費  | 695    | 18,314,579    |

ケ 付属機関

沼田市介護保険運営協議会

(ア) 設置 平成12年6月1日

(イ) 目的 「生き生き長寿のまちづくり計画」の進行管理及び見直し、サービス事業所の指定等について市民意見の反映に努める。

(ウ) 組織 公益代表4人、サービス事業者代表4人、被保険者代表8人の合計16



人の委員をもって組織する。

(エ) 開催回数 3回(7月・9月・3月/令和4年度)

### (3) 介護予防に関する事項

ア 訪問型サービスA(認定ヘルパーサービス事業)

週1回、掃除や洗濯、買い物などの生活援助を行った。

(単位:人)

| 名称       | 内容         | 実人員 | 延べ人員 |
|----------|------------|-----|------|
| 生活全般サポート | 掃除、洗濯、買い物等 | 61  | 243  |
| 買い物専科    | 買い物、見守り支援等 | 54  | 226  |

沼田市認定ヘルパー養成講座

支援が必要な対象者に対して、生活援助の担い手となる優良な人材を養成し、良質で適正なサービスを提供する環境を整備した。

受講修了者 6人

イ 通所型サービスA(緩和基準運動教室)

生活機能を維持するための運動やレクリエーションを行った。

(単位:人)

| 名称           | 実人員 | 延べ人員 |
|--------------|-----|------|
| いきがい・ぬくもり    | 266 | 976  |
| いきがい・しらさわ    | 162 | 579  |
| いきがい・とね      | 144 | 503  |
| あすらくいきいきサークル | 137 | 480  |
| 一笑教室         | 116 | 340  |
| ききょう健やかクラブ   | 166 | 561  |

ウ 現行相当型サービス

従来の介護予防給付サービスと同等のサービスを提供した。

| 種類         | 件数(件) | 支給額(円)     |
|------------|-------|------------|
| 訪問型サービス事業費 | 2,113 | 44,031,318 |
| 通所型サービス事業費 | 1,789 | 48,504,349 |

エ 包括的支援事業

(ア) 介護予防ケアマネジメント事業

介護保険法に基づき、要支援者及び事業対象者が介護予防サービスや介護予防・日常生活支援総合事業サービス、介護予防に資する保健福祉サービスなどを適切に利用できるよう介護予防サービス計画を作成するとともに、その計画にもとづくサービス提供が確保されるよう連絡調整等を行うことにより、高齢者が住み慣れた地域で安心して生活を継続することができるように努めた。

| 介護予防支援計画の作成状況 |    | 件数（件）  |
|---------------|----|--------|
| 予防プラン作成数      |    | 5, 433 |
| 種別            | 新規 | 176    |
|               | 継続 | 5, 257 |
| 直営・委託の別       | 直営 | 873    |
|               | 委託 | 4, 560 |

| 介護予防ケアマネジメント計画の作成状況 |    | 件数（件）  |
|---------------------|----|--------|
| 原則的ケアマネジメント数        |    | 1, 896 |
| 種別                  | 新規 | 79     |
|                     | 継続 | 1, 817 |
| 直営・委託の別             | 直営 | 580    |
|                     | 委託 | 1, 316 |

(イ) 総合相談支援事業

地域の高齢者が、住み慣れた地域で安心してその人らしい生活を継続していくことができるよう、地域における関係者とのネットワークを構築するとともに、高齢者の心身の状況や生活の実態に必要な支援等を幅広く把握し、相談を受け、地域における適切な保健・医療・福祉サービス、機関、または制度の利用につなげる等の支援を行った。

| 区分   |    | 相談件数（件） |
|------|----|---------|
| 相談方法 | 電話 | 178     |
|      | 来所 | 45      |
|      | 訪問 | 17      |

(ウ) 権利擁護事業

地域の住民や民生委員児童委員、介護支援専門員などの支援だけでは十分に問題が解決できない、適切なサービス等につながる方法が見つからない等の困難な状況にある高齢者が、地域において尊厳のある生活を維持し、また安心して生活を行うことができるよう、専門的・継続的な視点から、高齢者の権利擁護のための必要な支援を行った。

(エ) 包括的・継続的マネジメント支援事業

高齢者が住み慣れた地域で暮らし続けることができるよう、介護支援専門員や主治医、地域の関係機関等の連携、在宅と施設の連携など、地域において、多職種相互の協働等によるつながりを確保し、また、個々の高齢者の状況や変化に応じて、包括的かつ継続的に支援していくことが重要であり、地域における連携・協働の体制づくりや個々の介護支援専門員に対する支援等を行った。

①ケアマネ相談

随時実施。地域包括支援センター窓口にて実施。

| 区分     |            | 相談件数（件） |
|--------|------------|---------|
| ケアマネ支援 | ケアマネ個別相談件数 | 4       |

②ケアマネジャーサポート連絡会議

○定例会（講座・情報交換・ケース検討等）

○開催回数 5回 出席者（34人、21人、19人、26人、26人）

(ウ) 介護慰労金事業

65歳以上で要介護3以上の身体上、または精神上的の障害のため日常生活に著しい支障のある方を、1年以上在宅で継続して介護した者に支給した。

| 区分  | 介護慰労金  |         |
|-----|--------|---------|
|     | 対象者（人） | 支給単価（円） |
| 2年度 | 3      | 50,000  |
|     | 62     | 100,000 |
|     | 1      | 120,000 |
| 3年度 | 4      | 50,000  |
|     | 76     | 100,000 |
|     | 0      | 120,000 |
| 4年度 | 9      | 60,000  |

(カ) 認知症にやさしい地域づくりネットワーク事業

認知症高齢者の支援ネットワークを構築し、地域住民に対して認知症高齢者に関する正しい知識を得るための広報・啓発活動を行うとともに、ネットワーク事業により近隣住民による見守り活動及び徘徊高齢者の搜索活動などを行った。こうした認知症高齢者及びその家族に対する支援、事件や事故を未然に防ぐ活動について沼田市社会福祉協議会に事業を委託し実施した。

また、認知症サポーター養成講座等開催時に、ネットワーク事業の説明を行い、地域による見守り等の協力やメール登録についての依頼を行った。

※沼田市認知症にやさしい地域づくりネットワーク「命の宝さがし」（模擬搜索訓練）は、利根小学校で実施した。

(キ) 認知症地域支援推進事業

認知症サポーター養成事業

認知症になっても安心して暮らせる地域づくりのため、認知症を理解し、認知症の人や家族を温かく見守り支援する人（認知症サポーター）を養成した。また、サポーター養成事業の普及啓発を行った。

| 対象者  | 回数 | 受講者数 |
|------|----|------|
| 一般   | 2回 | 21人  |
| 小中学生 | 6回 | 234人 |
| 高校生  | 0回 | 0人   |
| 計    | 8回 | 255人 |

(ク) 認知症初期集中支援推進事業

群馬県認知症疾患医療センターの内田病院に委託し、認知症初期集中支援チームを設置するとともに、認知症が疑われる人や認知症の人及びその家族を訪問し、家族支援などの初期支援を包括的・集中的に行い、自立した生活を送るためのサポートを行った。

| 年度  | 依頼件数 | 訪問延べ件数 | 電話相談件数 |
|-----|------|--------|--------|
| 2年度 | 6件   | 25件    | 173件   |
| 3年度 | 4件   | 32件    | 182件   |
| 4年度 | 5件   | 76件    | 278件   |

(ケ) 在宅医療・介護連携推進事業

医療と介護の両方を必要とする状態の高齢者が、住み慣れた地域で自分らしい暮らしを続けることができるよう、地域における医療・介護の関係機関が連携して、包括的かつ継続的な在宅医療・介護を提供するための連携体制を構築するため、沼田利根医師会と業務委託契約を締結した。

- 委託事業内容
- ①地域の医療・介護の資源の把握
  - ②在宅医療・介護連携の課題抽出と対応策を検討する会議の開催
  - ③切れ目のない在宅医療と介護の提供体制の構築推進
  - ④医療・介護関係者の情報共有の支援
  - ⑤在宅医療・介護連携に関する相談支援
  - ⑥医療・介護関係者の研修
  - ⑦地域住民への普及啓発
  - ⑧在宅医療・介護連携に関する関係市町村の連携

(コ) 生活支援体制整備事業

高齢者ができる限り住み慣れた地域で自分らしく暮らせるようにするため、住民主体の協議体と生活支援コーディネーター（SC）とが、中学校区単位で勉強会等を開催し、お互いさまのまちづくりとして地域課題に取り組んでいる。SCには、市全体の第1層SC（地域包括支援センター）と、中学校区ごとに配置された第2層SC（各在宅介護支援センター）がある。

令和4年度は、5つの中学校区で協議体が開催された。

| 中学校区     | 協議体名             | 勉強会及び協議体開催回数 |     |     |
|----------|------------------|--------------|-----|-----|
|          |                  | 2年度          | 3年度 | 4年度 |
| 沼田中学校区   | 未定               | 0回           | 0回  | 0回  |
| 沼田南中学校区① | 升形協力隊            | 0回           | 3回  | 1回  |
| 沼田南中学校区② | まちなかきずなの会        | 0回           | 2回  | 1回  |
| 沼田西中学校区  | 未定               | 0回           | 0回  | 0回  |
| 沼田東中学校区  | お助け隊・となみイーストスマイル | 0回           | 3回  | 4回  |
| 池田中学校区   | いけだ思いやりネット       | 0回           | 0回  | 0回  |
| 薄根中学校区   | 楽楽倶楽部            | 0回           | 0回  | 0回  |
| 白沢中学校区   | 互近助会             | 0回           | 4回  | 2回  |
| 利根中学校区   | とねふきわれお助け隊       | 1回           | 4回  | 3回  |
| 多那中学校区   | 未定               | 0回           | 0回  | 0回  |

#### 生活支援コーディネーターブロック別情報交換会の実施

沼田市、片品村、川場村、昭和村、みなかみ町からなる利根沼田ブロックでは、県健康長寿社会づくり推進課、県社会福祉協議会地域福祉課及びさわやか福祉財団アドバイザーも参加し、全5回の研修会、情報交換会を開催した。

#### 生活支援コーディネーターブロック別情報交換会 ブロック幹事会

沼田市が利根沼田ブロックの幹事として、県ブロック別情報交換会幹事会に出席し、県内他ブロックのSCや県の担当者等との情報交換を行った。

#### お互いさまのまちづくり全体研修会

代表者による先進的協議体の活動内容の報告の場を設け、モチベーションの維持を図るとともに、他協議体の参考になるよう「発表会」と合同勉強会としての「記念講演会」の2部構成で行ってきた。

令和4年度は、新型コロナウイルス感染症感染拡大防止のため中止とした。

#### 第1層、第2層生活支援コーディネーター会議の実施

情報共有を目的とし毎月1回、計12回開催した。なお、この会議には、上記の協議体の地区を担当している沼田市社会福祉協議会の職員も参加した。

#### (4) 地域ケア会議推進事業

高齢者が支援や介護が必要になっても、尊厳を持って住み慣れた地域において、自立した日常生活を継続するために必要な支援と社会基盤の整備を図る。

個別会議の困難ケース検討を2回（6月・9月）、自立支援型地域ケア個別会議を4回（9月・10月・11月・2月）開催した。

## 5 健康課

### (1) 疾病予防対策事業

#### ア 定期予防接種

(ア) A類疾病 ※長期療養者・原発避難者特例法対象者含む

予防接種法に基づき、伝染のおそれがある疾病の発生と蔓延の予防を目的に実施した。

| 種類                             |                     | 対象  |                   |    |     | 接種者数<br>(人) | 対象者数<br>(人) | 接種率<br>(%) |
|--------------------------------|---------------------|---|-------------------|----|-----|-------------|-------------|------------|
| ジフテリア<br>百日せき<br>破傷風<br>不活化ポリオ | 第1期                 | 生後3月から生後90月<br>に至るまで                              | DPT-IPV<br>四種混合   | 初回 | 1回  | 214         |             |            |
|                                |                     |   |                   |    | 2回  | 216         |             |            |
|                                |                     |   |                   |    | 3回  | 216         |             |            |
|                                |                     |   |                   | 追加 |     | 171         |             |            |
|                                |                     |   | DPT三種混合           | 初回 | 1回  | 0           |             |            |
|                                |                     |   |                   |    | 2回  | 0           |             |            |
|                                |                     |   |                   |    | 3回  | 0           |             |            |
|                                |                     |   |                   | 追加 |     | 1           |             |            |
|                                |                     |   | IPV<br>不活化<br>ポリオ | 初回 | 1回  | 0           |             |            |
|                                |                     |   |                   |    | 2回  | 0           |             |            |
| 3回                             | 0                   |   |                   |    |     |             |             |            |
| 追加                             |                     | 0   |                   |    |     |             |             |            |
| 第2期                            | 11歳以上13歳未満 (DT二種混合) |   |                   |    | 290 | 329         | 88.1        |            |
| 日本脳炎                           | 第1期                 | 生後6月から生後90月<br>に至るまで                              | 初回                | 1回 | 275 |             |             |            |
|                                |                     |   |                   | 2回 | 256 |             |             |            |
|                                |                     |   | 追加                |    | 274 |             |             |            |
| 第2期                            | 9歳以上13歳未満           |   |                   |    | 415 |             |             |            |
| 日本脳炎<br>(特例措置)                 | 第1期                 | 平成17年度から21年度ま<br>での積極的勧奨差し控え<br>により、接種機会を逸し<br>た者 | 初回                | 1回 | 4   |             |             |            |
|                                |                     |   |                   | 2回 | 5   |             |             |            |
|                                |                     |   | 追加                |    | 17  |             |             |            |
| 第2期                            |                     |   |                   |    | 41  |             |             |            |
| MR (麻しん風<br>しん)                | 第1期                 | 生後12月から生後24月<br>に至るまで                             |                   |    |     | 188         | 176         | 106.8      |
|                                | 第2期                 | 5歳以上7歳未満のうち、<br>就学前1年                             |                   |    |     | 265         | 284         | 93.3       |
| BCG (結核)                       |                     | 1歳に至るまで   |                   |    |     | 219         | 217         | 100.9      |
| Hib感染症                         |                     | 生後2月から生後60月<br>に至るまで                              |                   | 1回 | 208 |             |             |            |
|                                |                     |   |                   | 2回 | 212 |             |             |            |
|                                |                     |   |                   | 3回 | 211 |             |             |            |
|                                |                     |   |                   | 追加 |     | 187         |             |            |
| 小児用肺炎球菌                        |                     | 生後2月から生後60月<br>に至るまで                              |                   | 1回 | 209 |             |             |            |
|                                |                     |   |                   | 2回 | 215 |             |             |            |
|                                |                     |   |                   | 3回 | 213 |             |             |            |
|                                |                     |   |                   | 追加 |     | 184         |             |            |

| 種 類                      |                             | 対 象  | 接種回数 | 接種者数<br>(人) | 対象者数<br>(人) | 接種率<br>(%) |
|--------------------------|-----------------------------|--|------|-------------|-------------|------------|
| 水痘                       |                             | 生後12月から生後36月に<br>至るまで                          | 1回   | 191         |             |            |
|                          |                             |  | 2回   | 169         |             |            |
| B型肝炎                     |                             | 1歳に至るまで  | 1回   | 209         | 217         | 96.3       |
|                          |                             |  | 2回   | 210         | 217         | 96.8       |
|                          |                             |  | 3回   | 213         | 217         | 98.2       |
| ロタウイルス<br>感染症            | 1価                          | 出生6週0日後から24週0<br>日後まで（ロタリックス）                  | 1回   | 173         | 217         | 79.7       |
|                          |                             |  | 2回   | 168         | 217         | 77.4       |
|                          | *1価又は5価ワク<br>チンのいずれかを<br>接種 | 出生6週0日後から32週0<br>日後まで（ロタテック）                   | 1回   | 34          | 217         | 15.7       |
|                          |                             |  | 2回   | 39          | 217         | 18.0       |
|                          |                             |  | 3回   | 41          | 217         | 18.9       |
|                          |                             |  |      |             |             |            |
| ヒトパピローマウイル<br>ス感染症       |                             | 12歳となる年度の初日か<br>ら16歳となる年度の末日<br>まで             | 1回   | 81          |             |            |
|                          |                             |  | 2回   | 70          |             |            |
|                          |                             |  | 3回   | 46          |             |            |
| ヒトパピローマウイル<br>ス感染症（特例措置） |                             | 平成25年度から令和3年度ま<br>での積極的勧奨差し控えによ<br>り、接種機会を逸した者 | 1回   | 131         |             |            |
|                          |                             |  | 2回   | 110         |             |            |
|                          |                             |  | 3回   | 73          |             |            |

〈対象者について〉

\*DT二種混合、MR第2期、BCG、B型肝炎、ロタウイルス感染症：令和4年10月1日時点人口

\*MR第2期：令和4年4月1日時点人口

(イ) B類疾病

予防接種法に基づき、個人の発病や重症化を防ぎ、その蔓延の予防を目的に実施した。

| 区 分      | 対 象                  | 接種者数<br>(人) | 対象者数<br>(人) | 接種率<br>(%) |
|----------|----------------------|-------------|-------------|------------|
| インフルエンザ  | 65歳以上                | 9,889       | 16,131      | 61.3       |
|          | 60歳から65歳未満(厚生労働省令該当) | 18          |             |            |
| 高齢者用肺炎球菌 | 65歳以上                | 502         | 2,239       | 22.4       |
|          | 60歳から65歳未満(厚生労働省令該当) | 0           |             |            |

〈対象者について〉

\*インフルエンザ：令和4年10月1日時点人口

\*高齢者用肺炎球菌：令和4年度予診票個別発送者数

イ 風しんの追加的対策（抗体検査及び風しん第5期定期予防接種）

昭和37年4月2日から昭和54年4月1日生まれの男性を対象とした、令和元年度から令和6年度までの事業（令和3年度までだったが、3年間実施期間が延長された）。

| 区 分      | 令和元年度からの合計 |        | (再掲) 令和4年度実施分 |        |
|----------|------------|--------|---------------|--------|
|          | 抗体検査       | 予防接種 ※ | 抗体検査          | 予防接種 ※ |
| 実施者数 (人) | 1,979      | 433    | 338           | 64     |
| 対象者数 (人) | 5,209      | 486    |               |        |
| 実施率 (%)  | 38.0       | 89.1   |               |        |

※風しんの追加的対策における予防接種は、定期予防接種A類疾病MR第5期に当たる  
〈対象者について〉

\*抗体検査対象者：クーポン券発行数

\*予防接種対象者：抗体検査結果陰性者数

#### ウ 行政措置予防接種（接種費用助成）

##### (ア) 高齢者用肺炎球菌

肺炎球菌感染症による肺炎の罹患や重症化を予防するため、65歳以上で定期接種対象外且つ過去に肺炎球菌ワクチン（23価）接種を受けたことがない者を対象に、接種費用の一部助成を実施した。

| 申請者数 (人) | 接種者数 (人) | 接種率 (%) |
|----------|----------|---------|
| 29       | 27       | 93.1    |

##### (イ) 成人風しん

妊婦の風しん感染予防及び先天性風しん症候群の発生を予防するため、妊娠を予定または希望している女性及び夫(パートナー)又は妊娠をしている女性の夫(パートナー)を対象に、接種費用の一部助成を実施した。

| 申請者数<br>(人) | 接種者数 (人)    |       | 接種率<br>(%) |
|-------------|-------------|-------|------------|
|             | MR (麻しん風しん) | 風しん単味 |            |
| 66          | 52          | 10    | 93.9       |

##### (ウ) インフルエンザ

インフルエンザによる肺炎の併発や重症化を予防するため、生後6月以上15歳（中学3年生）以下（小児）又は妊婦又は16歳以上（高校1年生）60歳未満で、心臓・腎臓・呼吸器・ヒト免疫不全ウイルスによる障害により身体障害者手帳1級保有者（重症化予防）を対象に、接種費用の一部助成を実施した。



| 区 分   | 申請者数 (人)<br>*小児は対象者数 | 接種者数<br>(人) | 接種率<br>(%) |
|-------|----------------------|-------------|------------|
| 小 児   | 4,671                | 1,523       | 32.6       |
| 妊 婦   | 26                   | 24          | 92.3       |
| 重症化予防 | 38                   | 35          | 92.1       |

エ 結核健康診断

一般住民検診

令和4年度から肺がん検診と同時実施とした。

(ア) 直接撮影実施状況

| 対象者数<br>(人) | 受診者数<br>(人) | 受診率<br>(%) | 受 診 結 果 (人) |     |                                  | 要精検率<br>(%) |
|-------------|-------------|------------|-------------|-----|----------------------------------|-------------|
|             |             |            | 異常なし        | 有所見 | 精 検 者 数                          |             |
| 16,151      | 2,165       | 13         | 2,015       | 110 | 40<br><small>(心疾患の疑いを除く)</small> | 2.0         |

(イ) 精密検査実施状況 ※心疾患の疑いを除く

| 対象者数<br>(人) | 受診者数<br>(人) | 精 検 結 果 内 訳 (人) |     |     |    | 結核発見率<br>(受診者に対する率)<br>(%) |
|-------------|-------------|-----------------|-----|-----|----|----------------------------|
|             |             | 異常なし            | 有所見 | 肺がん | 結核 |                            |
| 40          | 39          | 18              | 20  | 1   | 0  | 0                          |

オ 献血事業

市民献血実施状況

| 申込者数 (人) | 採血者数(人) | 採 血 者 内 訳 |       |
|----------|---------|-----------|-------|
|          |         | 200ml     | 400ml |
| 262      | 252     | 10        | 242   |

(2) 健康増進事業

ア 沼田市健康診査

受診状況

| 対象者数(人) | 受 診 者 数 (人) |     |    | 受診率 (%) |
|---------|-------------|-----|----|---------|
|         | 集 団         | 個 別 | 計  |         |
| 224     | 0           | 27  | 27 | 12.1    |

※沼田市健診は、40歳以上で特定健康診査、後期高齢者健康診査に該当しない人を対象に実施する健康診査

イ 腎機能検査

平成27年度から、腎機能のクレアチニン検査、尿酸検査を次の各種健診時に実施。

(沼田市国保特定健康診査、後期高齢者健康診査、沼田市健康診査及び社会保険加入者の特定健康診査)

受診状況

| 区 分      | 受診者数 (人) |       |     |      |       |
|----------|----------|-------|-----|------|-------|
|          | 特定       | 後期高齢  | 沼田市 | 社保特定 | 計     |
| 血清クレアチニン | 1,342    | 1,301 | 27  | 359  | 3,029 |
| 尿酸       | 2,730    | 2,561 | 27  | 393  | 5,711 |

ウ 肝炎ウイルス検診

C型肝炎等緊急総合対策の一環で平成14年度から実施

(ア) 節目検診

当該年度において、40歳以上で5歳刻みの者のうち平成14年度から報告年度の前年度までに市の検診の受診機会を逃し受診を希望する者。

(イ) 節目外検診

当該年度において、41歳以上の節目年齢以外の者のうち平成14年度から報告年度の前年度までに市の検診の受診機会を逃し受診を希望する者。

① C型肝炎ウイルス検診

| 区 分   | 対象者<br>(人) | 受診者<br>(人) | 「C型肝炎ウイルスに感染している可能性が高い」と判定された者 (人) | 受診率<br>(%) | 感染率<br>(%) |
|-------|------------|------------|------------------------------------|------------|------------|
| 節目検診  | 3,215      | 104        | 0                                  | 3.2        | 0          |
| 節目外検診 | 12,742     | 231        | 0                                  | 1.8        | 0          |
| 計     | 15,957     | 335        | 0                                  | 2.1        | 0          |

② B型肝炎ウイルス検診

| 区 分   | 対象者<br>(人) | 受診者<br>(人) | HBs抗原検査において「陽性」と判定された者 (人) | 受診率<br>(%) | 感染率<br>(%) |
|-------|------------|------------|----------------------------|------------|------------|
| 節目検診  | 3,215      | 104        | 0                          | 3.2        | 0          |
| 節目外検診 | 12,742     | 231        | 0                          | 1.8        | 0          |
| 計     | 15,957     | 335        | 0                          | 2.1        | 0          |

エ 歯周疾患検診

平成24年度から、当該年度に満40歳、50歳、60歳、70歳に達する者を対象に実施した。

一次検診

| 実施状況    |         |        | 結果      |        |        |
|---------|---------|--------|---------|--------|--------|
| 対象者数(人) | 受診者数(人) | 受診率(%) | 異常なし(人) | 要指導(人) | 要精検(人) |
| 2,530   | 103     | 4.1    | 26      | 42     | 35     |

二次検診（精密検査）

| 実施状況    |         |        | 結果      |        |          |
|---------|---------|--------|---------|--------|----------|
| 対象者数(人) | 受診者数(人) | 受診率(%) | 異常なし(人) | 歯周病(人) | 歯周病以外(人) |
| 35      | 29      | 82.9   | 0       | 27     | 2        |

オ がん検診

がん検診対象者は、平成27年度までは群馬県から提供のあった推計方式の人口を使用していた。平成28年度以降は、4月1日現在の人口を対象者数とした。  
がんについては、転移性がんは含まない。

(ア) 胃がん検診

① 胃バリウム検診（40歳以上）

実施状況

| 対象者数(人) | 受診者数(人) |     |     | 受診率(%) |
|---------|---------|-----|-----|--------|
|         | 集団      | 個別  | 計   |        |
| 31,518  | 118     | 208 | 326 | 1.0    |

検診結果

| 受診者数(人) | 受診者内訳(人) |     |     |     | 要精検受診(人) | 精検結果内訳(人) |     |    |
|---------|----------|-----|-----|-----|----------|-----------|-----|----|
|         | 異常なし     | 有所見 | 要精検 | 要治療 |          | 異常なし      | 有所見 | がん |
| 326     | 271      | 34  | 21  | 0   | 17       | 0         | 17  | 0  |

② 胃内視鏡検診（50歳以上偶数年齢）

実施状況

| 対象者数(人) | 受診者数(人) |     |     | 受診率(%) |
|---------|---------|-----|-----|--------|
|         | 集団      | 個別  | 計   |        |
| 13,235  | —       | 377 | 377 | 2.8    |

検診結果

| 受診者数(人) | 受診者内訳(人) |     |       |     |     | 要精検受診(人) | 精検結果内訳 |     |    |      |
|---------|----------|-----|-------|-----|-----|----------|--------|-----|----|------|
|         | 異常なし     | 有所見 | 要経過観察 | 要精検 | 要治療 |          | 異常なし   | 有所見 | がん | がん疑い |
| 377     | 30       | 219 | 97    | 22  | 9   | 19       | 1      | 16  | 1  | 1    |

(イ) 子宮頸がん検診（20歳以上で偶数年齢の女性、前年度未受診の奇数年齢含む）  
新たなステージに入ったがん検診の総合支援事業（クーポン券対象者21歳）含む

実施状況

| 対象者数<br>(人) | 令和3年度<br>受診者数<br>(人) | 令和4年度受診者数 (人) |       |       | 2年連続<br>受診者数<br>(人) | 2年合計<br>受診者数<br>(人) | 受診率<br>(%) |
|-------------|----------------------|---------------|-------|-------|---------------------|---------------------|------------|
|             |                      | 集 団           | 個 別   | 計     |                     |                     |            |
| 20,449      | 1,259                | 238           | 1,041 | 1,279 | 30                  | 2,538               | 12.3       |

※受診率（令和3年度受診者数＋令和4年度受診者数－2年連続受診者数）÷対象者数

検診結果

| 受診者数<br>(人) | 受診者内訳 (人) |     |     |     | 要精検受診<br>(人) | 精検結果内訳 (人) |     |    |      |
|-------------|-----------|-----|-----|-----|--------------|------------|-----|----|------|
|             | 精検不要      | 有所見 | 要精検 | 要治療 |              | 異常なし       | 有所見 | がん | がん疑い |
| 1,279       | 1,224     | 31  | 18  | 6   | 18           | 1          | 16  | 0  | 1    |

- (ウ) 乳がん検診（40歳以上で偶数年齢の女性、前年度未受診の奇数年齢含む）  
 新たなステージに入ったがん検診の総合支援事業（クーポン券対象者41歳）  
 含む

実施状況

| 対象者数<br>(人) | 令和3年度<br>受診者数<br>(人) | 令和4年度受診者数 (人) |     |       | 2年連続<br>受診者数<br>(人) | 2年合計<br>受診者数<br>(人) | 受診率<br>(%) |
|-------------|----------------------|---------------|-----|-------|---------------------|---------------------|------------|
|             |                      | 集 団           | 個 別 | 計     |                     |                     |            |
| 16,754      | 1,015                | 242           | 805 | 1,047 | 53                  | 2,062               | 12.0       |

※受診率（令和3年度受診者数＋令和4年度受診者数－2年連続受診者数）÷対象者数

検診結果

| 受診者数<br>(人) | 受診者内訳 (人) |     |     | 要精検受診<br>(人) | 精検結果内訳 (人) |     |    |      |
|-------------|-----------|-----|-----|--------------|------------|-----|----|------|
|             | 異常なし      | 有所見 | 要精検 |              | 異常なし       | 有所見 | がん | がん疑い |
| 1,047       | 985       | 12  | 50  | 46           | 25         | 14  | 4  | 3    |

- (エ) 38歳乳がん検診（市独自事業）  
 平成30年度から、38歳の人を対象とした無料乳がん検診（無料クーポン券）  
 を実施

実施状況

| 対象者数(人) | 受診者数 (人) |     |    | 受診率 (%) |
|---------|----------|-----|----|---------|
|         | 集 団      | 個 別 | 計  |         |
| 213     | 6        | 41  | 47 | 22.1    |

検診結果

| 受診者数<br>(人) | 受診者内訳(人) |     |     | 要精検受診<br>(人) | 精検結果内訳(人) |     |    |      |
|-------------|----------|-----|-----|--------------|-----------|-----|----|------|
|             | 異常なし     | 有所見 | 要精検 |              | 異常なし      | 有所見 | がん | がん疑い |
| 47          | 41       | 1   | 5   | 4            | 4         | 0   | 0  | 0    |

(オ) 大腸がん検診(40歳以上)

実施状況

| 対象者数(人) | 受診者数(人) |       |       | 受診率(%) |
|---------|---------|-------|-------|--------|
|         | 集団      | 個別    | 計     |        |
| 31,518  | 533     | 1,746 | 2,279 | 7.2    |

検診結果

| 受診者数<br>(人) | 受診者内訳(人) |     | 要精検受診<br>(人) | 精検結果内訳(人) |     |    |      |      |
|-------------|----------|-----|--------------|-----------|-----|----|------|------|
|             | 異常なし     | 要精検 |              | 異常なし      | 有所見 | がん | がん疑い | その他※ |
| 2,279       | 2,033    | 246 | 192          | 54        | 125 | 10 | 1    | 2    |

※受診したが、医師の判断により検査実施なし

(カ) 前立腺がん検診(50歳以上の男性)

実施状況

| 対象者数(人) | 受診者数(人) |       |       | 受診率(%) |
|---------|---------|-------|-------|--------|
|         | 集団      | 個別    | 計     |        |
| 11,966  | 267     | 1,093 | 1,360 | 11.4   |

検診結果

| 受診者数<br>(人) | 受診者内訳(人) |     |     | 要精検受診<br>(人) | 精検結果内訳(人) |     |    |      |
|-------------|----------|-----|-----|--------------|-----------|-----|----|------|
|             | 異常なし     | 要精検 | 診断済 |              | 異常なし      | 有所見 | がん | がん疑い |
| 1,360       | 1,249    | 110 | 1   | 76           | 15        | 34  | 8  | 19   |

(キ) 肺がん検診(40歳以上)

平成29年度より集団検診で実施。

検診内容は、問診、胸部レントゲン検査、喀痰検査を行った。

喀痰検査は、50歳以上の受診者で喫煙指数600以上の方が対象。

実施状況

| 対象者数<br>(人) | 受診者数<br>(人) | 受診率<br>(%) | 喀痰検査       |            |             |            |
|-------------|-------------|------------|------------|------------|-------------|------------|
|             |             |            | 対象者<br>(人) | 希望者<br>(人) | 実施者数<br>(人) | 実施率<br>(%) |
| 31,518      | 2,857       | 9.1        | 320        | 43         | 41          | 12.8       |

検診結果

| 胸部レントゲン検査 (人) |       |     |     | 喀痰検査 (人) |      |     |      |     |
|---------------|-------|-----|-----|----------|------|-----|------|-----|
| 受診者数          | 異常なし  | 有所見 | 要精検 | 実施者数     | 異常なし | 有所見 | 判定不能 | 要精検 |
| 2,857         | 2,694 | 119 | 44  | 41       | 39   | 0   | 2    | 0   |

精密検査結果

| 要精検<br>(人) | 受診者<br>(人) | 精 検 結 果 内 訳 (人) |     |    |      |      |
|------------|------------|-----------------|-----|----|------|------|
|            |            | 異常なし            | 有所見 | がん | がん疑い | その他※ |
| 44         | 44         | 20              | 16  | 1  | 6    | 1    |

※受診したが、医師の判断により検査実施なし

カ 健康教育

実施状況 (全年齢の実施数を記載)

| 区 分    | 一 般 | 歯周疾患 | *ロコモ | 慢性閉塞性肺疾患 | 病 態 別 | 薬 | 計     |
|--------|-----|------|------|----------|-------|---|-------|
| 回数(回)  | 98  | 2    | 2    | 0        | 5     | 0 | 107   |
| 実人員(人) | 548 | 0    | 0    | 0        | 76    | 0 | 624   |
| 延人員(人) | 963 | 11   | 12   | 0        | 76    | 0 | 1,062 |

※ロコモティブシンドローム (運動器症候群)

職種別状況

| 区 分           | 医師 | 歯科医師 | 歯科衛生士 | 保健師 | (准)看護師 | 管理栄養士 | 栄養士 | その他 | 計   |
|---------------|----|------|-------|-----|--------|-------|-----|-----|-----|
| 従事者延<br>人員(人) | 0  | 0    | 2     | 45  | 15     | 16    | 3   | 96  | 177 |

キ 健康相談

実施状況 (全年齢の実施数を記載)

| 区 分    | 高血圧 | 脂質異常症 | 糖尿病 | 歯周疾患 | 骨粗鬆症 | 女性の健康 | 病態別 | 総 合   | 計     |
|--------|-----|-------|-----|------|------|-------|-----|-------|-------|
| 回数(回)  | 0   | 0     | 0   | 3    | 2    | 0     | 0   | 101   | 106   |
| 実人員(人) | 0   | 0     | 0   | 27   | 12   | 0     | 0   | 1,223 | 1,262 |
| 延人員(人) | 0   | 0     | 0   | 28   | 12   | 0     | 0   | 5,410 | 5,450 |

職種別状況

| 区 分           | 医師 | 歯科医師 | 歯科衛生士 | 保健師 | 管理栄養士 | 栄養士 | (准)看護師 | その他 | 計   |
|---------------|----|------|-------|-----|-------|-----|--------|-----|-----|
| 従事者延<br>人員(人) | 0  | 0    | 7     | 50  | 9     | 3   | 31     | 11  | 111 |

ク 訪問指導

実施状況（全年齢の実施数を記載）

| 区 分    | 40～64歳 |         |       |       |      |     | 40～64<br>歳以外 | 計 |
|--------|--------|---------|-------|-------|------|-----|--------------|---|
|        | 要指導者等  | 閉じこもり予防 | 介護家族者 | 寝たきり者 | 認知症者 | その他 |              |   |
| 実人員(人) | 1      | 0       | 0     | 0     | 0    | 0   | 2            | 3 |
| 延人員(人) | 1      | 0       | 0     | 0     | 0    | 0   | 2            | 3 |

※40～64歳以外には、39歳以下含む

職種別状況

| 区 分      | 保健師 | 栄養士 | 非常勤栄養士 | 非常勤歯科衛生士 |
|----------|-----|-----|--------|----------|
| 訪問日数(日)  | 1   | 0   | 0      | 0        |
| 訪問実件数(件) | 3   | 0   | 0      | 0        |
| 訪問延件数(件) | 3   | 0   | 0      | 0        |

(3) 母子保健事業

ア 子育て世代包括支援センター事業

| 業 務 内 容  | 件 数 (件)  | 備 考           |
|----------|----------|---------------|
| 妊婦窓口相談   | 208      | 初妊婦107 経産婦101 |
| 来所相談     | 43       |               |
| 電話相談     | 207      | 一般117 ハイリスク90 |
| ベビーマッサージ | 29(延 64) |               |
| 家庭訪問     | 8(延 15)  | 母子訪問に含む       |
| 支援プラン作成  | 36       |               |
| ぽかぽか出張相談 | 5        |               |

イ マタニティセミナー

| 回 数<br>(回) | 対 象 者<br>(人) | 参加実人員 (人) |    |     | 参加延人員 (人) |    |     |
|------------|--------------|-----------|----|-----|-----------|----|-----|
|            |              | 妊 婦       | 夫  | その他 | 妊 婦       | 夫  | その他 |
| 12         | 107          | 33        | 30 | 0   | 100       | 35 | 0   |

ウ 妊婦委託健康診査（年度支払い件数）

|        | 第1回 | 第2回 | 第3回 | 第4回 | 第5回 |
|--------|-----|-----|-----|-----|-----|
| 委託(件)  | 186 | 189 | 187 | 197 | 183 |
| 償還払(件) | 0   | 0   | 1   | 0   | 2   |

|        | 第6回 | 第7回 | 第8回 | 第9回 | 第10回 |
|--------|-----|-----|-----|-----|------|
| 委託(件)  | 186 | 181 | 187 | 178 | 180  |
| 償還払(件) | 4   | 6   | 1   | 9   | 9    |

|        | 第11回 | 第12回 | 第13回 | 第14回 | 合計(第1回~第14回) |
|--------|------|------|------|------|--------------|
| 委託(件)  | 163  | 176  | 114  | 80   | 2,387        |
| 償還払(件) | 8    | 7    | 4    | 3    | 54           |

エ 妊婦歯科健康診査(委託)

| 対象者(人) | 受診者(人) | 受診率(%) |
|--------|--------|--------|
| 208    | 83     | 39.9   |

※平成27年度から実施

オ 新生児聴覚検査

|        |     |
|--------|-----|
| 委託(件)  | 188 |
| 償還払(件) | 8   |
| 計(件)   | 196 |

※平成30年度から実施

カ 産婦健康診査

|        |     |
|--------|-----|
| 委託(件)  | 111 |
| 償還払(件) | 3   |
| 計(件)   | 114 |

※令和2年度から実施

キ 乳幼児健康診査

| 対象児    | 回数(回) | 対象者(人) | 受診者(人) | 受診率(%) |
|--------|-------|--------|--------|--------|
| 4か月児   | 10    | 222    | 212    | 95.5   |
| 10か月児  | 10    | 211    | 201    | 95.3   |
| 1歳6か月児 | 11    | 203    | 197    | 97.0   |
| 3歳児    | 12    | 246    | 232    | 94.3   |
| 2歳児歯科  | 10    | 169    | 165    | 97.6   |
| 計      | 53    | 1,051  | 1,007  | 95.8   |

※平成23年度から、2歳児歯科健診実施



ク 子育て支援

| 事業名      | 回数<br>(回) | 実人員<br>(人) | 延人員<br>(人) | 主な相談・支援内容(件) |     |    |    |     |
|----------|-----------|------------|------------|--------------|-----|----|----|-----|
|          |           |            |            | 健康           | 育児  | 栄養 | 歯科 | その他 |
| すこやか育児相談 | 12        | 74         | 208        | 34           | 23  | 55 | 37 | 1   |
| ふれあい教室   | 24        | 20         | 121        | 0            | 121 | 0  | 0  | 0   |
| こども発達相談  | 11        | 17         | 17         | 0            | 17  | 0  | 0  | 0   |
| 5歳児巡回相談  | 34        | 106        | 116        | 0            | 116 | 0  | 0  | 0   |
| 5歳児個別相談  | 19        | 32         | 33         | 0            | 33  | 0  | 0  | 0   |
| 計        | 100       | 249        | 495        | 34           | 310 | 55 | 37 | 1   |

※令和4年度からエンゼルクラブとわんぱくクラブを統合し、すこやか育児相談として実施

ケ 母子訪問指導

| 区分         | 妊婦  |   | 産婦  |     | 新生児 |     | 未熟児 |   | 乳児 |     | 幼児 |    | その他 |   |   |
|------------|-----|---|-----|-----|-----|-----|-----|---|----|-----|----|----|-----|---|---|
|            | 実   | 延 | 実   | 延   | 実   | 延   | 実   | 延 | 実  | 延   | 実  | 延  | 実   | 延 |   |
| 訪問実施数(人)   | 4   | 5 | 210 | 236 | 121 | 124 | 6   | 9 | 87 | 106 | 11 | 11 | 4   | 4 |   |
| 従事者<br>(人) | 保健師 | 4 | 5   | 115 | 140 | 59  | 62  | 6 | 9  | 54  | 72 | 11 | 11  | 4 | 4 |
|            | 助産師 | 0 | 0   | 95  | 96  | 62  | 62  | 0 | 0  | 33  | 34 | 0  | 0   | 0 | 0 |

※H25年度から未熟児の対象を養育医療受給者、もしくは出生体重2,000g以下の低体重児

コ 不妊治療費助成事業

令和4年度助成交付決定数： 35件                      金額： 2,598,000円

サ 不育症治療費助成事業

令和4年度助成交付決定数： 0件                      金額： 0円

シ 養育医療給付事業

令和4年度給付交付決定数： 6件                      金額： 1,360,989円

ス 出産・子育て応援交付金事業

令和4年度助成交付決定数： 487件                      金額： 24,350,000円

セ 産後ケア事業

宿泊型 0件      訪問型 12日                      金額： 108,000円

**(4) スマートウェルネスぬまた推進事業**

ア 活動量計申込状況

| 延申込者数(人) |     |       | 令和4年度(人) |    |     | 令和3年度(人) |    |     |
|----------|-----|-------|----------|----|-----|----------|----|-----|
| 合計       | 男性  | 女性    | 合計       | 男性 | 女性  | 合計       | 男性 | 女性  |
| 2,037    | 679 | 1,358 | 180      | 51 | 129 | 241      | 76 | 165 |

イ 読込実施状況

|        |        |
|--------|--------|
| 実人員(人) | 延人員(人) |
| 1,026  | 5,120  |

読込会場数・回数：8会場・298回

ウ 啓発・推進活動

|         |       |         |
|---------|-------|---------|
| 区 分     | 回数(回) | 参加人数(人) |
| 講演会・研修会 | 2     | 173     |

(5) 栄養指導状況

| 区 分   | 回数(回) | 指導人数(人) | 事 業 内 容                  |
|-------|-------|---------|--------------------------|
| 母子保健  | 105   | 1,194   | 乳幼児健康診査・母子相談等の離乳食指導：10事業 |
| 成人保健  | 50    | 232     | 健康教室の調理実習・健康相談等：8事業      |
| そ の 他 | 36    | 172     | 介護予防事業・保育園栄養管理指導等：6事業    |
| 合 計   | 191   | 1,598   | 24事業                     |

(6) 地区組織活動育成支援事業

ア 保健推進員会関係

| 区 分                   | 回数<br>(回) | 保健推進員数<br>(人) | 市民参加者<br>(人) |
|-----------------------|-----------|---------------|--------------|
| 会議関係                  | 21        | 209           | —            |
| 研修関係・講習会              | 10        | 290           | 72           |
| 地区健康教室・ウォーキング教室・健康相談等 | 36        | 140           | 288          |
| 声掛け運動                 | —         | —             | 1,860        |
| 合 計                   | 67        | 639           | 2,220        |

※機関誌発行 年3回 合計 4,788 部

イ 食生活改善推進協議会関係

| 区 分      | 回数(回) | 食生活改善推進員(人) | 市民参加者(人) |
|----------|-------|-------------|----------|
| 講習会・研修会  | 5     | 75          | —        |
| 地域活動     | 17    | 92          | 305      |
| 保健事業への協力 | 1     | 15          | —        |
| 合 計      | 23    | 182         | 305      |

(7) 介護予防に関する事項

ア 介護予防把握事業

(何らかの支援を要する者を把握し、介護予防活動へつなげる)

| 区 分                       |                    | 把握<br>件数<br>(件) | 勸奨先・紹介先・連絡先（重複有）（件）    |                       |                         |        |                  |                       |        |                  |        |                            |                       |             |
|---------------------------|--------------------|-----------------|------------------------|-----------------------|-------------------------|--------|------------------|-----------------------|--------|------------------|--------|----------------------------|-----------------------|-------------|
|                           |                    |                 | 一般介護予防事業               |                       |                         |        |                  | 一般介護予防事業以外            |        |                  |        |                            |                       |             |
|                           |                    |                 | 等教<br>室<br>・<br>相<br>談 | 専<br>門<br>職<br>訪<br>問 | ル自<br>等主<br>サ<br>ー<br>ク | 訪<br>問 | 健<br>康<br>課<br>内 | 介<br>護<br>高<br>齢<br>課 | 他<br>課 | 医<br>療<br>機<br>関 | 健<br>診 | 援在<br>セ宅<br>ン介<br>タ護<br> 支 | 民<br>生<br>委<br>員<br>等 | そ<br>の<br>他 |
| 防一                        | 健康教育・健康相談等         | 18              | 0                      | 9                     | 1                       | 3      | 0                | 0                     | 0      | 1                | 0      | 0                          | 0                     | 0           |
| 事般                        | 訪問                 | 72              | 2                      | 2                     | 3                       | 29     | 6                | 6                     | 1      | 13               | 2      | 8                          | 0                     | 5           |
| 業介                        | 架電                 | 185             | 17                     | 53                    | 10                      | 22     | 9                | 8                     | 2      | 12               | 0      | 3                          | 0                     | 2           |
| 護                         | 健診結果               | 195             | 18                     | 53                    | 10                      | 22     | 9                | 9                     | 2      | 12               | 0      | 3                          | 0                     | 2           |
| 予                         | その他(地域住民、<br>医療機関) | 3               | 1                      | 0                     | 0                       | 0      | 0                | 0                     | 0      | 2                | 0      | 0                          | 0                     | 1           |
| 本人、家族等からの相談               |                    | 40              | 2                      | 5                     | 6                       | 18     | 1                | 5                     | 2      | 5                | 0      | 0                          | 0                     | 4           |
| 高齢者の保健事業と介護<br>予防の一体的実施事業 |                    | 22              | 1                      | 8                     | 1                       | 3      | 0                | 2                     | 0      | 8                | 1      | 4                          | 0                     | 0           |
| その他                       |                    | 3               | 0                      | 0                     | 0                       | 0      | 0                | 0                     | 1      | 2                | 1      | 1                          | 0                     | 1           |
| 合 計                       |                    | 538             | 41                     | 130                   | 31                      | 97     | 25               | 30                    | 8      | 55               | 4      | 19                         | 0                     | 15          |

イ 介護予防普及啓発事業

(ア) 教育

| 区 分    | 実<br>施<br>状<br>況 | 再 掲 ( 重 複 有 )    |                  |                  |                       |                       |                       |                           |                         |             |
|--------|------------------|------------------|------------------|------------------|-----------------------|-----------------------|-----------------------|---------------------------|-------------------------|-------------|
|        |                  | 転<br>倒<br>予<br>防 | 栄<br>養<br>改<br>善 | 口<br>腔<br>機<br>能 | 認<br>知<br>症<br>予<br>防 | 感<br>染<br>症<br>予<br>防 | 熱<br>中<br>症<br>予<br>防 | ッヒ<br>ク <br>予ト<br>防シ<br>ョ | 予閉<br>防じ<br>こ<br>も<br>り | そ<br>の<br>他 |
| 回数(回)  | 710              | 238              | 78               | 148              | 170                   | 136                   | 44                    | 466                       | 207                     | 0           |
| 実人員(人) | 2,417            | 1,016            | 487              | 632              | 333                   | 817                   | 238                   | 1,130                     | 686                     | 0           |
| 延人員(人) | 4,314            | 2,913            | 662              | 1,580            | 1,703                 | 1,484                 | 404                   | 1,188                     | 2,446                   | 0           |

## (イ) 相談

| 区分     | 実施状況 | 再掲 (重複有) |      |      |       |       |       |           |         |     |
|--------|------|----------|------|------|-------|-------|-------|-----------|---------|-----|
|        |      | 転倒予防     | 栄養改善 | 口腔機能 | 認知症予防 | 感染症予防 | 熱中症予防 | ツヒク 予ト防シヨ | 予閉防じこもり | その他 |
| 回数(回)  | 12   | 12       | 0    | 0    | 0     | 0     | 0     | 0         | 0       | 0   |
| 実人員(人) | 46   | 46       | 0    | 0    | 0     | 0     | 0     | 0         | 0       | 0   |
| 延人員(人) | 46   | 46       | 0    | 0    | 0     | 0     | 0     | 0         | 0       | 0   |

## ウ 地域介護予防活動支援事業(住民主体の介護予防活動の育成・支援)

## (ア) 教育

| 区分     | 実施状況  | 再掲 (重複有) |      |       |       |       |       |           |         |     |
|--------|-------|----------|------|-------|-------|-------|-------|-----------|---------|-----|
|        |       | 転倒予防     | 栄養改善 | 口腔機能  | 認知症予防 | 感染症予防 | 熱中症予防 | ツヒク 予ト防シヨ | 予閉防じこもり | その他 |
| 回数(回)  | 209   | 205      | 47   | 184   | 189   | 62    | 27    | 20        | 206     | 0   |
| 実人員(人) | 605   | 592      | 382  | 520   | 556   | 337   | 175   | 154       | 592     | 0   |
| 延人員(人) | 2,103 | 2,057    | 436  | 1,906 | 1,940 | 520   | 228   | 171       | 2,067   | 0   |

## (イ) 相談

| 区分     | 実施状況 | 再掲 (重複有) |      |      |       |       |       |           |         |     |
|--------|------|----------|------|------|-------|-------|-------|-----------|---------|-----|
|        |      | 転倒予防     | 栄養改善 | 口腔機能 | 認知症予防 | 感染症予防 | 熱中症予防 | ツヒク 予ト防シヨ | 予閉防じこもり | その他 |
| 回数(回)  | 25   | 18       | 3    | 0    | 1     | 0     | 0     | 0         | 1       | 6   |
| 実人員(人) | 209  | 183      | 7    | 0    | 6     | 0     | 0     | 0         | 5       | 20  |
| 延人員(人) | 209  | 183      | 7    | 0    | 6     | 0     | 0     | 0         | 5       | 20  |

## (ウ) 地区福老体操登録団体数

44団体

## (エ) いきいき福トレ大会

| 参加者数<br>(人) | 長期継続表彰<br>団体数 |   | 個人表彰者数(人)<br>(90歳以上) | 講演会：演題・講師   |
|-------------|---------------|---|----------------------|---|
|             | 3年継続          | 2 |                      |   |
| 266         | 5年継続          | 4 | 28                   | 『いきいきと暮らすためのそなえ<br>～福老体操でフレイル予防～』<br>講師：東京都立大学 健康福祉学部<br>理学療法科 教授 浅川康吉 先生 |
|             | 10年継続         | 0 |                      |   |
|             | 15年継続         | 1 |                      |   |

## (オ) 教室終了後継続支援団体

| 名称        | 団体数 | 登録者数 (人) |
|-----------|-----|----------|
| げんき合同グループ | 9   | 199      |

## (カ) 地域リーダー養成事業

## ① 介護予防サポーター養成講座

| 初級修了者数 | 中級修了者数 | 上級終了者数 | 年度末登録者数 (人) |
|--------|--------|--------|-------------|
| 中止     | 中止     | 中止     | 100         |

※新型コロナウイルス感染症拡大防止のため中止

## ② 福老体操指導者養成講座

| 福老体操指導者養成講座     |          |
|-----------------|----------|
| 専門職向け (夜間1日コース) |          |
| コース数            | 修了者数 (人) |
| 1               | 58       |

※新型コロナウイルス感染症拡大防止のためオンラインで実施

## エ 地域リハビリテーション活動支援事業

(介護予防を機能強化するためのリハビリ専門職等による助言指導)

## (ア) 教育

| 区分     | 実施状況 | 再 掲 (重複有) |      |      |       |    |       |       |             |           |     |
|--------|------|-----------|------|------|-------|----|-------|-------|-------------|-----------|-----|
|        |      | 転倒予防      | 栄養改善 | 口腔機能 | 認知症予防 | 薬剤 | 感染症予防 | 熱中症予防 | ツビク   予ト防シヨ | 予閉防   こもり | その他 |
| 回数(回)  | 62   | 20        | 16   | 22   | 2     | 8  | 0     | 0     | 0           | 24        | 0   |
| 実人員(人) | 471  | 184       | 125  | 149  | 15    | 65 | 0     | 0     | 0           | 170       | 0   |
| 延人員(人) | 499  | 184       | 147  | 149  | 15    | 65 | 0     | 0     | 0           | 219       | 0   |

## (イ) 相談

| 区分     | 実施状況 | 再掲（重複有） |      |      |       |    |       |       |           |         |     |
|--------|------|---------|------|------|-------|----|-------|-------|-----------|---------|-----|
|        |      | 転倒予防    | 栄養改善 | 口腔機能 | 認知症予防 | 薬剤 | 感染症予防 | 熱中症予防 | ツヒク 予ト防シヨ | 予閉防じこもり | その他 |
| 回数(回)  | 60   | 22      | 14   | 12   | 0     | 12 | 0     | 0     | 0         | 0       | 0   |
| 実人員(人) | 316  | 167     | 55   | 51   | 0     | 49 | 0     | 0     | 0         | 0       | 0   |
| 延人員(人) | 322  | 167     | 55   | 51   | 0     | 49 | 0     | 0     | 0         | 0       | 0   |

## (ウ) 訪問

| 区分     | 実施状況 | 再掲（重複有） |      |      |       |    |       |       |           |         |     |
|--------|------|---------|------|------|-------|----|-------|-------|-----------|---------|-----|
|        |      | 転倒予防    | 栄養改善 | 口腔機能 | 認知症予防 | 薬剤 | 感染症予防 | 熱中症予防 | ツヒク 予ト防シヨ | 予閉防じこもり | その他 |
| 実人員(人) | 37   | 33      | 6    | 1    | 1     | 0  | 2     | 1     | 0         | 2       | 0   |
| 延人員(人) | 37   | 33      | 6    | 1    | 1     | 0  | 2     | 1     | 0         | 2       | 0   |

## (8) がん患者ウィッグ等購入費助成金交付事業

件数 ウィッグ：16件 乳房補正具：4件  
金額 505,151円

## (9) 沼田市利根保健福祉センター利用状況

| 区分      | 機能訓練室 | 健康学習室 | 栄養指導室 | 合計    |
|---------|-------|-------|-------|-------|
| 利用者数(人) | 1,802 | 797   | 88    | 2,687 |

## (10) 新型コロナウイルス感染症対策事業

ア 新型コロナウイルス感染症対策本部（本部員）会議

新型コロナウイルス感染症の拡大やまん延防止に向けて、情報共有を図るとともに、庁内一体となって対策に努めるため、新型コロナウイルス感染症対策本部（本部員）会議を開催した。

| 区分      | 令和4年度 | 令和3年度 | 令和2年度 |
|---------|-------|-------|-------|
| 実施回数(回) | 5     | 11    | 16    |

イ 新型コロナウイルス感染症における濃厚接触者買い物代行支援事業

濃厚接触者に対して買い物を代行することで、生活維持を支援するとともに、外出

自粛を促し感染拡大防止を図った。

利用件数 1件

ウ 新型コロナウイルス感染症における濃厚接触者健康観察セット貸出事業

濃厚接触者に対して健康観察セットを貸し出しすることで、発症の早期発見及び重症化予防を図った。

利用件数 2件

エ 新型コロナワクチン接種

新型コロナウイルス感染症の拡大防止を目的として、令和3年度より新型コロナワクチン接種を集団と個別の体制により実施した。

VRS(ワクチン接種記録システム)により、令和5年3月末日に抽出。

|     | 接種件数(件) |       |        |         |
|-----|---------|-------|--------|---------|
|     |         | 令和4年度 |        | 令和3年度   |
|     |         | 集団接種  | 個別接種   |         |
| 1回目 | 912     | 0     | 912    | 39,526  |
| 2回目 | 1,023   | 0     | 1,023  | 39,262  |
| 3回目 | 9,744   | 626   | 9,118  | 25,277  |
| 4回目 | 25,032  | 895   | 24,137 |         |
| 5回目 | 13,249  | 459   | 12,790 |         |
| 合計  | 49,960  | 1,980 | 47,980 | 104,065 |

オ コールセンター相談業務

新型コロナワクチン接種を円滑に実施するためコールセンターを設置し、接種等に関する相談に対応した。

| 相談件数(件) | 内訳(件)  |       |        |     |
|---------|--------|-------|--------|-----|
|         | ワクチン関係 | 予約関係  | 申請発行関係 | その他 |
| 4,169   | 310    | 1,319 | 1,897  | 643 |

カ 新型コロナワクチン接種に係る各種証明書発行

| 区分     | 接種証明書(国外用) | 接種証明書(国内用) | 住所地外接種届出済証 |
|--------|------------|------------|------------|
| 発行数(件) | 268        | 153        | 65         |

# 《 経 済 部 》

## 1 産 業 振 興 課

### (1) 企業誘致

新たな産業集積による地域経済の活性化と雇用の拡大を図るため、優遇措置を活用し、企業誘致に努めた。

#### ア 企業訪問件数

| 区分 | 件数 |
|----|----|
| 市内 | 27 |
| 県内 | 12 |
| 県外 | 0  |
| 計  | 39 |

#### イ 主な業種別訪問件数

| 業種   | 件数 |
|------|----|
| 建設業  | 1  |
| 不動産業 | 3  |
| 運輸業  | 7  |
| 製造業  | 12 |
| 官公庁  | 16 |
| 計    | 39 |

#### ウ 企業誘致推進助成金

企業誘致推進条例の要件に適合した立地企業に対して、助成金を交付し、企業を誘致するため、優遇措置を講じた。

| 助成金種類   | 件数 | 助成金額(円)   |
|---------|----|-----------|
| 施設設置助成金 | 3  | 8,811,000 |
| 雇用促進助成金 | 2  | 700,000   |

### (2) 商業振興

沼田商工会議所、沼田中小企業相談所及び沼田市東部商工会の活動に対し補助を行い、商工業の振興及び中小企業者の健全経営を支援するとともに、商店街等が行うイベント、街路灯の電気料に対して助成し、商店街の活性化を支援した。

#### ア 商業団体の育成と事業補助等

##### (ア) 委託事業等の概要

| 事業         | 期 日            | 場 所                   | 概 要       |
|------------|----------------|-----------------------|-----------|
| 沼田まつり      | 8月3日(水)～5日(金)  | ※新型コロナウイルス感染症の影響により中止 |           |
| 沼田市産業展示即売会 | 10月8日(土)～9日(日) | 沼田公園グラウンド             | 地場製品の展示即売 |



## (イ) 補助事業の概要

| 事業             | 団体等の名称                   | 概要                               |
|----------------|--------------------------|----------------------------------|
| 沼田商工会議所補助      | 沼田商工会議所                  | 商工業振興の促進                         |
| 沼田中小企業相談所補助    | 沼田中小企業相談所                | 中小企業経営指導の促進                      |
| 沼田市東部商工会補助     | 沼田市東部商工会                 | 商工業振興の促進                         |
| 沼田地区地場産業振興協会補助 | 沼田地区地場産業振興協会             | 地場産業の育成                          |
| 沼田ゑびす講補助       | 沼田商工会議所<br>沼田商店街連合会      | 沼田ゑびす講の実施                        |
| 沼田だるま市補助       | 沼田商工会議所                  | 沼田だるま市の実施                        |
| 商店街街路灯電気料補助    | 東倉内町街路灯組合ほか<br>17組合      | 街路灯電気料補助による商業振興                  |
| 商店街活性化対策事業費補助  | 沼田商店街連合会                 | イベント等の開催による商店街活性化の推進（柳波まつり）      |
|                | 中の会商店街振興組合<br>下之町商店街振興組合 | イベント等の開催による商店街活性化の推進（イルミネーション事業） |

## イ 群馬県ふるさと伝統工芸品・伝統工芸士

## (ア) 伝統工芸品の指定

|       |                              |
|-------|------------------------------|
| 指定工芸品 | 沼田桑細工、沼田指物、沼田桐下駄、沼田うきもく      |
| 指定年月日 | 迦葉山天狗面、根利のスズしょうぎ<br>平成5年2月1日 |
| 指定工芸品 | 沼田碁器、沼田の組紐                   |
| 指定年月日 | 平成6年2月15日                    |
| 指定工芸品 | 利根沼田の座敷箒                     |
| 指定年月日 | 平成9年12月24日                   |
| 指定工芸品 | 利根沼田樹皮工芸                     |
| 指定年月日 | 平成30年11月1日                   |

## (イ) 伝統工芸士の認定

| 氏名          | 認定年度 | 氏名              | 認定年度 |
|-------------|------|-----------------|------|
| 金井常夫（沼田の組紐） | H11  | 杉田照明（沼田うきもく）    | H12  |
| 丸山勝美（沼田桐下駄） | H11  | 吉澤良一（沼田指物）      | H20  |
| 丸山道男（沼田碁器）  | H11  | 小林良雄（根利のスズしょうぎ） | H20  |
| 丸山栄一（沼田碁器）  | H12  | 金子幸江（利根沼田樹皮工芸）  | H30  |
| 一倉忠（沼田桑細工）  | H12  |                 |      |

### (3) 商工金融

景気低迷による売上高の減少等に対応し、小口資金、設備近代化資金及び経営振興資金の借換制度の継続を実施し、中小企業の資金繰りの円滑化を推進した。

#### ア 融資制度の利用状況

##### (ア) 小口資金（限度額：1,250万円）

| 年度 | 申 込 |         |        | 1 件当たりの<br>平均額(千円) | 保証料補助金 |           |
|----|-----|---------|--------|--------------------|--------|-----------|
|    | 件数  | 金額 (千円) | 前年比(%) |                    | 件数     | 金額 (円)    |
| 2  | 9   | 37,240  | 8.6    | 4,138              | 104    | 1,532,387 |
| 3  | 35  | 219,486 | 589.4  | 6,271              | 82     | 1,655,532 |
| 4  | 42  | 199,702 | 91.0   | 4,755              | 75     | 1,782,550 |

##### (イ) 設備近代化資金（限度額：1,500万円）

| 年度 | 申 込 |         | 利子補給金 |         | 保証料補助金 |         |
|----|-----|---------|-------|---------|--------|---------|
|    | 件数  | 金額 (千円) | 件数    | 金額 (円)  | 件数     | 金額 (円)  |
| 2  | 1   | 4,600   | 11    | 196,277 | 9      | 120,488 |
| 3  | 5   | 19,700  | 11    | 163,333 | 9      | 144,319 |
| 4  | —   | —       | 9     | 109,485 | 5      | 74,037  |

##### (ウ) 経営振興資金（限度額：中小企業者1,500万円・中小企業団体2,000万円）

| 年度 | 申 込 |         | 利子補給金 |           | 保証料補助金 |           |
|----|-----|---------|-------|-----------|--------|-----------|
|    | 件数  | 金額 (千円) | 件数    | 金額 (円)    | 件数     | 金額 (円)    |
| 2  | 68  | 529,700 | 64    | 4,460,900 | 67     | 3,532,271 |
| 3  | —   | —       | 54    | 6,316,859 | 48     | 1,512,938 |
| 4  | 1   | 12,000  | 48    | 4,829,282 | 45     | 595,286   |

#### イ 代位弁済の状況

##### (ア) 小口資金

| 年度 | 代 位 弁 済 |            | 市 補 填 金<br>(円) | 補填金回収金<br>(円) |
|----|---------|------------|----------------|---------------|
|    | 件 数     | 金 額 (円)    |                |               |
| 2  | 8       | 31,654,978 | 5,459,592      | 2,049,907     |
| 3  | 1       | 625,000    | 100,000        | 2,526,928     |
| 4  | 2       | 2,150,118  | 344,018        | 1,103,063     |

##### (イ) 設備近代化資金

| 年度 | 代 位 弁 済 |           | 市 補 填 金<br>(円) | 補填金回収金<br>(円) |
|----|---------|-----------|----------------|---------------|
|    | 件 数     | 金 額 (円)   |                |               |
| 2  | 1       | 1,100,000 | 88,000         | 972           |
| 3  | —       | —         | —              | 1,000         |
| 4  | —       | —         | —              | 972           |

(ウ) 経営振興資金

| 年度 | 代 位 弁 済 |           | 市 補 填 金<br>(円) | 補填金回収金<br>(円) |
|----|---------|-----------|----------------|---------------|
|    | 件 数     | 金 額 (円)   |                |               |
| 2  | 1       | 4,370,000 | 349,600        | 14,389        |
| 3  | 1       | 385,000   | 30,800         | 11,642        |
| 4  | —       | —         | —              | 7,916         |

(4) 物産・地場産

本市物産・地場産品の向上発展と販路拡大など、地域地場産業の振興を図るため、県及び県観光物産国際協会と協調し、各種物産展を開催・参加し、沼田市物産振興会及び沼田地区地場産業振興協会の活動を支援した。

ア 沼田市物産振興会

| 区 分                           | 期 日                   | 場 所                       | 出店業者 |
|-------------------------------|-----------------------|---------------------------|------|
| 第93回春の安行花植木まつり<br>「上州ぬまたの物産展」 | 4月9日～<br>4月10日        | ※新型コロナウイルス感染症<br>の影響により中止 |      |
| わらべフェスタ柳波まつり<br>出展            | 4月29日～<br>4月30日       | 本町通り                      | 2    |
| たんばらラベンダーパーク<br>売店委託販売        | 7月9日～<br>8月21日        | たんばらラベンダー<br>パーク売店        | 2    |
| たんばらラベンダーパーク<br>テント出展         | 7月16日～<br>7月18日       | たんばらラベンダー<br>パーク駐車場       | 4    |
| みぶハイウェーパーク<br>「上州ぬまたの物産展」     | ※新型コロナウイルス感染症の影響により中止 |                           |      |

イ 沼田地区地場産業振興協会

| 区 分           | 期 日                   | 場 所             | 出店業者 |
|---------------|-----------------------|-----------------|------|
| 群馬県ふるさと伝統工芸品展 | 10月28日～<br>10月30日     | 群馬県庁<br>1階県民ホール | 0    |
| ぬまた市産業展示即売会   | 10月8日～<br>10月9日       | 沼田公園グラウンド       | 53   |
| 研修視察          | ※新型コロナウイルス感染症の影響により中止 |                 |      |

(5) 工業振興

地場産業の振興と育成、技術の向上を図るため、関係団体に対する運営費・事業費の支援を行うとともに、市内中小企業等が自社製品等の販路を開拓するための支援を行った。

また、地域・産業活性化交流会のほか、幅広く市民の参加を募って発明くふう展を開催した。

ア 地場産業の育成

補助事業の概要

| 事業                | 団体等の名称              | 概要                                   |
|-------------------|---------------------|--------------------------------------|
| 沼田木工技術振興会補助       | 沼田木工技術振興会           | 活発な活動及び運営の充実                         |
| 沼田製材業協同組合補助       | 沼田製材業協同組合           | 〃                                    |
| 建具組合補助            | 利根沼田建具組合            | 〃                                    |
| 児童木工工作大会補助        | 沼田木材組合              | 木材に対する意識の高揚<br>※新型コロナウイルス感染症の影響により中止 |
| ニュー木工工作広場補助       | 利根沼田建築相互組合          | 木材に対する意識の高揚                          |
| ぐんま技術革新チャレンジ補助    | 大利根酒造(有)<br>風間物産(有) | 技術改善と開発意欲の増進                         |
| 中小企業自社製品等販路開拓支援補助 | (株)マルキホームズ<br>他2件   | 展示会等への出展支援                           |

#### イ 発明くふう展の開催

| 期 日                 | 概 要                     | 出品数 | 場 所         | 備 考  |
|---------------------|-------------------------|-----|-------------|--|
| 9月23日(金)<br>～30日(金) | 発明くふう意欲の向上を図ることを目的として開催 | 33点 | テラス<br>沼田4階 | 優秀校 沼田小学校<br>奨励賞 利南東小学校<br>(県創意くふう展に上位7点を出品し1点が入選) |

### (6) 労働

新規学卒就職者研修会及び就職面接会の開催、利根沼田地区高等職業訓練校補助や優良従業員・技能者の表彰などに取り組み、人材の育成と労働力の確保を図るとともに地域への定着化を促し、雇用の安定に努めた。

また、沼田地区労働教育委員会活動の充実と労働団体への支援を行い、労働環境の向上に努め、生活資金融資など制度融資の充実により生活環境の改善を図った。

#### ア 委託事業の概要

| 事業                  | 期 日       | 場 所                 | 備 考      |
|---------------------|-----------|---------------------|----------|
| 第39回利根沼田勤労者ソフトボール大会 | 5月29日(日)  | 沼田市運動公園             | 9チーム170名 |
| 新規学卒就職者研修会          | 7月12日(火)  | テラス沼田5階<br>Waltzホール | 参加者54名   |
| 第54回利根沼田勤労者卓球大会     | 10月30日(日) | ZACROSアリーナ<br>ぬまた   | 6チーム39名  |
| 新規学卒就職者研修会          | 3月28日(火)  | テラス沼田5階<br>Waltzホール | 参加者41名   |

イ 補助事業の概要

| 事業                | 団体等の名称                    | 概要             |
|-------------------|---------------------------|----------------|
| 利根沼田地区高等職業訓練校補助   | 利根沼田職業訓練協会                | 運営の円滑化と技術者の養成  |
| 労働団体補助            | 連合群馬沼田地域協議会<br>利根沼田労働組合会議 | 労働者組織の健全育成     |
| 沼田地区労働教育委員会補助     | 沼田地区労働教育委員会               | 労働教育事業の充実      |
| 中小企業退職金共済制度加入促進補助 | 中小企業事業主                   | 勤労者福祉の増進と雇用の安定 |

ウ 就業援助相談（内職相談等）

就業援助の相談及び就業に関する情報提供等を行い、就業サービスの向上並びに雇用の安定を図ることを目的に実施した。

| 実施日                     | 場所               | 相談件数 | 相談内容                   |
|-------------------------|------------------|------|------------------------|
| 月曜日～金曜日<br>(祝日・年末年始を除く) | テラス沼田5階<br>産業振興課 | 28   | 内職相談 28件<br>就業情報提供等 0件 |

エ 高校生のための企業ガイダンス

利根沼田地域の高等学校に通う2年生を中心に、就業意識の向上を図ることを目的として企業ガイダンスを実施した。

- (ア) 期 日 令和5年1月14日(土)
- (イ) 場 所 テラス沼田1階 多目的スペース
- (ウ) 参加企業 18社
- (エ) 参加者数 87名

オ “ママ・主婦等の働きたい”を応援する就職面接会

子育て中の女性及び主婦等を対象に仕事と家庭の両立支援及び雇用の拡大を図るため市内企業との就職面接会の実施をした。

- (ア) 期 日 令和5年2月1日(水)
- (イ) 場 所 テラス沼田1階 多目的スペース
- (ウ) 参加企業 12社
- (エ) 参加者数 21名

カ 優良従業員・優良技能者の表彰

優良従業員・技能者の永年の功績を称え、より一層の勤労意欲の高揚と技術の向上を図ることを目的に実施した。

- (ア) 優良従業員 (40年以上勤務) 1人 (30年以上勤務) 10人  
(20年以上勤務) 7人 (10年以上勤務) 34人  
(優良従業員特別賞) 1人
- (イ) 優良技能者 (20年以上経験) 1人

キ 特定求職者雇用企業奨励金

国の特定就職困難者雇用開発助成金を活用して、身体障害者、知的障害者、精神障害者を雇用する中小企業者に対して、奨励金を交付することにより、障害者雇用の促進と安定を図った。

利用件数 0事業所 雇用者0人

ク トライアル雇用支援奨励金

国の試行雇用奨励金を活用して、若年者等、中高年齢者、障害者を3カ月間試行的に雇用する中小企業者に対して、奨励金を交付することにより、求職者及び求人者の相互理解を促進し、求職者の早期就職の実現や雇用機会の創出を図った。

利用件数 0人

ケ ママ・パパの子育てを応援する企業奨励金

男性の育児参加の促進と女性の活躍を推進し、安定した雇用を創出するため、育児休業等を取得した労働者を雇用する中小企業者に対し奨励金を交付した。

利用件数 6事業所 雇用者10人

コ 勤労者生活資金融資制度の利用状況

| 年度 | 申 込 |         | 決 定 |         | 市預託金<br>(円) |
|----|-----|---------|-----|---------|-------------|
|    | 件数  | 金額 (千円) | 件数  | 金額 (千円) |             |
| 2  | 1   | 600,000 | 1   | 600,000 | 7,000,000   |
| 3  | 1   | 400,000 | 1   | 400,000 | 7,066,497   |
| 4  | —   | —       | —   | —       | 7,164,359   |

(7) 創業支援

起業による雇用の創出や定住等の促進による地域経済の活性化を図る目的で「ぬまた起業塾」を実施。本市での起業、第二創業、事業承継等を志す人を対象に平成27年度より事業を行う。(平成26年度に制度設計)

また、創業時に係る負担の軽減及び経営の安定化を目的として、市内で創業する者を対象に、融資に係る信用保証料補助及び利子補給事業を行う。

ア ぬまた起業塾入塾の状況

| 年度 | 入塾者 | 卒塾者 |
|----|-----|-----|
| 2  | 13人 | 10人 |
| 3  | 16人 | 15人 |
| 4  | 20人 | 19人 |

イ 創業者融資信用保証料補助金及び利子補給金

| 年度 | 新規申請<br>件数 | 利子補給金 |         | 保証料補助金 |        |
|----|------------|-------|---------|--------|--------|
|    |            | 件数    | 金額 (円)  | 件数     | 金額 (円) |
| 2  | 5          | 11    | 663,823 | 1      | 7,254  |

|   |   |    |           |   |         |
|---|---|----|-----------|---|---------|
| 3 | 8 | 12 | 836,332   | 4 | 684,773 |
| 4 | 1 | 15 | 1,124,830 | 1 | 18,136  |

### (8) 海外販路開拓支援

地域に存在する特産品や商品、サービス等の特色を活用し、地元企業の海外進出をサポートするため、沼田市海外販路開拓支援事業推進協議会を設立し、海外への販路開拓支援を協議会へ委託により実施した。

|      |  |
|------|--|
| 事業主体 | 沼田市海外販路開拓支援事業推進協議会   |
| 事業内容 | <ul style="list-style-type: none"> <li>・協議会の開催</li> <li>・コンサルティング事業</li> <li>・EC販売事業</li> <li>・SNS事業</li> <li>・シンガポール、フランス事業</li> <li>・インバウンド向け観光コンテンツ造成事業</li> <li>・共同・協業販路開拓支援補助事業<br/>(沼田市産品の海外販路拡大プロジェクト)</li> </ul> |
| 事業費  | 12,340,162円  |

### (9) 沼田市電子地域通貨 t e n g o o

新型コロナウイルス感染症の影響を受けている事業者を、電子地域通貨を利用したキャンペーンの実施を通じた市内消費喚起により支援すること、また、地域外へ流出する所得を抑制することで、市民や沼田市に所在する事業者への分配所得を増加し、地域経済循環率を高め、自立して持続的に発展できる地域経済の基盤をつくり上げることを目指して、沼田市内の加盟店でのみ利用可能な、スマートフォンアプリ等の電子媒体で管理可能な地域通貨を導入・運営したもの。令和2年12月18日から令和3年9月30日までの実証実験期間の内容を受け、令和3年10月1日より本格稼働に至った。

#### ア 実績

|        |                    |
|--------|--------------------|
| 年 度    | 令和4年度              |
| 発行期間   | 令和4年4月1日～令和5年3月31日 |
| 利用期間   | 令和4年4月1日～令和5年3月31日 |
| 発行総額   | 1,749,452,388てんぐー  |
| 発行件数   | 145,768件           |
| 利用総額   | 1,602,961,952てんぐー  |
| 利用件数   | 561,608件           |
| 登録件数   | 19,424件            |
| うちアプリ  | 18,692件 (96.2%)    |
| うちカード  | 732件 ( 3.8%)       |
| 加盟店登録数 | 38件                |

## イ キャンペーン

### (ア) マイナポイント×tengoo

マイナンバーカードを所持していて、他の決済サービスなどと紐づけしていない者に、2万円のチャージで5,000てんぐーを付与

期間：令和3年6月16日～令和4年6月26日

実績：申請1,146名、発行総額27,910,000てんぐー

### (イ) マイナポイント×tengoo 第2弾

令和5年2月28日までにマイナンバーカードの申請をしていて、他の決済サービスなどと紐づけしていない者に、2万円のチャージで5,000てんぐーを付与（施策1）、健康保険証の利用申し込みで7,500てんぐーを付与（施策2）、公金受取口座の登録で7,500てんぐーを付与（施策3）

期間：令和4年7月11日～令和5年3月31日

実績施策1：申請3,059名、発行総額73,515,000てんぐー

実績施策2：申請3,811名、発行総額28,582,500てんぐー

実績施策3：申請3,679名、発行総額27,592,500てんぐー

### (ウ) ステップアップキャンペーン

店舗利用数（同店舗は1店舗カウント）に応じて、還元率がアップするキャンペーン

還元額＝利用総額×（店舗利用数×0.5）%（付与上限20,000てんぐー）

期間1：令和4年6月1日～令和4年6月30日（7月8日にポイント付与）

実績1：利用額153,233,272てんぐー、利用件数58,725件

期間2：令和4年11月1日～令和4年11月30日（12月8日にポイント付与）

実績2：利用額178,848,039てんぐー、利用件数62,842件

### (エ) プレミアムチャージキャンペーン

チャージ時に付与されるプレミアム率がアップするキャンペーン

10%プレミアムキャンペーン

期間1：令和4年5月1日～令和4年5月18日

実績1：発行額287,207,800てんぐー

期間2：令和4年10月1日～令和4年10月31日

実績2：発行額422,579,950てんぐー

20%プレミアムキャンペーン

期間1：令和5年1月16日～令和5年1月31日

実績1：発行額533,266,400てんぐー

## (10) 新型コロナウイルス感染症 経済対策事業

新型コロナウイルス感染症対応地方創生臨時交付金を活用し、事業者等の支援を行った。



| 事業名         | 実施期間            | 事業内容   | 実績                        |
|-------------|-----------------|--|---------------------------|
| 沼田市運輸事業者支援金 | 8月1日～<br>10月31日 | 新型コロナウイルス感染症の感染拡大及び経済情勢の変動による燃料価格の高騰の影響を受けた市内の運輸事業者に支援金を交付<br>営業用車両1台につき5万円<br>(上限100万円) | 交付34事業者<br>交付額14,850,000円 |

## 2 農 林 課

### (1) 農業振興

#### ア 東部農業改良協議会活動事業

沼田市（利根町）と片品村における農業普及指導事業の円滑なる推進を期するための諸活動を支援した。

|       |  |
|-------|--|
| 設立年月日 | 昭和42年4月1日  |
| 活動内容  | ・地域に密着した生産技術・経営改善の研究、指導<br>・農業改良計画に関する対策<br>・関係機関との地域連携強化等 |
| 負担金額  | 900,000円   |

イ 令和4年度沼田市農業まつり  
新型コロナウイルス感染防止対策のため中止

ウ 令和4年度白沢地区農業まつり  
新型コロナウイルス感染防止対策のため中止

エ 令和4年度利根地区農業まつり  
新型コロナウイルス感染防止対策のため中止

#### オ 農村女性グループの育成

農村女性活動の活性化と農村生活の向上を図るため、沼田市生活研究グループの活動を支援した。

|       |  |
|-------|--|
| 名 称   | 沼田市生活研究グループ  |
| 設 置   | 昭和54年4月1日  |
| 目 的   | 農村女性により組織し、農業改良・生活に必要な知識技術を習得し、よりよい家庭づくりと地域生活の向上を図る。   |
| 会 員 数 | 17名  |
| 活動内容  | 会議の開催（総会・役員会）、研修会、講習会の開催<br>※ 以下の事業は、新型コロナウイルス感染防止のため中止<br>沼田市農業まつり・食と農を育み伝えます活動（小学生等対象料理教室） |
| 補助金額  | 0円   |

※ コロナ禍により事業を中止せざるを得ず、令和4年度は繰越金にて事業実施

カ 地域農政の推進

農業を中心とした地域の活性化による住みよい郷土をめざし、地域の自主的な創意工夫により各種の施策を総合的かつ計画的に推進するため、沼田・利南・池田・薄根・川田・白沢・利根東・赤城根の各地域農政推進委員会活動を支援した。

|      |                                      |
|------|--------------------------------------|
| 事業概要 | 構造改善、生産、農村整備等総合的施策の推進、鳥獣害対策水田農業対策の推進 |
| 補助金額 | 2, 415, 000円                         |

キ 市民農園管理運営事業

市民が農地を利用し、農作物の栽培を通じて自然に親しみ、農業に対する理解を深めるとともに、利用者同士がふれあい、交流を深めることを目的として、市民ふれあい農園の維持管理を行った。

|      |           |                             |
|------|-----------|-----------------------------|
| 管理施設 | ・敷地面積     | 5, 110 m <sup>2</sup>       |
|      | ・区画数      | 80区画(1区画30 m <sup>2</sup> ) |
|      | ・休憩施設     | 1棟 (38.9 m <sup>2</sup> )   |
|      | ・農機具収納施設  | 2棟 (11.6 m <sup>2</sup> )   |
|      | ・トイレ      | 1棟 (3.6 m <sup>2</sup> )    |
|      | ・駐車場      | 35台                         |
|      | ・給水施設     | 3箇所                         |
|      | ・バリアフリー区画 | 2区画 (18.3 m <sup>2</sup> )  |

ク 環境保全型農業推進事業

環境に優しい農業が注目されている今日、農業用廃ビニール、廃ポリマルチ、農薬の空き缶などの不法投棄、焼却が大きな問題となっている。

そこで、農家負担の軽減を図り、適切な廃棄物処理による安全な農産物産地のイメージ保持や、環境に配慮した農業の推進のため、処理費用に対する助成を行った。

|      |                               |               |
|------|-------------------------------|---------------|
| 事業主体 | 園芸用廃プラスチック適正処理推進協議会(沼田・白沢・利根) |               |
| 事業内容 | 廃ビニール、廃ポリマルチの処理               |               |
| 事業費  | 29, 614, 669円                 |               |
| 内 訳  | 市 費                           | 4, 646, 170円  |
|      | その他                           | 24, 968, 499円 |

ケ 農産物ブランド化・6次産業化推進事業

農業者の所得向上と雇用の創出による地域経済の活性化を図るため、農産物ブランド化及び6次産業化推進のための事業を委託により実施した。

|      |                              |            |
|------|------------------------------|------------|
| 事業主体 | 沼田市農産物ブランド化及び6次産業化推進協議会      |            |
| 事業内容 | ブランド認証事業、販売促進・販路開拓支援、6次産業化支援 |            |
| 事業費  | 3,645,349円                   |            |
| 内 訳  | 市委託料                         | 3,000,000円 |
|      | その他                          | 645,349円   |

コ 利子補給

農業制度資金の借入れに対し、次のとおり利子補給を行った。

| 資 金 名   | 借入年次       | 件数   | 利子補給金    | 補給対象額        |
|---------|------------|------|----------|--------------|
| 農業近代化資金 | 平成20年～令和4年 | 136件 | 998,793円 | 519,874,000円 |

(※件数及び補給対象額は1月1日現在)

サ 原油価格・物価高騰対策農業者給付金事業

コロナ禍における原油価格・物価高騰の影響により、経済的に影響を受けている市内の農業者で、要件に該当する者に経営支援のため給付金を給付した。

《給付要件》

| 区分     | 条 件  | 令和3年分の確定申告による農業収入額 | 交付金額  |
|--------|--|--------------------|-------|
| 個<br>人 | 合計所得金額が500万円以下であり、農業収入に占める農業所得の割合が6割未満であること。 | 100万円未満            | 給付対象外 |
|        |  | 100万円以上500万円未満     | 5万円   |
|        |  | 500万円以上1,000万円未満   | 15万円  |
|        |  | 1,000万円以上          | 30万円  |
| 法<br>人 | 条 件：直近の法人市民税申告による法人税割                        |                    | 交付金額  |
|        | あり   |                    | 給付対象外 |
|        | なし   |                    | 30万円  |

〈給付内容〉

| 区 分 | 件数数  | 補助金額        |
|-----|------|-------------|
| 個 人 | 242件 | 48,550,000円 |
| 法 人 | 11件  | 3,300,000円  |
| 合 計 | 253件 | 51,850,000円 |

シ 沼田農業振興地域整備計画策定業務事業（令和3年度からの繰越分）

農業の振興を図ることが必要な農業振興地域において、自然的・経済的・社会的諸条件を考慮して今後の必要な施策を計画的に推進するため、農業振興地域整備計画の全体見直しを次のとおり実施した。

| 業 務 名              | 業務場所        | 請負額(円)     | 業 務 概 要                       | 請 負 業 者  |
|--------------------|-------------|------------|-------------------------------|----------|
| 沼田農業振興地域整備計画策定業務委託 | 佐山町外<br>地 内 | 5,203,000円 | 協議資料、計画書<br>付図、農地利用計<br>画書の作成 | 国際航業株式会社 |

(2) 水田農業・米穀流通

ア 米の需給調整・経営所得安定対策関連

経営所得安定対策については、販売価格が生産費を恒常的に下回っている作物を対象に、その差額を交付することにより、農業経営の安定と国内生産力の確保を図り、食料自給率の向上と農業の多面的機能を維持することを目的に実施。令和4年産の米穀の需給調整は、経営所得安定対策を実施することにより、できるだけ多くの農業者が生産数量目安に即した米生産を行うよう促し、その実効性を図った。

(ア) 水稻生産実施計画書による地域全体の米の需給調整集計結果

営農計画書の積み上げによる地域全体の集計結果は、対象農家数が2,252人、米の生産目安数量1,880t、面積換算値約348haに対し、約51haの過剰作付けとなった。

| 田本地<br>面 積<br>(ha) | 米の生産<br>数量目標<br>(t) | 面積換算値<br>(ha) | 水稻作付<br>面 積<br>(ha) | 超 過<br>面 積<br>(ha) | 作 付<br>超 過 率<br>(%) |
|--------------------|---------------------|---------------|---------------------|--------------------|---------------------|
| 702                | 1,880               | 347           | 398                 | 51                 | 114                 |

(イ) 経営所得安定対策実施結果

| 件 名          | 申請件数 | 交付件数 | 交付金額       |
|--------------|------|------|------------|
| 水田活用の直接支払交付金 | 39件  | 37件  | 2,301,901円 |
| 畑作物の直接支払交付金  | 7件   | 7件   | 4,836,300円 |
| 合 計          | 46件  | 44件  | 7,138,201円 |

イ 経営所得安定対策等指導推進事業

経営所得安定対策に係る周知・加入促進、米の需給調整に係る農業者別生産目安目標の配分、需給調整実施者の確認に係る取組を推進した。

(ア) 沼田市推進費

|      |          |         |
|------|----------|---------|
| 事業主体 | 沼田市      |         |
| 事業費  | 167,521円 |         |
| 内 訳  | 県 費      | 88,000円 |
|      | 市 費      | 79,521円 |

(イ) 沼田市農業再生協議会推進費

|      |            |          |
|------|------------|----------|
| 事業主体 | 沼田市農業再生協議会 |          |
| 事業費  | 663,000円   |          |
| 内 訳  | 国 費        | 663,000円 |
|      | 市 費        | 0円       |

(3) 有害鳥獣対策事業

ア 有害鳥獣捕獲事業

鳥獣による農産物への被害を防止するため沼田市鳥獣被害対策実施隊による捕獲等を実施した。

(ア) 沼田市鳥獣被害対策実施隊

|         |             |
|---------|-------------|
| 設 置     | 平成25年4月1日   |
| 隊 員 数   | 117名        |
| 捕 獲 頭 数 | 1,574頭      |
| 報 酬 額   | 16,239,000円 |

## (イ) 有害鳥獣捕獲頭数

(単位：頭)

| 鳥獣名 \ 月 | 4   | 5   | 6   | 7   | 8   | 9  | 10  | 11 | 12 | 1 | 2 | 3   | 計     |
|---------|-----|-----|-----|-----|-----|----|-----|----|----|---|---|-----|-------|
| ツキノワグマ  | 0   | 3   | 5   | 4   | 7   | 0  | 0   | 0  | 0  | 0 | 0 | 0   | 19    |
| ニホンザル   | 3   | 2   | 4   | 14  | 9   | 3  | 4   | 6  | 16 | 1 | 3 | 6   | 71    |
| ハクビシン   | 34  | 33  | 10  | 6   | 2   | 3  | 5   | 1  | 0  | 0 | 0 | 14  | 108   |
| イノシシ    | 9   | 8   | 15  | 12  | 15  | 11 | 13  | 1  | 0  | 0 | 0 | 22  | 106   |
| ニホンジカ   | 134 | 265 | 232 | 142 | 79  | 69 | 141 | 41 | 0  | 0 | 0 | 61  | 1,164 |
| タヌキ     | 7   | 6   | 12  | 3   | 4   | 8  | 9   | 4  | 0  | 0 | 0 | 17  | 70    |
| カラス     | 4   | 0   | 6   | 0   | 0   | 0  | 0   | 0  | 0  | 0 | 0 | 4   | 14    |
| アライグマ   | 2   | 6   | 3   | 1   | 1   | 2  | 0   | 0  | 0  | 0 | 0 | 2   | 17    |
| カモシカ    | 1   | 0   | 0   | 0   | 0   | 0  | 0   | 0  | 0  | 0 | 0 | 0   | 1     |
| その他鳥類   | 0   | 0   | 4   | 0   | 0   | 0  | 0   | 0  | 0  | 0 | 0 | 0   | 4     |
| 合計      | 194 | 323 | 291 | 182 | 117 | 96 | 172 | 53 | 16 | 1 | 3 | 126 | 1,574 |

※沼田市有害鳥獣対策実施隊による有害許可に基づく捕獲。

## イ 獣害防止柵補助事業

鳥獣による農作物への被害の防止を目的とした対策に係る資材購入費の1/2を補助し、農業の振興を図った。

平成20年度から個人申請も可能とした。

〔補助限度額：団体 10万円、個人 5万円〕

| 件数     | 補助額      |
|--------|----------|
| 団体 0件  | 0円       |
| 個人 21件 | 833,000円 |

## ウ 野猿動向調査

池田・薄根地区、利根地区にて野猿による農作物被害が多発し、農業振興上大きな問題となっているため、群れやその行動範囲などについて動向調査を行い情報提供を行った。

|      |                   |          |
|------|-------------------|----------|
| 事業主体 | 沼田市               |          |
| 事業量  | 調査990.5時間 (調査員2名) |          |
| 事業費  | 990,500円          |          |
| 内 訳  | 県 費               | 495,200円 |
|      | 市 費               | 495,300円 |

## エ 猟友会活動事業

健全な狩猟秩序の維持及び野生鳥獣の保護を図るとともに、有害鳥獣捕獲のための法令及び技術研修のために猟友会に対し補助を行った。

|      |  |
|------|--|
| 事業主体 | 沼田猟友会、利南猟友会、池田猟友会、薄根猟友会、川田猟友会<br>白沢猟友会、利根赤城根猟友会、利根東猟友会 |
| 事業内容 | 狩猟秩序の維持、パトロールの実施<br>野生鳥獣等の保護の実施<br>有害鳥獣捕獲のための技術講習の実施   |
| 実施区域 | 沼田市全域  |
| 補助金  | 1,340,000円   |

#### オ 鳥獣被害対策業務

野生獣の出没が農作物被害のみならず生活環境被害や人的被害に至るまで多岐にわたり、その対応は重要性を高めていることから、専門家による現地対応と予防・対策指導を委託により実施。

|      |   |
|------|---|
| 事業内容 | 市内全域における鳥獣害対策（現地確認、予防・対策指導、定期観察ほか）及び利根町におけるニホンザル生息状況調査、大型オリ稼働指導及びカモシカ生息状況調査 |
| 事業実績 | 業務日数 258日 ・ 通報対応件数 175件   |
| 事業費  | 16,160,000円   |

#### カ 捕獲鳥獣運搬処理業務

捕獲従事者の高齢化対策として、捕獲後処理された野生鳥獣について、回収による焼却処理を委託により実施。

|      |                     |
|------|---------------------|
| 事業内容 | 捕獲後処理された野生獣の回収と焼却処理 |
| 実施区域 | 池田地区、利根町地区          |
| 事業費  | 868,622円            |

#### キ 猟期中捕獲奨励事業

猟期中の捕獲を促すため、猟期中のニホンジカ、イノシシの捕獲に対して、捕獲奨励金の支給を行った。

| 対象鳥獣  | 1頭あたり  | 捕獲頭数 | 支給金額       |
|-------|--------|------|------------|
| ニホンジカ | 8,000円 | 501頭 | 4,008,000円 |
| イノシシ  | 8,000円 | 131頭 | 1,048,000円 |
| 計     |        | 632頭 | 5,056,000円 |



#### ク 狩猟免許取得推進事業

新たに狩猟免許の取得や猟銃等を購入する農業従事者等を支援するため補助金を交付することで、有害鳥獣捕獲者の減少に対応するとともに、鳥獣による農作物被害の防止を図った。

| 件数       | 補助額      | 備考           |
|----------|----------|--------------|
| わな猟免許 3人 | 23,500円  | うち1人は網猟免許も取得 |
| 銃猟免許 3人  | 300,000円 | 全て第1種銃猟免許    |

#### (4) 経営基盤強化事業

##### ア 認定農業者の育成・確保

農業経営基盤強化促進法に基づき、効率的かつ安定的な農業経営を目指す農業者が作成する農業経営改善計画（5年後の経営目標）を基本構想に照らし認定する。新規認定者の掘り起こし、認定期限を迎えた者の再認定により、担い手の育成・確保を図った。

##### イ 認定農業者協議会の活動支援

認定農業者相互の交流・連携を図り、認定農業者協議会が行う地域農業の活性化のための諸活動を支援した。

|      |  |
|------|--|
| 設置   | 平成22年4月12日（合併）   |
| 目的   | <ul style="list-style-type: none"> <li>・農業生産技術の向上と経営管理能力の高揚対策</li> <li>・地域住民との交流強化と農業後継者の育成対策</li> <li>・市及び農業関係団体との連携強化</li> <li>・農業振興に関する意見、要望の発信</li> <li>・農業の振興に効果のある講演会、研修会、講習会及び交流会の開催</li> </ul> |
| 会員数  | 225名（令和4年度末）認定者31名（新規認定12名、再認定19名）   |
| 活動内容 | <ul style="list-style-type: none"> <li>・意見交換会の開催</li> <li>・講演会、説明会等の開催</li> <li>・会員相互の親睦会の開催</li> <li>・群馬県認定農業者連絡協議会との連携</li> <li>・定期総会、理事会等の開催</li> </ul>   |

#### ウ 沼田市農地利用集積促進奨励金（農地中間管理事業）

農用地の効率的な利用の促進、遊休農地化の未然防止を目的として、農地中間管理事業を利用して農用地の集積に協力した借受者に対して協力金を交付した。

|       |                      |
|-------|----------------------|
| 奨励金額  | 32,780円（県補助金16,390円） |
| 交付対象者 | 3名                   |
| 対象農用地 | 3筆 57.7a             |

エ 新規就農支援

新規就農・経営継承総合支援事業(農業次世代人材投資事業)

経営の不安定な就農初期段階の就農者に対し、就農意欲の喚起と就農後の定着を図るため、給付金を給付する。

|         |            |                   |
|---------|------------|-------------------|
| 対 象 者   | 認定新規就農者 3名 |                   |
| 事 業 内 容 | 経営開始型給付金   |                   |
| 事 業 費   | 3,000,000円 |                   |
| 内 訳     | 県補助金       | 3,000,000円(10/10) |

※ 対象者のうち1名は、所得が給付の規定額上限額を超えたため令和4年度は交付停止

オ はばたけ「ぐんまの担い手」支援事業

認定農業者等の意欲ある担い手の育成、新規就農者等の新たな担い手の確保、経営の多角化や法人化を進める経営体への支援を行い、将来を担う力強い経営体を育成する。

|         |          |          |
|---------|----------|----------|
| 事 業 主 体 | 認定農業者 1名 |          |
| 事 業 内 容 | 分娩監視装置一式 |          |
| 事 業 費   | 697,950円 |          |
| 内 訳     | 県 費      | 190,000円 |
|         | 市 費      | 63,000円  |
|         | そ の 他    | 444,950円 |

(5) 園芸特産振興事業

ア 野菜価格安定事業

野菜の供給と価格の安定のため計画的な生産・出荷を推進するとともに、県内の野菜産地から市場に出荷した野菜の販売価格が著しく低落した場合に、あらかじめ国・県・市町村・全農群馬県本部・農協および生産者が積み立てておいた資金を生産者に交付することにより、生産農家の経営安定と産地の育成を図る。

《青果物生産出荷安定事業(県単)・特定野菜等供給産地育成価格差補給事業(国庫)》

| 対象品目          |       | えだまめ<br>(県単事業) | 夏はくさい<br>(特定指定) | ふき<br>(特定) | 合 計         |
|---------------|-------|----------------|-----------------|------------|-------------|
| 補給資金<br>造成額総額 |       | 13,335,840円    | 3,054,800円      | 1,145,760円 | 17,536,400円 |
| 内訳            | 既造成額  | 13,335,840円    | 1,127,890円      | 1,002,840円 | 15,466,570円 |
|               | 必要造成額 | 0円             | 1,926,910円      | 142,920円   | 2,069,830円  |
| 市負担割合         |       | 17.5%          | 2%              | 0.22/3     |             |
| 市必要造成額        |       | 0円             | 15,980円         | -26,290円   | -10,310円    |

イ 野菜王国・ぐんま総合対策事業

重点8品目、地域推進品目及び加工・業務用野菜を対象に担い手が規模拡大を図るための施設・機械整備の支援を行い、産地の生産基盤の強化を図った。

|      |                                |             |  |
|------|--------------------------------|-------------|--|
| 事業主体 | 認定農業者 2名                       |             |  |
| 事業内容 | ・パイプハウス 14棟 3785.4㎡<br>・包装機 1台 |             |  |
| 事業費  | 17,160,000円                    |             |  |
| 内 訳  | 県 費                            | 4,578,000円  |  |
|      | 市 費                            | 1,526,000円  |  |
|      | そ の 他                          | 11,056,000円 |  |

ウ 蚕糸業継承対策支援事業

将来的に繭生産を支える養蚕農家や製糸業者等で組織した養蚕製糸推進協議会が取り組む繭生産量の確保や養蚕参入者の育成、高品質繭の生産等の活動に対して支援し、本市の養蚕・製糸業の持続的発展を推進する。

|      |   |          |  |
|------|---|----------|--|
| 事業主体 | 利根沼田養蚕製糸推進協議会   |          |  |
| 事業内容 | <small>さんざ</small><br>・蚕座環境改善剤使用による箱当たり収繭 <small>しゅうけんりょう</small> 量の向上<br>・「ぐんま200」の飼育量(農家)の拡大<br><small>じょうぞくかんきょう</small><br>・上蔟環境の改善<br>繭生産量：280.8kg |          |  |
| 事業費  | 252,720円  |          |  |
| 内 訳  | 県 費   | 196,560円 |  |
|      | 市 費   | 56,160円  |  |

(6) 畜産振興事業

ア 畜産振興対策事業

群馬県推奨牛の種付け、優良肉用繁殖雌牛の導入、家畜伝染病予防対策等を推進し、畜産経営の安定・向上を図った。

(ア) 群馬県推奨牛確保対策事業

|      |                    |          |
|------|--------------------|----------|
| 事業主体 | 沼田市和牛部会<br>沼田市酪農組合 |          |
| 事業内容 | 群馬県推奨牛精液 257本      |          |
| 事業費  | 1,357,004円         |          |
| 内 訳  | 市 費                | 609,000円 |
|      | そ の 他              | 748,004円 |

(イ) 優良肉用・乳用繁殖雌牛導入事業

|      |                           |            |
|------|---------------------------|------------|
| 事業主体 | 沼田市和牛部会<br>沼田市酪農組合        |            |
| 事業内容 | 優良黒毛和種 2頭<br>優良ホルスタイン種 5頭 |            |
| 事業費  | 3,958,906円                |            |
| 内 訳  | 市 費                       | 580,301円   |
|      | そ の 他                     | 3,378,605円 |

(ウ) 家畜伝染病予防対策事業

|      |                         |          |
|------|-------------------------|----------|
| 事業主体 | 利根沼田家畜自衛防疫協議会           |          |
| 事業内容 | 予防注射ワクチン投与（牛アカバネ、牛5種混合） |          |
| 事業費  | 345,834円                |          |
| 内 訳  | 市 費                     | 172,917円 |
|      | そ の 他                   | 172,917円 |

(エ) 畜産振興対策事業

|      |              |    |
|------|--------------|----|
| 事業主体 | 沼田市酪農組合      |    |
| 事業内容 | 沼田市酪農組合共進会補助 |    |
| 事業費  | 0円           |    |
| 内 訳  | 市 費          | 0円 |
|      | そ の 他        | 0円 |

※ 新型コロナウイルス感染防止対策のため、沼田市乳牛共進会が開催中止となり、補助金等交付中止申請あり。

(オ) 畜産・酪農収益力強化整備等特別対策事業（令和3年度からの繰越分）

|      |  |             |
|------|--|-------------|
| 事業主体 | JA利根沼田和牛繁殖クラスター協議会                               |             |
| 事業内容 | 家畜飼養管理施設(繁殖牛舎)1棟<br>管理棟1棟<br>附帯設備工事(電気設備、給排水設備等) |             |
| 事業費  | 50,917,900円                                      |             |
| 内 訳  | 国 費  | 16,040,000円 |
|      | 市 費  | 0円          |
|      | そ の 他  | 34,877,900円 |

イ 畜産経営環境改善事業

畜産施設における害虫及び悪臭公害の発生防止による、近隣の環境保全と畜産経営環境の安定を図った。

(ア) 畜産経営環境改善事業

|      |                                |            |
|------|--------------------------------|------------|
| 事業主体 | 利根沼田農業協同組合養豚部会・沼田市和牛部会・沼田市酪農組合 |            |
| 事業内容 | 畜舎消毒、消臭剤・殺虫剤斡旋                 |            |
| 事業費  | 2,637,335円                     |            |
| 内 訳  | 市 費                            | 643,000円   |
|      | そ の 他                          | 1,994,335円 |

(4) 純粋種豚確保対策事業

|      |                |            |
|------|----------------|------------|
| 事業主体 | 利根沼田農業協同組合養豚部会 |            |
| 事業内容 | 導入豚数 8頭        |            |
| 事業費  | 1,856,250円     |            |
| 内 訳  | 市 費            | 355,000円   |
|      | その他            | 1,501,250円 |

(7) 地籍調査事業

国土調査法に基づく地籍調査成果をシステムにより保守管理し、情報提供を行った。

| 業務名                | 請負額(円)  | 業務概要           | 請負業者      |
|--------------------|---------|----------------|-----------|
| 地籍管理システム保守<br>業務委託 | 330,000 | 地籍管理システムの保守・点検 | 国土情報開発(株) |

(8) 団体営土地改良事業

土地基盤の整備により労働の省力化と生産性の向上を図るべく、団体営土地改良事業を次のとおり実施した。

ア (公共)小規模農村整備事業

| 地区名<br>(事業場所) | 事業費(円)                                       | 基本負担内訳(円)                       | 事業概要   |
|---------------|--|---------------------------------|--|
| 内宿<br>(下川田町)  | 全体額<br>3,069,000<br>(補助対象事業費<br>3,000,000)   | 県(45%) 1,350,000<br>市 1,719,000 | ・水路整備工事 L=81.0m<br>3,069,000円<br><br>(有)建徳             |
| 追貝原<br>(利根町)  | 全体額<br>3,663,000<br>(補助対象事業費<br>3,663,000)   | 県(45%) 1,633,000<br>市 2,030,000 | ・農道整備工事 L=100.0m<br>3,663,000円<br><br>昌恒興業(有)          |
| 原<br>(原町)     | 全体額<br>3,025,000<br>(補助対象事業費<br>3,025,000)   | 県(45%) 1,361,000<br>市 1,664,000 | ・農道整備工事 L=100.0m<br>3,025,000円<br><br>鈴木建設             |
| 上発知<br>(上発知町) | 全体額<br>15,796,000<br>(補助対象事業費<br>15,796,000) | 県(45%) 7,108,000<br>市 8,688,000 | ・野生動物侵入防止柵設置工<br>事 L=1283.0m<br>15,796,000円<br>阿部土建(株) |
| 高平<br>(白沢町)   | 全体額<br>3,663,000<br>(補助対象事業費<br>3,400,000)   | 県(45%) 1,530,000<br>市 2,133,000 | ・排水路改修工 L=37.0m,<br>3,663,000円<br><br>(有)丸星建設          |

イ たため池緊急防災減災対策事業（令和3年度からの繰越）

| 工 事 名   | 工事場所        | 請負額(円)    | 業 務 概 要              | 請負業者                     |
|---|-------------|-----------|----------------------|--------------------------|
| 農村地域防災減災事業<br>西部1・生枝地区 農業<br>用ため池劣化状況評価業<br>務委託 | 上川田町外<br>地内 | 4,191,000 | ため池劣化状況評<br>価業務 N=2池 | 日本工営都市空<br>間(株)群馬事務<br>所 |

ウ 小規模農道かんがい排水路整備事業

(ア) 工 事

| 工 事 名                    | 工事場所       | 請負額(円)  | 工 事 概 要             | 請負業者      |
|--------------------------|------------|---------|---------------------|-----------|
| 白岩用水路補修工事                | 白岩町地内      | 814,000 | 農業用用水路補修<br>一式      | (有)ウメジマ工業 |
| 白岩用水路補修工事（そ<br>の2）       | 白岩町地内      | 280,500 | 農業用用水路補修<br>一式      | (有)ウメジマ工業 |
| 上発知南部地区野生動物<br>侵入防止柵補修工事 | 上発知町地<br>内 | 297,000 | 侵入防止柵補修工<br>L=14.0m | 阿部土建(株)   |

(イ) 委 託

| 委 託 名                | 委託場所       | 請負額(円)  | 委 託 概 要  | 請負業者    |
|----------------------|------------|---------|----------|---------|
| 高橋場町側溝清掃業務委<br>託     | 高橋場町地<br>内 | 99,000  | 側溝清掃 一式  | 佐野建設(株) |
| 田中地区排水路補修業務<br>委託    | 下川田町地<br>内 | 99,000  | 排水路補修 一式 | (有)阿巧   |
| 岡谷地区水路法面樹木伐<br>採業務委託 | 岡谷町地内      | 902,000 | 支障木伐採 一式 | 牧野建設(株) |

**(9) 土地改良区事業**

受益者の負担軽減を図るため、各土地改良区への維持管理費等の補助を行い、受益者の営農意欲の向上を図った。

| 改良区名  | 補助金及び負担金名称   | 補助金及び負担金  |
|-------|--|---|
| 赤城西麓  | <ul style="list-style-type: none"> <li>・ 経常費補助金</li> <li>・ 維持管理費補助金</li> <li>・ 農業基盤整備資金利子補給費補助金</li> <li>・ 県営調査費負担金</li> <li>・ 土地改良区運営費維持管理費負担金</li> </ul> | 1,397,000円<br>2,170,000円<br>62,287円<br>623,000円<br>1,604,000円 |
| 赤城北ろく | <ul style="list-style-type: none"> <li>・ 土地改良区管理運営補助金</li> <li>・ 県営調査費負担金</li> <li>・ 県営事業負担金</li> </ul>  | 488,040円<br>61,000円<br>1,929,000円                             |
| 追貝平   | <ul style="list-style-type: none"> <li>・ 土地改良区管理運営費補助金</li> <li>・ 県営農業農村整備事業負担金</li> <li>・ 電気ガス食料品等価格高騰重点支援地方交付金</li> </ul>                                | 2,660,000円<br>2,520,000円<br>238,000円                          |
| 沼田平   | <ul style="list-style-type: none"> <li>・ 沼田平土地改良区分水協定</li> <li>・ 電気ガス食料品等価格高騰重点支援地方交付金</li> </ul>  | 396,066円<br>45,000円   |

**(10) 山村振興促進事業**

サラダパークぬまた管理運営事業  
旧サラダパークぬまたの維持管理を行った。

## ア 業務委託

| 委託名            | 請負額(円)  | 請負業者               |
|----------------|---------|--------------------|
| 施設管理業務委託       | 167,027 | (公社)沼田市シルバー人材センター  |
| 水路土砂撤去業務委託     | 429,000 | (株)沼田樹園            |
| 浄化槽保守点検業務委託    | 227,150 | (有)利根沼田浄化槽維持管理センター |
| 自家用電気工作物管理業務委託 | 180,400 | 坂爪電気保安管理事務所        |

## イ 工事

| 委託名          | 請負額(円)    | 請負業者  |
|--------------|-----------|-------|
| ガラスハウス解体撤去工事 | 7,920,000 | (株)沼建 |



(11) 日本型直接支払事業

ア 中山間地域等直接支払事業

農業生産活動を通じ中山間地域における耕作放棄地の発生を防止し、農地の持つ多面的機能を確保する観点から、協定に基づき活動を行う集落等に対し、交付金の支払いを行った。

《中山間地域等直接支払交付金》

|        |                                      |             |  |
|--------|--------------------------------------|-------------|--|
| 交付対象協定 | 佐山南部集落協定ほか20協定<br>(通常地区12協定、特認地区9協定) |             |  |
| 事業費    | 37,873,320円                          |             |  |
| 内 訳    | 国 費                                  | 16,656,659円 |  |
|        | 県 費                                  | 10,608,324円 |  |
|        | 市 費                                  | 10,608,337円 |  |

イ 多面的機能発揮促進事業

協定を結んだ活動組織において、農地や農道、水路等農業用施設の保全管理、農村景観形成向上等の地域ぐるみでの共同活動に対し支援した。

《多面的機能支払交付金》

| 活動組織            |       | 活動支援交付金 (円) |            |            |
|-----------------|-------|-------------|------------|------------|
| 滝合環境保全委員会 外38組織 |       | 事業費         | 62,120,800 |            |
| 面積 (ha)         |       | 内 訳         | 国 (50%)    | 31,060,400 |
| 田               | 畑     |             | 県 (25%)    | 15,530,200 |
| 417.1           | 960.6 |             | 市 (25%)    | 15,530,200 |

(12) 林業

ア 緑の少年団育成事業

緑の少年団活動を通じて自然とふれあうことにより、緑の大切さや働きを学び、森林への理解を深めてもらうことを目的に、次の補助を行った。

(ア) 緑豊かな地域づくり事業

|      |                     |          |  |
|------|---------------------|----------|--|
| 事業主体 | 沼田東小学校緑の少年団外3団体     |          |  |
| 事業費  | 476,284円            |          |  |
| 内 訳  | 県 費<br>(群馬県緑化推進委員会) | 385,284円 |  |
|      | その他                 | 91,000円  |  |

## (イ) 緑の少年団育成事業

|      |                    |          |
|------|--------------------|----------|
| 事業主体 | 沼田小学校緑の少年団外10団体    |          |
| 事業費  | 597,518円           |          |
| 内 訳  | 県費<br>(群馬県緑化推進委員会) | 220,000円 |
|      | 市費                 | 374,000円 |
|      | その他                | 3,518円   |

## イ 担い手支援事業

林業従事者の安定確保と林業後継者の確保・育成を図るため、退職金や厚生年金掛金に対する補助を行い、また、きのこ生産者が生産・出荷施設等の近代化を図るために必要な機械・施設等の整備を行う事業に対し補助を行った。

## (ア) 森林整備担い手対策事業

|        |   |            |
|--------|---|------------|
| 事業主体   | (有)利根緑化 外10事業体  |            |
| 対象人数   | 58名   |            |
| 事業内容   | 林業従事者の社会保障・福利厚生のため雇用主が負担すべき掛金（林業退職金共済・中小企業退職金共済・厚生年金）への補助 |            |
| 補助対象経費 | 12,458,000円   |            |
| 内 訳    | 県費  | 6,229,000円 |
|        | 市費  | 1,245,800円 |
|        | その他   | 4,983,200円 |

## (イ) 特用林産物生産活力アップ事業

|        |                 |            |
|--------|-----------------|------------|
| 事業主体   | 高山康雄（認定農業者）     |            |
| 事業内容   | 常圧殺菌窯及び付属設備導入工事 |            |
| 補助対象経費 | 2,030,000円      |            |
| 内 訳    | 県費              | 1,015,000円 |
|        | 市費              | 203,000円   |
|        | その他             | 1,015,000円 |

ウ 森林整備事業

市内に存する森林を守り、森林の有する国土保全の維持、水源かん養等の公益的機能の高度発揮や森林資源の質的充実に向けた森林環境の整備と健全な森林造成を促進するため、必要な森林整備に対して次の補助を行った。

(ア) 美しい森林づくり基盤整備事業

|      |                 |          |                 |
|------|-----------------|----------|-----------------|
| 事業主体 | 利根沼田森林組合        |          | 利根沼田地区素材生産組合    |
| 事業地域 | 下川田町宮塚          |          | 屋形原町大竹          |
| 事業量  | 5.26ha (間伐、枝払い) |          | 1.19ha (間伐、枝払い) |
| 事業費  | 1,002,030円      |          | 254,660円        |
| 内訳   | 国費              | 378,000円 | 81,000円         |
|      | その他             | 624,030円 | 173,660円        |

(イ) 緊急間伐促進対策事業

|      |                   |            |  |
|------|-------------------|------------|--|
| 事業主体 | 利根沼田森林組合          |            |  |
| 事業地域 | 岡谷町 外地内           |            |  |
| 実施面積 | 12.94ha (間伐、枝落とし) |            |  |
| 事業費  | 2,506,150円        |            |  |
| 内訳   | 市費                | 1,000,000円 |  |
|      | その他               | 1,506,150円 |  |

(ウ) 林業作業道総合整備事業

|      |            |            |  |
|------|------------|------------|--|
| 事業主体 | 利根沼田森林組合   |            |  |
| 事業地域 | 利根町平川 地内   |            |  |
| 延長   | 176m       |            |  |
| 事業費  | 4,501,000円 |            |  |
| 内訳   | 県費         | 2,800,000円 |  |
|      | 市費         | 1,400,000円 |  |
|      | その他        | 301,000円   |  |

(エ) ぐんま緑の県民基金市町村提案型事業

|      |                |            |
|------|----------------|------------|
| 事業主体 | 発知新田農事組合 外14団体 |            |
| 事業内容 | 里山・平地林の管理 15箇所 |            |
| 事業量  | 27.70ha        |            |
| 事業費  | 4,462,252円     |            |
| 内 訳  | 県費             | 3,447,000円 |
|      | 市費             | 1,014,000円 |
|      | その他            | 1,252円     |

(オ) 森林経営管理制度

森林経営管理法に基づき、森林経営管理意向調査及び森林境界明確化を実施し、経営管理権集積計画及び経営管理実施権配分計画の公告、縦覧を行った。

| 委託名                    | 委託場所    | 請負額(円)    | 委託概要  | 請負業者       |
|------------------------|---------|-----------|---|------------|
| 沼田市73林班 森林経営管理意向調査業務委託 | 白沢町高平地内 | 781,000   | 意向調査業務 一式<br>(対象:41名、140筆、15.7ha)           | 群馬県森林組合連合会 |
| 沼田市5林班外 森林境界明確化業務委託    | 屋形原町外地内 | 5,940,000 | 境界明確化業務 一式<br>(対象:25名、74筆、22.1ha、4,5,44林班)  | 群馬県森林組合連合会 |
| 沼田市43林班 森林整備実施計画調査委託   | 下発知町地内  | 396,000   | 標準地調査 一式<br>(対象:6.91ha、67 <sup>ノ</sup> ロック) | 群馬県森林組合連合会 |

| 経営管理権計画 |                           | 場所     | 対象森林 | 面積      | 計画期間                        |
|---------|---------------------------|--------|------|---------|-----------------------------|
| 集積      | 集R4-1~24<br>(公告:R4.10.31) | 屋形原町地内 | 4林班  | 25.85ha | 始 2022.11.1<br>終 2037.10.31 |
| 配分      | 配R4-1<br>(公告:R5.3.30)     | 屋形原町地内 | 4林班  | 12.76ha | 始 2023.4.1<br>終 2037.9.30   |

(カ) ウッドスタート事業

「木育」の一環として、市内で生まれた赤ちゃんへ、沼田市産材を使用し、市内木材加工業者が手作りした誕生祝い品の木製おもちゃ「沼田のてんぐつみき」とオリジナル巾着袋をプレゼントした。また、木材利用促進を図るため誕生祝い品の新たにデザインを作成。

木育推進のための「木育インストラクター養成講座」、「木育インストラクターフォローアップ講座」を開催した。

|          |      |
|----------|------|
| 誕生祝い品贈呈数 | 209個 |
|----------|------|

| 委託名                        | 請負額(円)    | 委託概要                                     | 請負業者          |
|----------------------------|-----------|--|---------------|
| 沼田市ウッドスタート(誕生祝い品)事業業務委託    | 1,123,100 | 企画監修、おもちゃ製作指導、玩具認定管理、木育インストラクター養成講座、各種資料 | (特非)芸術と遊び創造協会 |
| 沼田市誕生祝い品製作業務委託             | 3,960,000 | 誕生祝い品(木製おもちゃ)製作300個                      | 沼田製材業協同組合     |
| 沼田市木育インストラクターフォローアップ講座業務委託 | 337,700   | 木育インストラクター認定者のフォローアップ講座                  | (特非)芸術と遊び創造協会 |
| 沼田市誕生祝い品デザイン作成業務委託         | 968,000   | 沼田市誕生祝い品のデザイン作成及び現物サンプルの作成               | (特非)芸術と遊び創造協会 |

エ 森林整備活動ボランティア事業

活動団体、県及び市の3者で締結した「森林整備等の活動に関する協定書」に基づき、森林づくりボランティア活動を実施。

(ア) 活動団体：群馬県森林土木建設協会 (場所：上発知町地内市有地)

(イ) 活動団体：生活協同組合コープぐんま (場所：市民の森)

オ 市民の森管理事業

市民総参加による地域環境緑化を促進し、緑とのふれあいを通して情緒豊かな市民生活を助長するために整備した「市民の森」について、施設の維持管理を行った。

(13) 林道整備・維持管理事業

林道を安全に利用できるよう適正に維持管理を実施した。

ア 県補助事業(県単独林道改良事業：補助率 委託50%、工事60%)

| 工事名                    | 工事場所    | 請負額(円)     | 工事概要                            | 請負業者    |
|------------------------|---------|------------|---------------------------------|---------|
| 県単林道改良事業 林道老神穴原線安全施設工事 | 利根町穴原地内 | 22,044,000 | 落石防護網工<br>A=779.0m <sup>2</sup> | (株)椎坂建設 |
| 県単林道改良事業 林道赤倉栗生線安全施設工事 | 白沢町高平地内 | 9,933,000  | 落石防護網工<br>A=326.8m <sup>2</sup> | 阿部土建(株) |

| 委託名               | 委託場所         | 請負額(円)    | 委託概要      | 請負業者        |
|-------------------|--------------|-----------|-----------|-------------|
| 県単林道改良事業 橋梁塗膜調査業務 | 利根町輪組<br>外地内 | 1,034,000 | 橋梁塗膜調査 2橋 | (株)群馬分析センター |

イ 市単独事業

| 委託名                       | 委託場所         | 請負額(円)    | 委託概要                 | 請負業者                             |
|---------------------------|--------------|-----------|----------------------|----------------------------------|
| 林道平原立沢線外9路線<br>林道維持管理業務委託 | 利根町平川<br>外地内 | 1,210,000 | 草刈り、浚渫               | (株)沼田樹園                          |
| 林道上野線外8路線<br>林道維持管理業務委託   | 屋形原町<br>外地内  | 2,618,000 | 草刈り、浚渫               | (株)沼田樹園                          |
| 倒木処理等業務委託                 | 沼田地区(7件)     | 2,668,600 | 倒木処理、支障枝<br>伐採、堆積土撤去 | ※維持管理業務委託<br>以外の緊急処理<br>した各業務を集約 |
|                           | 利根地区(3件)     | 871,200   |                      |                                  |

(14) 水産

「ふるさとの魚」放流促進事業

市内の小学校・保育園・こども園・幼稚園を対象とし、自然の大切さを体験させ、魚に親しむ場の拡大を図るとともに、自然環境の悪化等で資源の減少が懸念されている魚種の放流事業等を利根漁業協同組合へ委託した。

|      |                      |        |         |  |
|------|----------------------|--------|---------|--|
| 委託団体 | 利根漁業協同組合             |        |         |  |
| 委託内容 | 春期稚魚放流(1小学校、5園:164名) | ヤマメ稚魚  | 14,000匹 |  |
|      | 秋期ふれあい(1小学校、4園:144名) | ニジマス成魚 | 102kg   |  |
| 委託費  | 1,406,320円           |        |         |  |

(15) 災害復旧事業(農地・農業用施設・林道)

集中豪雨等により被災した地区の農地・農業用施設及び林道の復旧を行った。

ア 農地災害復旧

| 地区   | 修繕 |            | 委託 |           | 備考 |
|------|----|------------|----|-----------|----|
|      | 件数 | 金額(円)      | 件数 | 金額(円)     |    |
| 沼田地区 | 16 | 24,522,412 | 15 | 3,821,785 |    |
| 白沢地区 | 0  | 0          | 1  | 275,000   |    |
| 利根地区 | 2  | 2,171,400  | 0  | 0         |    |

イ 農業用施設災害復旧

| 地 区  | 修 繕 |            | 委 託 |        | 備 考 |
|------|-----|------------|-----|--------|-----|
|      | 件数  | 金 額(円)     | 件数  | 金 額(円) |     |
| 沼田地区 | 25  | 36,598,650 | 0   | 0      |     |
| 白沢地区 | 1   | 949,300    | 0   | 0      |     |
| 利根地区 | 0   | 0          | 0   | 0      |     |

ウ 林道災害復旧

| 地 区  | 修 繕 |           | 委 託 |         | 備 考 |
|------|-----|-----------|-----|---------|-----|
|      | 件数  | 金 額(円)    | 件数  | 金 額(円)  |     |
| 沼田地区 | 8   | 5,517,545 | 2   | 392,161 |     |
| 白沢地区 | 3   | 891,000   | 0   | 0       |     |
| 利根地区 | 3   | 3,026,300 | 0   | 0       |     |

### 3 観 光 交 流 課

#### (1) 観光推進事業

##### ア 観光

※中止または縮小実施は、新型コロナウイルス感染症拡大防止によるもの。

##### (ア) 観光客入込

(人)

| 区 分            | 令和2年度     | 令和3年度     | 令和4年度     |
|----------------|-----------|-----------|-----------|
| たんばらスキーパーク     | 99,841    | 158,577   | 163,741   |
| たんばらラベンダーパーク   | 74,335    | 55,700    | 91,472    |
| 迦葉山・玉原高原       | 362,410   | 373,770   | 423,750   |
| りんご狩り等         | 71,671    | 96,900    | 176,999   |
| 道の駅 白沢         | 180,489   | 194,856   | 222,602   |
| ゴルフ場・初穂の湯      | 48,968    | 56,575    | 69,475    |
| 老神温泉           | 92,967    | 109,571   | 142,925   |
| 吹割の滝           | 409,900   | 359,000   | 485,000   |
| ふれあいの駅 南郷温泉    | 140,568   | 138,121   | 147,149   |
| 沼田公園（沼田市観光案内所） | 60,411    | 57,849    | 75,152    |
| 計              | 1,541,560 | 1,600,919 | 1,998,265 |

##### (イ) 補助事業の概要

| 事 業                    | 団体等の名称                 | 摘 要       |
|------------------------|------------------------|-----------|
| 沼田市観光協会補助              | 沼田市観光協会                | 観光宣伝事業の実施 |
| 観光宣伝事業<br>（沼田観光親善大使）補助 | 沼田商工会議所                | 事業中止      |
| りんご組合補助                | 沼田市りんご組合               | 観光宣伝事業の実施 |
| 沼田公園桜まつり補助             | 沼田商工会議所                | 縮小して実施    |
| 沼田花火大会補助               | 沼田花火大会実行委員会            | 制限をかけて実施  |
| 白沢高原りんご・ぶどう祭り<br>補助    | 白沢高原りんご・ぶどう祭り<br>実行委員会 | 事業中止      |
| 白沢地域特産物収穫感謝祭<br>補助     | 白沢地域特産物収穫感謝祭<br>実行委員会  | 事業中止      |

##### (ウ) 観光宣伝事業

###### ①沼田市観光活性化推進協議会（平成27年度設立）

○協議会

第1回協議会

10月 6日

第2回協議会

1月12日

###### ②パブリシティ活動

新聞社、雑誌社、テレビ局等への広報活動の実施



③エージェントへの観光誘致活動

○ツーリズムEXPOジャパン2022 9月22日～23日

④パンフレット等の作成

観光キャンペーン等の中止により配布数が減少したため、新規作成、増刷なし

⑤観光キャンペーン等の実施

○大阪お城フェス2022

※パンフレット配架のみ 8月12日～14日

○利根沼田地域観光キャンペーン

・利根沼田観光キャンペーンinららん藤岡 7月24日

・群馬フェア（イオンモール太田）

※パンフレット及びポスターの配架 10月26日～30日

・利根沼田観光キャンペーンin太田強戸PA 1月22日

○「SLおもてなし」イベント

・パンフレット配布及び抽選会、JR水上駅、水上駅転車台広場

4月29日、7月31日、8月7日、9月17日、10月10日

○上毛高原駅40周年感謝祭への参加

・マイ箸作り体験の実施及びイベント内抽選会の景品を提供 11月12日

⑥インバウンド推進事業

○（一財）自治体国際化協会PR事業（トランドラン）への投稿

・Facebook、Instagramへの投稿 10月31日～11月5日

○外国人をおもてなし！インバウンドセミナー

1月19日～20日

⑦首都圏を中心とした宣伝誘客業務

○首都圏の消費者等へ沼田市を宣伝し、誘客活動を行った。

マスコミ（新聞・雑誌・テレビ・ラジオ等）への広報宣伝活動、観光企画の立案等

⑧（一社）日本旅行写真家協会との連携事業

○沼田フォトコンテスト作品展示及び表彰

・2022作品表彰（表彰状等の発送をもって表彰）

コンテスト応募作品数 217点（58人）

・2022作品展示（テラス沼田1階多目的スペース） 3月15日～26日

出展作品数 入賞作品20点

○写真教室

・「プロに学ぶ写真教室～秋の菌原湖を撮影してみよう～」 11月10日

参加人数 16人

撮影場所 菌原湖周辺

⑨『えだまメンチ』推進活動

令和3年度にて、市内全小中学校への学校給食提供時の学校訪問が終了したため、

令和4年度より実施なし

⑩利根実業高等学校によるB級グルメ試作品研究

⑪日本ロマンチック街道イベント事業

○新聞紙面広告掲載

○日本ロマンチック街道 家たびスタンプラリー 1月14日～3月10日

⑫奥利根ゆけむり街道利用促進事業

○メディアを利用したPR

○奥利根ゆけむり街道ガイドマップ修正増刷

○利根沼田サイクルツーリズム推進事業への参画

《参考：一般社団法人沼田市観光協会へ業務移管》

・たんばら高原星空観察会（R2～）

・駅からハイキング、駅から観タクン、フィルムコミッション業務（R3～）

(エ) 歴史資源活用推進事業

○上州沼田真田まつりの開催

10月30日

・デジタルスタンプラリー

・沼田公園野外イベント（武将を探せ、武将演舞など）

(オ) 玉原湿原保全事業

玉原湿原に関する提言（平成4年3月）を受け、その実現に向けて平成5年度より継続して実施した。

・植生変遷に関する調査

令和3年度にて玉原湿原の大部分の調査が終了したため、環境の変化等調査の必要が生じた場合に再開することとして取り置きとした。

(カ) 新型コロナウイルス感染症対策事業

①周遊バス誘致事業

新型コロナウイルスの影響により減少した観光客の回復を図るため、貸切バスツアーを行う旅行会社に対し助成を行うことにより、本市への誘客促進を図った。

・業務委託先：沼田市観光協会

・実績：ツアーバス 1, 186台（39, 890人）

②愛郷ぐんま×tengoo事業

群馬県が実施する「愛郷ぐんまキャンペーン」と連携し、電子地域通貨「tengoo」を付与する事で、本市への誘客促進及び消費喚起を図った。

市内宿泊施設：32施設 利用者数：32, 323人

期間 4月1日～4月28日、5月9日～8月31日

③ウインターシーズン誘客事業

ウインターシーズンにおける本市への誘客促進を図るため、たんばらスキーパークのスキーパックを利用した宿泊者に、同スキーパーク内で使えるクーポン券を配布した。

期間 4月1日～5月8日 996人

イ 基金

令和4年度末現在高

(円)

| 区 分        | 残高          |
|------------|-------------|
| 玉原環境整備基金   | 48,004,540  |
| 沼田城建設基金    | 92,017,112  |
| 観光施設建設基金   | 69,497,389  |
| 温泉事業基金     | 125,278,135 |
| 老神温泉施設建設基金 | 0           |

ウ 玉原施設及び利用状況等

(ア) 野外活動施設利用状況

利用中止：キャンプ場、テニスコート、ソフトボール、野外ステージ

(イ) 第三セクター会社概要

- ①社 名 玉原東急リゾート株式会社
- ②本 社 群馬県沼田市
- ③資 本 金 1億円
- ④出資比率 沼田市10% 東急不動産(株)90%
- ⑤役 員 代表取締役社長 中 村 賢 (東急不動産(株))  
取締役 星 野 稔 (沼田市)  
取締役 釜 江 良 尚 (東急不動産(株))  
監 査 役 久 保 健 二 (沼田市)  
田 倉 一 成 (東急不動産(株))
- ⑥設 立 昭和62年5月29日
- ⑦事業内容 ・索道事業並びにスキー場の経営  
・ラベンダーを中心とする花卉園の経営  
・食堂、売店、宿泊施設、スポーツ施設、遊戯施設の経営ほか

(ロ) たんばらラベンダーパーク概要

- ①開業期間 (2022シーズン)  
令和4年 7月 9日オープン  
令和4年 8月28日クローズ
- ②入込人数 (2022シーズン)  
91,472人

(ハ) たんばらスキーパーク概要

- ①開業期間 (2022～2023シーズン)  
令和4年12月 4日オープン  
令和5年 4月30日クローズ

②入込人数 (2022～2023シーズン)  
156,691人

エ 道の駅管理運営事業

(ア) 道の駅「白沢」の清掃等管理業務を第三セクターである(株)白沢振興公社へ委託して実施した。

・施設概要

①登録日 平成9年4月11日

②敷地面積 29,547㎡

③施設内容 駐車場、トイレ・展望台・屋外ステージ、芝生広場、四阿、木橋、せせらぎ・散策路・池、木製遊具等

(イ) 白沢地域特産物展示即売施設管理運営事業

指定管理者として(株)白沢振興公社を指定して実施した。

・施設概要

①構造 木造一部鉄筋コンクリート造り 平屋建て

②敷地面積 1,594.29㎡

③建築面積 563.64㎡

④延床面積 563.64㎡

⑤施設内容 地域特産物販売所、調理実習室、伝承学習室、展示ホール、事務所、情報展示コーナー、便所、休憩室、倉庫等

⑥利用者数 84,087人

(ウ) 白沢高原温泉望郷の湯管理運営事業

指定管理者として(株)白沢振興公社を指定して実施した。

・施設概要

①構造 木造一部鉄筋コンクリート造 (一部2階)

②敷地面積 4,030.30㎡

③建築面積 1,831.89㎡

④延床面積 1,822.59㎡

⑤施設内容 ○和の湯 (内風呂、露天風呂、水風呂、サウナ、脱衣所、洗い場、便所、デッキ等)

○洋の湯 (内風呂、露天風呂2箇所、ジャグジーバス、水風呂、サウナ、脱衣所、洗い場、便所、デッキ等)

○飲泉所

○レストラン (木漏れ日の間、小上り席、個室)

○休憩室 (和室 3室、まつりの間)

○機械室 3室 (給湯、給水設備等)

○貯水槽、浄化槽 2基

○その他（出合いの間、喫煙所、マッサージ室、便所、事務室、倉庫）

⑥利用者数 138,515人

(エ) 第三セクター概要

- ①社 名 株式会社白沢振興公社
- ②資 本 金 25,000,000円
- ③出 資 比 率 白沢高原リゾート(株)60%沼田市39.2%  
利根郡信用金庫0.8%
- ④役職員構成 (令和5年3月31日現在)  
取締役 4名  
監査役 2名  
従業員 27名
- ⑤設 立 平成8年5月8日

(2) 利根観光事業

ア 補助事業の概要

| 事 業                          | 団 体 等 の 名 称          | 摘 要             |
|------------------------------|----------------------|-----------------|
| 利根町観光協会補助                    | 利根町観光協会              | 観光宣伝事業の実施       |
| 老神温泉大蛇まつり補助<br>【規模縮小：補助事業中止】 | 老神温泉観光協会             | 観光宣伝事業の実施       |
| 菌原湖堰堤まつり補助                   | 菌原湖堰堤まつり<br>実行委員会    | 観光宣伝事業の実施       |
| とねふるさと風のまつり補助<br>【中止】        | とねふるさと風のまつり<br>実行委員会 | 観光宣伝事業の実施       |
| 老神温泉そば祭り補助<br>【中止】           | そば祭り実行委員会            | 観光と農業の連携振興<br>等 |
| 老神温泉雪ほたる補助<br>【中止】           | 老神温泉観光協会             | 観光宣伝事業の実施       |
| 節分祭花火大会補助                    | 老神温泉観光協会             | 観光宣伝事業の実施       |

イ 観光宣伝事業

利根町観光協会に観光宣伝を委託し、観光のPR・キャンペーン・各種メディアを利用し観光宣伝を実施した。

【観光パンフレット等増刷】

| 内 容  | 部 数     |
|------|---------|
| 吹割の滝 | 50,000部 |

【観光客の誘客を図るための主なイベント】

| 実 施 日  | 内 容                        |
|--------|----------------------------|
| 4月 18日 | 吹割の滝の安全祈願祭並びに滝開き【関係者のみで開催】 |

|     |     |                           |
|-----|-----|---------------------------|
| 8月  | 日   | とねふるさと風のまつり【中止】           |
| 9月  | 日   | 2022老神温泉そば祭り【中止】          |
| 10月 | 日   | 太田市スポーツレクリエーション祭【中止】      |
| 2月  | 日   | 鴻巣びっくりひな祭り利根町観光キャンペーン【中止】 |
| 3月  | 19日 | 上州ぬまたの物産展（川口市：物産）         |

ウ 観光施設維持管理事業

- (ア) 観光施設・設備の修繕、吹割の滝遊歩道の安全対策工事を実施した。  
 (イ) 吹割の滝安全対策のため警備員配置を実施した。  
 (ウ) 観光施設（吹割の滝2カ所、菌原湖2カ所、老神地区2カ所、望郷ライン1カ所）のトイレ等清掃を実施した。  
 (エ) 各看板用地等借地料（市内・外）の支払いを実施した。

エ 観光会館費

利根観光会館1年間使用の光熱費や施設・設備の維持管理等を実施した。

オ 南郷温泉しゃくなげの湯管理運営事業

南郷温泉しゃくなげの湯の管理運営業務について、第三セクターである（株）利根町振興公社を指定管理者として指定し、管理権限を委任して実施した。

利用者数 115,771人 対前年比 106.5%

参考：令和3年度累計 108,674人

カ 利根南部総合交流促進施設管理運営事業

利根南部総合交流促進施設の管理運営業務について、第三セクターである（株）利根町振興公社を指定管理者として指定し、管理権限を委任して実施した。

利用者数 31,378人 対前年比 106.6%

参考：令和3年度累計 29,447人

キ 曲屋管理運営事業

田園空間整備事業により整備した南郷の曲屋を指定管理委託により公開し、農村と都市の交流を通して地域の活性化を図った。

腐朽による茅の痩せ等が目立っていた茅葺屋根の葺き替え工事を実施した。

| 地区名<br>(事業場所) | 事業費<br>(市単独事業)  | 事業概要  |
|---------------|---|---|
| 南郷<br>(南郷の曲屋) | 8,876,878円<br>【財源内訳】<br>起債<br>8,800,000円<br>市費<br>76,878円 | 指定管理料 8,830,000円<br>・委託先 (株)利根町振興公社<br>・委託内容 管理、運営<br>建物保険料 46,878円 |

### (3) 都市間交流事業

本市の魅力や可能性を再発見、再認識し、都市部へ情報発信を行うとともに、交流事業の推進により、交流人口の増加、二地域居住や定住の促進を図り、地域経済の活性化を図るために次のとおり事業を行った。

#### ア 沼田市交流居住促進協議会

都市住民が抱く「ふるさと回帰志向」への対応として、地域資源及び人材を活用した体験ツアーの企画や、受け入れ体制の整備及び都市部への販路拡大、沼田市の認知度を向上させるためのPR活動を行った。ほか、本市への移住希望者に対するアドバイスや移住された後のフォローを行う「移住コンシェルジュ」を4名配置し、相談体制の充実を図った。

また、ホームページを開設し、グローバルに情報を発信。農業系のウェブサイトへ市内のリンゴ農家と移住者の紹介を特集記事として掲載した情報を再発信した。

##### ・全体会議の開催

第1回 令和4年 5月26日（木）

第2回 令和4年12月19日（月）

#### イ 新宿の森・沼田

平成22年3月6日に新宿区との間で調印（令和2年2月20日にさらに5年間延長で調印）した「地球環境保全のための連携に関する協定」にもとづき、森林の保護、育成を通じた自然とのふれあいや環境学習の場として、高平公益社所有地の森林整備を新宿区が行うこととし、白沢町内の各種団体の協力を得て下草刈り及び交流会を実施してきた。

令和4年度の「新宿の森・沼田」交流会は、新型コロナウイルス感染症拡大防止の観点から中止としたが、令和5年度実施に向けた新宿区職員による視察を行った。

#### ウ 沼田市田舎体験ツアー

##### (ア) スローフード編

つなぐ棚田遺産の石墨棚田を活用した沼田市田舎体験ツアーを、薄根地域ふるさと創生推進協議会の協力により開催

|      |                            |
|------|----------------------------|
| 期 日  | 令和4年8月28日（日）               |
| 場 所  | 石墨棚田及びくわのみハウス（石墨町地内）       |
| 参加者  | 延べ20名（大人16人、子ども4人）         |
| 体験内容 | 野菜の収穫、収穫した野菜の調理、棚田で自然観察 など |

※7月と10月に予定していた南郷の曲屋での田舎体験は屋根改修中のため中止

##### (イ) みそ作り編

薄根地域ふるさと創生推進協議会との共同事業として実施

|      |   |
|------|---|
| 期 日  | 令和5年2月18日（土）、19日（日）、25日（土）、<br>26日（日）、3月4日（土）、5日（日） |
| 場 所  | くわのみハウス（石墨町地内）                                      |
| 参加者  | 計60組 88名（大人75人、子ども13人）                              |
| 体験内容 | みそづくり、昼食交流会   |

## エ 下田市「黒船祭」参加

姉妹都市下田市で開催される「黒船祭」に沼田の踊りを披露するために参加し、下田市民との交流を深めるとともに本市のPRを行った。(隔年)

- ・開催日…令和4年5月21日(土)～22日(日)
- ・参加者…市民21名(公募による)、沼田観光親善大使は活動休止中のため不参加

## オ 都市部との交流事業の展開

新宿区や板橋区などの都市部や県内東毛地域などで開催するイベントに参加し、本市の観光・物産等の情報発信を行った。

### (ア) 参加した事業

- 令和4年6月 1日～5日 新宿区「エコライフまつり」(パネル出展のみ)  
6月19日 新宿区「四谷ひろばフェス」  
8月27日・28日 川口市「観光物産協会展示即売会」  
9月25日 新宿区「UTCオンステージ&たんす緑と花のまちづくりフェア」  
10月22日・23日 太田市「太田スポーツ・レクリエーション祭」  
10月23日 新宿区「榎町地域センターまつり」  
11月5・6日 新宿区「GTFグリーンチャレンジデーin新宿御苑」  
11月20日 館林市「産業祭」  
12月24日 新宿区「まちの先生見本市」(パネル出展のみ)  
※新宿区が作成するプログラムガイドブックに本市のお米づくり体験を掲載
- 令和5年3月10～12日 港区「白金ミートフェスティバル」

## カ 移住・定住、二地域居住の促進

県などが主催する移住相談会への参加、県主催によるみなかみ町との合同移住セミナーの開催、さらに移住促進通勤費補助金や移住支援金、トライアルステイ補助金、移住促進トライアルハウスを整備し、本市への移住・定住、二地域居住の促進を行った。

また、地域おこし協力隊の委嘱を行い、移住促進と併せて地域の活性化を図った。

さらに移住者向けの空き家物件情報について、平成22年4月1日より「沼田市の空き家情報バンクに関する協定」を結んでいる社団法人宅地建物取引業協会沼田支部の協力により「ぬまた暮らしの物件情報バンク」として令和3年8月1日に体制を整備し、同年9月8日から市のホームページで広く物件情報の発信を行った。

### (ア) 移住相談会

- 毎週火・木曜日と、毎月第1・第3日曜日に沼田市オンライン移住相談会を開設
- 令和4年 9月25日 ふるさと回帰フェア2022(東京国際フォーラム)  
11月20日 オールぐんま移住相談会(東京交通会館)
- 令和5年 3月 3日 利根沼田オンライン移住セミナー(みなかみと合同)  
通年 ぐんま暮らし市町村連携オンライン移住相談デスク



(イ) 移住促進通勤費補助金

本市の移住・定住の人口の増加を図るとともに、将来にわたって活力ある地域社会を実現することを目的として、本市へ転入した者のうち、新幹線を利用して群馬県外に通勤する者に対し、通勤費の一部に補助を行った。

|            |    |                 |
|------------|----|-----------------|
| 平成29年度利用者数 | 2名 | (交付金額：227,300円) |
| 平成30年度利用者数 | 2名 | (交付金額：480,000円) |
| 令和元年度利用者数  | 2名 | (交付金額：480,000円) |
| 令和2年度利用者数  | 2名 | (交付金額：54,600円)  |
| 令和3年度利用者数  | なし |                 |
| 令和4年度利用者数  | 1名 | (交付金額：60,000円)  |

(ウ) 移住促進トライアルハウス～ぬまた暮らしの家～

本市への移住・二地域居住希望者に対し、一定期間、本市での生活体験ができる機会を提供するため、「移住促進トライアルハウス～ぬまた暮らしの家～」を整備し、移住二地域居住の推進により人口の流入を促し、市の活性化を図ることを目的として、平成28年2月より運用を開始した。

|            |         |                                  |
|------------|---------|----------------------------------|
| 平成27年度利用者数 | 2組 3名   | (平成28年2月運用開始)                    |
| 平成28年度利用者数 | 18組 52名 |                                  |
| 平成29年度利用者数 | 25組 61名 |                                  |
| 平成30年度利用者数 | 33組 67名 |                                  |
| 令和元年度利用者数  | 36組 86名 |                                  |
| 令和2年度利用者数  | 12組 28名 | ※新型コロナウイルス感染症の影響により<br>6ヶ月間利用停止  |
| 令和3年度利用者数  | 7組 25名  | ※新型コロナウイルス感染症の影響により<br>約8ヶ月間利用停止 |
| 令和4年度利用者数  | 29組 72名 |                                  |

(エ) 移住支援金事業補助金

首都圏から本市への移住者に移住支援金を交付することにより、移住に係る一時的な経済負担の軽減を図り、もって首都圏から本市への移住の促進を図るとともに、地域の活性化に資する人材を確保することを目的として、一定の要件を満たす者に補助した。

|       |                 |     |
|-------|-----------------|-----|
| 令和4年度 | テレワークによる移住者(単身) | 1世帯 |
|       | (2人以上)          | 1世帯 |

(オ) トライアルステイ補助金

本市への移住・二地域居住希望者に対し、トライアルハウス以外の地域で本市の体験ができるよう、市内宿泊施設に連泊した移住希望者への宿泊費補助として「トライアルステイ補助金」を整備した。

令和4年度 申請なし

(カ) 地域おこし協力隊の委嘱

- ・薄根地域ふるさと創生推進協議会の運営  
令和元年1月1日～令和4年10月30日 1名
- ・南郷の曲屋管理組合の運営  
令和4年1月1日～令和4年12月31日 1名
- ・石墨棚田利活用（薄根地域ふるさと創生推進協議会）  
令和5年1月1日～ 1名
- ・移住促進（交流居住促進協議会）  
令和5年3月1日～ 1名

キ オンライン移住相談環境整備事業

新型コロナウイルス感染症対策として、オンラインによる移住相談が可能な環境を令和2年度に整備し、移住者からのヒアリングや市内の現状を動画配信するなど相談事業を実施している。

ク グリーン・ツーリズムの推進

少子高齢化が進むなか、田舎暮らしや自然とのふれあいに興味のある市外の人とのマッチングにより、農業における人手不足解消と農業と観光の両立による収入の増加を図るため、群馬県初の「つなぐ棚田遺産 石墨棚田」を活用する薄根地域ふるさと創生推進協議会が取り組む活動に協力し、更なるPRに向けて令和4年8月29日に国の指定棚田地域の指定を受けた。

**(4) 地域資源プロモーション事業**

首都圏において物産展を開催し、地元製品の魅力と沼田市の観光資源のPRを行った。  
埼玉県川口駅東口公共広場キュポ・ラ広場「上州ぬまたの物産展」

| 期 日               | 場 所                   | 出展業者・団体 |
|-------------------|-----------------------|---------|
| 令和5年3月18日・<br>19日 | 埼玉県川口駅東口公共広場「キュポ・ラ広場」 | 6       |

# 《都 市 建 設 部》

## 1 建 設 課

### (1) 土木に関する一般事務

|   |           |    |      |
|---|-----------|----|------|
| ア | 道路占用許可申請  |    |      |
|   | 長期        | 有料 | 25件  |
|   |           | 免除 | 92件  |
|   | 短期        | 有料 | 15件  |
|   |           | 免除 | 9件   |
| イ | 公共物使用許可申請 | 有料 | 59件  |
|   |           | 免除 | 51件  |
| ウ | 用途廃止申請    |    | 12件  |
| エ | 官民境界確認申請  |    | 133件 |
| オ | 自費工事承認申請  |    | 12件  |
| カ | 陳情に関する調べ  |    |      |
|   | 市道の整備について |    | 60件  |
|   | 河川整備について  |    | 4件   |
|   | 県への陳情     |    | 2件   |
|   | その他       |    | 34件  |

### (2) 土木工事

#### ア 道路改良工事

(単位：円)

| 工 事 名                   | 請 負 額      | 請 負 者   |
|-------------------------|------------|---------|
| 市道大原老神線道路改良工事<br>(R3繰越) | 32,747,000 | 岡村工業(株) |
| 計                       | 32,747,000 |         |

#### イ 維持補修工事

(単位：円)

| 工 事 名                | 請 負 額      | 請 負 者           |
|----------------------|------------|-----------------|
| 市道白沢・川場線道路補修工事       | 3,674,000  | 井上総建(有)         |
| 市道農政通り線道路補修工事        | 990,000    | (株)沼建           |
| 市道屋地川1号線外道路補修工事      | 2,233,000  | 目黒建設(有)         |
| 市道高平・平出線道路補修工事       | 2,288,000  | 成和工業(株)         |
| 市道大倉線道路補修工事          | 5,610,000  | (株)沼建           |
| 市道上沼須新町線道路補修工事       | 3,707,000  | (株)UMEZAWA      |
| 市道佐々木新田5号線道路補修工事     | 1,232,000  | (株)オーケンコーポレーション |
| 市道輪久原二本松線道路補修工事      | 2,376,000  | (有)丸星建設         |
| 市道倉内通り線道路補修工事        | 1,551,000  | (株)春原ハウジング      |
| 市道園原大原線道路補修工事        | 1,826,000  | (有)丸星建設         |
| 市道上久屋南北5号線外1路線道路補修工事 | 17,578,000 | (有)吉澤建材興業       |

| 工 事 名                 | 請 負 額      | 請 負 者      |
|-----------------------|------------|------------|
| 市道善桂寺岡谷線道路補修工事        | 5,181,000  | (株)戸部組     |
| 市道上原横塚線道路補修工事         | 3,993,000  | 目黒建設(有)    |
| 市道発知幹線道路補修工事          | 4,202,000  | 佐野建設(株)    |
| 市道金井線道路補修工事 (R3繰越)    | 11,858,000 | (株)トーリン    |
| 市道市役所東脇線道路補修工事 (R3繰越) | 10,384,000 | (株)春原ハウジング |
| 市道久屋中央線道路補修工事 (R3繰越)  | 6,259,000  | 金子建設(株)    |
| 計                     | 84,942,000 |            |

ウ 施設整備工事

(単位：円)

| 工 事 名        | 請 負 額     | 請 負 者      |
|--------------|-----------|------------|
| 防護柵設置工事      | 4,620,000 | (有)高橋塗装工業所 |
| 市道恩田線防護柵設置工事 | 374,000   | 西山建設(株)    |
| 計            | 4,994,000 |            |

エ 橋梁補修工事

(単位：円)

| 工 事 名                     | 請 負 額       | 請 負 者   |
|---------------------------|-------------|---------|
| 内楽橋橋梁補修工事 (その2)<br>(R3繰越) | 118,041,000 | 沼田土建(株) |
| 市道内楽橋線水道移設工事 (R3繰越)       | 4,950,000   | 沼田土建(株) |
| 計                         | 122,991,000 |         |

オ 消雪施設工事

(単位：円)

| 工 事 名                     | 請 負 額     | 請 負 者   |
|---------------------------|-----------|---------|
| 寺久保坂融雪施設 (第1工区) 循環ポンプ交換工事 | 1,628,000 | 萬屋建設(株) |
| 計                         | 1,628,000 |         |

カ 災害復旧工事

(単位：円)

| 工 事 名                  | 請 負 額     | 請 負 者     |
|------------------------|-----------|-----------|
| 市道奈良岡谷線道路災害復旧工事        | 1,364,000 | 牧野建設(株)   |
| 市道曲尺手城堀北添線外1路線道路災害復旧工事 | 2,233,000 | 佐野建設(株)   |
| 市道大原老神線道路災害復旧工事        | 2,222,000 | 岡村工業(株)   |
| 市道竹替戸沢浦線道路災害復旧工事       | 3,630,000 | (有)ウメジマ工業 |
| 市道沼田西部土地改良7号線道路災害復旧工事  | 1,056,000 | (有)阿巧     |
| 市道大倉線外1路線道路災害復旧工事      | 6,666,000 | 佐野建設(株)   |
| 市道横子旭大竹線道路災害復旧工事       | 2,222,000 | (有)阿巧     |

| 工 事 名            | 請 負 額      | 請 負 者   |
|------------------|------------|---------|
| 市道後坂天ヶ峯線道路災害復旧工事 | 4,785,000  | (株)村山建設 |
| 市道羽根沢支線道路災害復旧工事  | 1,980,000  | 鈴木建設    |
| 普通河川小沢川災害復旧工事    | 3,267,000  | (株)戸部組  |
| 市道砂川二本松線道路災害復旧工事 | 2,365,000  | (有)山藤   |
| 計                | 31,790,000 |         |

### (3) 測量設計委託等

#### ア 土木関係

(単位：円)

| 業 務 名                  | 請 負 額     | 請 負 者        |
|------------------------|-----------|--------------|
| 市道市役所東脇線用地測量業務委託       | 275,810   | 土地家屋調査士武井文雄  |
| トンネル補修詳細設計業務委託         | 2,475,000 | (株)アイ・ディー・エー |
| 市道峯改戸本線支障木伐採業務委託       | 42,900    | (株)沼田樹園      |
| 市道草刈業務委託               | 1,309,000 | 鈴木建設         |
| 市道望郷ライン草刈業務委託          | 1,760,000 | 鈴木建設         |
| 市道望郷ライン草刈業務委託(その2)     | 435,930   | 鈴木建設         |
| 市道下川田屋形原線外2路線支障木伐採業務委託 | 343,200   | 鈴木建設         |
| 市道高平・モモガイ線外2路線樹木伐採業務委託 | 253,000   | (有)吉澤建材興業    |
| 市道センノジョウ線支障木伐採業務委託     | 206,250   | (有)岡谷園芸      |
| 市道曲尺手城堀北添線倒木伐採業務委託     | 436,700   | 佐野建設(株)      |
| 市道奈良蘭林道線支障木伐採業務委託      | 75,900    | 三ツ矢建設(有)     |
| 市道草刈業務委託(白沢町管内)        | 1,980,000 | (有)利根緑化      |
| 市道草刈業務委託(利根町管内)        | 770,000   | 鈴木建設         |
| 内楽橋樹木伐採業務委託            | 990,000   | 沼田土建(株)      |
| 市道高橋場善桂寺線支障木伐採業務委託     | 99,000    | (有)岡谷園芸      |
| 市道迦葉舟木線支障木伐採業務委託       | 99,000    | (有)岡谷園芸      |
| 市道十二反・岩坂線樹木伐採業務委託      | 341,000   | (株)緑志        |
| 滝坂川支障木伐採業務委託           | 1,518,000 | (株)岡谷園芸      |
| 市道上発知土地改良20号線土砂撤去業務委託  | 565,400   | 牧野建設(株)      |
| 市道恩田線側溝浚渫業務委託          | 165,000   | (株)戸部組       |
| 市道金井線側溝浚渫業務委託          | 370,040   | (株)沼建        |
| 市道竹替戸沢浦線側溝浚渫業務委託       | 429,000   | (有)ウメジマ工業    |
| 市道奈良大橋線横断側溝浚渫排土業務委託    | 107,800   | 目黒建設(有)      |
| 市道迦葉山線側溝浚渫業務委託         | 550,000   | (株)沼建        |
| 市道桜町南北1号線側溝浚渫業務委託      | 220,000   | (株)沼建        |
| 沼田平用水水路浚渫業務委託          | 110,000   | (株)沼建        |
| 市道平原線道路法面詳細設計業務委託      | 3,728,000 | (株)アイ・ディー・エー |

| 業 務 名                    | 請 負 額      | 請 負 者                |
|--------------------------|------------|----------------------|
| 市道温湯支線補強工法検討業務委託         | 2,255,000  | 技研コンサル(株)            |
| トンネル点検業務委託               | 5,500,000  | アジア航測(株)北関東支店        |
| 沼田市有害物質含有塗膜分析調査業務委託      | 6,930,000  | (株)環境技研              |
| 橋梁補修設計業務委託(その1)          | 22,792,000 | 都市開発設計(株)利根沼田事務所     |
| 橋梁補修設計業務委託(その2)          | 5,214,000  | 都市開発設計(株)利根沼田事務所     |
| 岡谷大橋設計積算業務委託             | 2,290,420  | (公財)群馬県建設技術センター      |
| 八万橋設計積算業務委託              | 1,188,000  | (公財)群馬県建設技術センター      |
| 市道国立病院市坂線外1路線舗装補修設計業務委託  | 3,003,000  | 技研コンサル(株)            |
| 川場滝田堰用水堰ざらい委託            | 66,000     | 川場滝田堰用水組合            |
| 川場滝田堰用水法面草刈業務委託          | 198,000    | (有)利根緑化              |
| 滝坂川維持管理業務委託              | 203,500    | (株)オーケンコーポレーション      |
| 川場滝田堰用水支障木伐採業務委託         | 792,000    | (有)利根緑化              |
| 滝坂川樹木伐採業務委託              | 102,300    | (株)オーケンコーポレーション      |
| 市道大倉線土砂撤去業務委託(災害復旧)      | 164,065    | 牧野建設(株)              |
| 市道狩又線土砂撤去業務委託(災害復旧)      | 94,600     | 三ツ矢建設(有)             |
| 市道奈良岡谷線側溝浚渫業務委託(災害復旧)    | 124,465    | 牧野建設(株)              |
| 市道升形西線外2路線側溝浚渫業務委託(災害復旧) | 407,000    | 小坂建設(株)              |
| 工作物設置業務委託                | 2,365,000  | 三川建設(株)              |
| 道路台帳補正業務委託               | 7,018,000  | 国際航業(株)群馬営業所         |
| 道路管理システム保守業務             | 220,000    | 国際航業(株)群馬営業所         |
| 道路管理システム境界確定情報登録業務       | 9,317,000  | 国際航業(株)群馬営業所         |
| 道路管理システム法定外公共物譲与図登録業務    | 5,544,000  | 国際航業(株)群馬営業所         |
| 三峰山トンネル防災設備保守点検業務委託      | 8,470,000  | 利根電気工事(株)沼田支店        |
| 池田トンネル防災設備保守点検業務委託       | 693,000    | (有)矢島電気商会            |
| 三峰山トンネル自家用電気工作物の保安管理業務委託 | 150,480    | (一般)関東電気保安協会         |
| 道路清掃作業業務委託               | 1,892,000  | 日本ロード・メンテナンス(株)北関東支店 |
| 市道駅前通り線消雪施設保守管理委託        | 1,210,000  | 角屋工業(株)              |
| 市道駅前通り線消雪施設管理出動委託        | 146,564    | 角屋工業(株)              |
| 寺久保坂融雪施設保守管理委託           | 3,729,000  | 萬屋建設(株)              |

| 業 務 名                          | 請 負 額       | 請 負 者        |
|--------------------------------|-------------|--------------|
| 沼田駅前ロータリー融雪設備自家用電気工作物の保安管理業務委託 | 302,632     | (一般)関東電気保安協会 |
| 計                              | 112,037,956 |              |

イ 除雪（排雪）関係 (単位：円)

| 業 務 名        | 請 負 額      | 請 負 者    |
|--------------|------------|----------|
| 道路除雪（排雪）作業委託 | 68,722,249 | 市内業者 24者 |
| 計            | 68,722,249 |          |

(4) カーブミラー設置工事

新 設 4基

(5) 他課よりの依頼工事等

土木関係 (単位：円)

| 工 事 名          | 請 負 額      | 請 負 者      |
|----------------|------------|------------|
| 沼田市道路標示整備第1期工事 | 8,019,000  | 新日東(株)     |
| 沼田市道路標示整備第2期工事 | 1,463,000  | 高橋塗装工業所(有) |
| 道路後退道路工事       | 3,993,000  | 目黒建設(有)    |
| 計              | 13,475,000 |            |

(6) 負担金等

土木関係 (単位：円)

| 工 事 名                | 請 負 額      | 請 負 者           |
|----------------------|------------|-----------------|
| 沼田市の管理する橋梁定期点検       | 20,152,000 | (公財)群馬県建設技術センター |
| 沼田市の橋梁長寿命化修繕計画更新業務   | 1,848,000  | (公財)群馬県建設技術センター |
| 沼田市のトンネル長寿命化修繕計画更新業務 | 2,475,000  | (公財)群馬県建設技術センター |
| 計                    | 24,475,000 |                 |

## 2 建築住宅課

### (1) 建築基準法関係

建築基準法の規定に基づき、次のとおり特定行政庁及び建築主事にかかる事務を行った。

#### ア 建築確認申請

(単位：円)

| 種類（区分）         | 手数料    | 件数 | 収入額     | 令和3年度実績 |         |
|----------------|--------|----|---------|---------|---------|
|                |        |    |         | 件数      | 収入額     |
| 建築物確認 (A≤30)   | 10,000 | 3  | 30,000  | 3       | 30,000  |
| 〃 (30<A≤100)   | 15,000 | 12 | 180,000 | 19      | 285,000 |
| 〃 (100<A≤200)  | 22,000 | 20 | 440,000 | 13      | 286,000 |
| 〃 (200<A≤500)  | 35,000 | 1  | 35,000  | 1       | 35,000  |
| 小計             |        | 36 | 685,000 | 36      | 636,000 |
| 建築物計画変更 (A≤30) | 10,000 | 4  | 40,000  | 3       | 30,000  |
| 〃 (30<A≤100)   | 15,000 | 1  | 15,000  | 0       | 0       |
| 〃 (100<A≤200)  | 22,000 | 0  | 0       | 0       | 0       |
| 〃 (200<A≤500)  | 35,000 | 0  | 0       | 0       | 0       |
| 小計             |        | 5  | 55,000  | 3       | 30,000  |
| 工作物            | 13,000 | 0  | 0       | 0       | 0       |
| 計画通知（市は0円）     | 15,000 | 0  | 0       | 3       | 0       |
| 合計             |        | 41 | 740,000 | 42      | 666,000 |

#### イ 建築確認検査

(単位：円)

| 種類（区分）         | 手数料    | 件数 | 収入額     | 令和3年度実績 |           |
|----------------|--------|----|---------|---------|-----------|
|                |        |    |         | 件数      | 収入額       |
| 建築完了検査 (A≤ 30) | 15,000 | 3  | 45,000  | 4       | 60,000    |
| 〃 (30<A≤100)   | 19,000 | 10 | 190,000 | 18      | 342,000   |
| 〃 (100<A≤200)  | 24,000 | 4  | 96,000  | 4       | 96,000    |
| 〃 (200<A≤500)  | 39,000 | 1  | 39,000  | 2       | 78,000    |
| 〃 (30<A≤100)   | 18,000 | 0  | 0       | 0       | 0         |
| 〃 (100<A≤200)  | 23,000 | 14 | 322,000 | 12      | 276,000   |
| 〃 (200<A≤500)  | 38,000 | 0  | 0       | 0       | 0         |
| 小計             |        | 32 | 692,000 | 40      | 852,000   |
| 建築中間検査         |        |    |         |         |           |
| 〃 (100<A≤200)  | 20,000 | 11 | 220,000 | 10      | 200,000   |
| 〃 (200<A≤500)  | 25,000 | 0  | 0       | 0       | 0         |
| 小計             |        | 11 | 220,000 | 10      | 200,000   |
| 工作物完了検査        | 13,000 | 0  | 0       | 0       | 0         |
| 完了通知           | 19,000 | 0  | 0       | 1       | 0         |
| 合計             |        | 43 | 912,000 | 51      | 1,052,000 |



### ウ 道路位置指定

| 種類（区分） | 手数料    | 件数 | 収入額     | 指定延長<br>（ m ） | 令和3年度実績 |
|--------|--------|----|---------|---------------|---------|
| 道路築造承認 | 50,000 | 2  | 100,000 | —             | 築造承認 1件 |
| 道路位置指定 | —      | 2  | —       | 118.75        | 位置指定 0件 |
| 道路とりやめ | —      | 0  | —       | —             | 指定延長 0m |

### エ 建築関係証明

（単位：円）

| 種類（区分）    | 手数料 | 件数 | 収入額    | 令和3年度実績 |       |
|-----------|-----|----|--------|---------|-------|
|           |     |    |        | 件数      | 収入額   |
| 建築確認証明書   | 300 | 24 | 7,200  | 19      | 5,700 |
| 道路位置指定証明書 | 300 | 20 | 6,000  | 7       | 2,100 |
| 合計        |     | 44 | 13,200 | 26      | 7,800 |

### オ 指定道路管理システム保守管理

建築基準法の改正に伴い、指定道路図の策定等が義務づけられ、平成21年度から平成23年度にかけて道路指定管理システムを構築した。システムの保守管理を業者委託により行い、建築確認業務の円滑化に努めた。

（業務委託）

| 業務名                | 請負業者         | 金額         |
|--------------------|--------------|------------|
| 指定道路管理システム保守管理業務委託 | 国際航業(株)群馬営業所 | 1,468,500円 |

### カ 建築物の届出及び統計

建築基準法に基づき、建築物の建築若しくは除却又は火災等による建築物の滅失若しくは損壊について県知事へ報告を行った。

| 種類（区分）        | 件数   | 令和3年度件数 |
|---------------|------|---------|
| 建築工事届及び建築物除却届 | 201件 | 147件    |
| 建築物災害報告       | 3件   | 5件      |

### キ 違反建築防止一斉公開パトロール

違反建築物の防止を目的として、10月17日に違反建築物防止一斉公開パトロールを沼田土木事務所と実施した。パトロール件数は22件、発見違反建築物は3件であった。

その他、通報等による違反建築物の違反指導を行った。

ク 建築基準法関係道路相談は462件、その他建築計画に関する相談数件にも対応した。

## (2) 住宅認定関係

長期優良住宅の普及の促進に関する法律に基づく、長期優良住宅建築等計画の認定、及び都市の低炭素化の促進に関する法律に基づく、低炭素建築物新築等計画の認定を行った。

長期優良住宅認定

(単位：円)

| 種類（区分）        | 手数料    | 件数 | 収入額     | 令和3年度実績 |         |
|---------------|--------|----|---------|---------|---------|
|               |        |    |         | 件数      | 収入額     |
| 計画認定          | 18,000 | 19 | 342,000 | 17      | 306,000 |
| 計画変更認定(第8条関係) | 18,000 | 0  | 0       | 0       | 0       |
| 計画変更認定(第9条関係) | 12,000 | 0  | 0       | 0       | 0       |
| 合計            |        | 19 | 342,000 | 17      | 306,000 |

低炭素住宅等認定

(単位：円)

| 種類（区分） | 件数 | 金額     | 令和3年度実績 |        |
|--------|----|--------|---------|--------|
|        |    |        | 件数      | 金額     |
| 計画認定   | 2  | 10,000 | 3       | 15,000 |

(3) 狭あい道路整備事業関係

建築基準法第42条第2項の規定に基づく幅員4m未満の道路（いわゆる2項道路）について、災害・緊急時の安全確保と日照・通風等の居住環境の向上を図るため、狭あい道路整備事業を行った。

(単位：円)

| 種類（区分）   | 件数 | 金額        | 令和3年度実績 |           | 備考                     |
|----------|----|-----------|---------|-----------|------------------------|
|          |    |           | 件数      | 金額        |                        |
| 事前協議     | 15 | —         | 28      | —         | 個人管理 5件<br>拡幅整備は建設課に一任 |
| 調査測量業務委託 | 8  | 2,066,121 | 12      | 3,170,908 |                        |
| 報償金交付    | 14 | 300,000   | 14      | 480,000   |                        |
| 拡幅整備工事   | 10 | 3,993,000 | 16      | 5,918,000 |                        |

(4) 耐震改修促進関係

第3期沼田市耐震改修促進計画（令和3年度～令和8年度）に基づき、木造住宅の耐震化を推進している。

ア 木造住宅耐震診断者派遣事業

「安心安全で機能的なまちづくり」の推進を図るため、木造住宅に対して、市が耐震診断者を無料で派遣した。

(単位：円)

| 種類（区分）  | 件数 | 派遣費用   | 診断結果       | 令和3年度実績 |        |            |
|---------|----|--------|------------|---------|--------|------------|
|         |    |        |            | 件数      | 派遣費用   | 診断結果       |
| 耐震診断者派遣 | 3  | 94,500 | 倒壊の可能性高い3件 | 1       | 31,500 | 倒壊の可能性高い1件 |

イ 木造住宅耐震改修補助事業

耐震診断の結果、倒壊の可能性が高い住宅の改修工事に対し補助金を交付した。

(単位：円)

|      | 件数 | 補助金     | 令和3年度実績 |
|------|----|---------|---------|
| 耐震改修 | 1  | 640,000 | 2件      |

## (5) 市営住宅関係

住宅に困窮する低額所得者等に公平かつ的確に市営住宅を供給し、市民の居住の安定確保を図るため、市営住宅の管理・運営を行った。

### ア 入居・退居

| 種類（区分） | 件数  | 令和3年度件数 |
|--------|-----|---------|
| 入居申込   | 36件 | 52件     |
| 退居     | 26件 | 24件     |
| 入居     | 30件 | 37件     |

### イ 利用料徴収

(単位：円)

| 種類（区分）   | 徴収額        | 不納欠損額   | 未済額       | 徴収率   | 令和3年度実績    |           |       |
|----------|------------|---------|-----------|-------|------------|-----------|-------|
|          |            |         |           |       | 徴収額        | 未済額       | 徴収率   |
| 住宅使用料    | 62,398,320 |         | 1,341,680 | 97.9% | 57,830,310 | 700,200   | 98.8% |
| 滞納繰越分(※) | 768,133    | 301,100 | 3,324,897 | 17.5% | 852,300    | 3,693,930 | 18.7% |
| 合計       | 63,166,453 | 301,100 | 4,666,577 | 92.7% | 58,682,610 | 4,394,130 | 93.0% |

※家賃滞納対策として督促（書面送付）、招致、催告、訪問徴収、電話を行った。

## (6) 市営住宅建設等事業

### ア 建築工事

(単位：円)

| 工事名  | 請負額       | 請負者     |
|--|-----------|---------|
| 市営住宅等解体工事（十二木団地5、8号、十王堂団地3号、十三割団地(1)21号、南明団地5・6、7・8号、東下原団地集会所解体撤去、東下原団地スチール物置設置） | 9,240,000 | (株)フジモク |

### イ 業務委託等

(単位：円)

| 工事名                 | 請負額     | 請負者             |
|---------------------|---------|-----------------|
| 大原団地外壁等改修工事实施設計業務委託 | 880,000 | (株)エムロード環境造形研究所 |
| 老神団地水道メーター交換業務委託    | 803,000 | 反町工業(株)         |

## (7) 他課からの依頼工事

### ア 建築工事

(単位：円)

| 工 事 名             | 請 負 額       | 請 負 者   |
|-------------------|-------------|---------|
| 沼田市保健福祉センター改修工事   | 133,155,000 | 萬屋建設(株) |
| 多那小学校屋内運動場改修工事    | 19,470,000  | 萬屋建設(株) |
| 利根中学校屋内運動場改修工事    | 39,600,000  | 萬屋建設(株) |
| 埋蔵文化財調査センター整備改修工事 | 38,753,000  | 沼田土建(株) |
| 勤労青少年ホーム等解体工事     | 119,306,000 | 萬屋建設(株) |

### イ 測量設計委託等

(単位：円)

| 業 務 名                   | 請 負 額      | 請 負 者          |
|-------------------------|------------|----------------|
| 升形小学校北校舎大規模改修工事实施設計業務委託 | 4,598,000  | (株)小島設計        |
| 沼田中学校屋内運動場改修工事实施設計業務委託  | 5,170,000  | (株)亦野建築設計事務所   |
| 沼田市保健福祉センター改修工事監理業務委託   | 6,853,000  | (株)丸進建築設計事務所   |
| 多那小学校屋内運動場改修工事監理業務委託    | 484,000    | (株)丸進建築設計事務所   |
| 利根支所新庁舎建築設計業務委託         | 14,542,000 | (株)小島設計        |
| 利根中学校屋内運動場改修工事監理業務委託    | 748,000    | (株)丸進建築設計事務所   |
| 埋蔵文化財調査センター整備改修工事監理業務委託 | 2,750,000  | (協)群馬県建築設計センター |

## (8) 建設工事に係る資材の再資源化等に関する法律（建設リサイクル法）関係

### ア 届出・通知受理

| 種類（区分）                    | 届出 | 通知 | 令和3年度実績 |    |
|---------------------------|----|----|---------|----|
|                           |    |    | 届出      | 通知 |
| 建築物の解体工事（床面積の合計80㎡以上）     | 56 | 1  | 85      | 1  |
| 建築物の新築・増築工事（床面積の合計500㎡以上） | 1  | 0  | 0       | 0  |
| 建築物の修繕・模様替等工事（請負代金1億円以上）  | 0  | 0  | 0       | 0  |
| 建築物以外の工作物の工事（請負代金5百万円以上）  | 0  | 0  | 0       | 0  |

### イ 現場パトロール

例年、建設工事における分別解体等再資源化の促進について、実効性を確保するために、現場巡視を実施するとともに、沼田土木事務所及び沼田環境森林事務所、労働基準監督署と合同で一斉パトロールを実施している。令和4年度の現場巡視は15回であった。

## (9) 住宅情報の提供・普及啓発

市民の住宅に関する知識の向上や良質な住宅の取得を促進するため、リフォーム業者の選定や増改築の内容など、住宅に関する情報提供を行うための相談窓口を開設している。

**(10) 沼田市空き家対策**

- ・空家等所有者へ管理啓発のハガキ、通知等送付
- ・空き家相談件数・・・・・・・・・・ 10件
- ・空き家解体補助金・・・・・・・・・・9,000,000円（32件）

### 3 都市計画課

#### (1) 都市計画関係

##### ア 地図販売

市民サービスの一環として行った地図等の販売状況は、次のとおりであった。

(単位：円、枚)

| 種類・縮尺                 | 単価  | 枚数 | 種類・縮尺               | 単価  | 枚数  |
|-----------------------|-----|----|---------------------|-----|-----|
| 沼田市全図 (1/10,000)      | 500 | 22 | 全図(本庁) (1/10,000)   | 300 | 1   |
| 沼田市全図 (1/20,000)      | 500 | 4  | 全図(本庁) (1/25,000)   | 200 | 0   |
| 旧沼田市管内図 (1/25,000)    | 400 | 2  | 全図(本庁) (1/75,000)   | 100 | 0   |
| 旧沼田市管内図 (1/50,000)    | 300 | 3  | 現況図 (1/2,500)       | 250 | 1   |
| 都市計画図(H15) (1/2,500)  | 400 | 10 | 全図(白沢町) (1/2,500)   | 500 | 5   |
| 都市計画図(H24) (1/2,500)  | 900 | 4  | 全図(白沢町) (1/10,000)  | 300 | 1   |
| 都市計画図(R2) (1/2,500)   | 500 | 32 | 全図(白沢町) (1/25,000)  | 300 | 0   |
| 都市計画図(白図) (1/10,000)  | 300 | 0  | 全図(利根町) (1/25,000)  | 500 | 2   |
| 都市計画図(カラー) (1/2,500)  | 700 | 2  | 全図(利根町) (1/50,000)  | 200 | 0   |
| 都市計画図(カラー) (1/10,000) | 700 | 13 | 全図(利根町) (1/100,000) | 100 | 0   |
| 都市計画図(カラー) (1/20,000) | 300 | 22 |                     |     |     |
|                       |     |    | 合計                  |     | 124 |

(支所の販売は除く)

##### イ 都市計画事業の施行に伴う移転等資金の利子補給

都市計画事業の施行に伴って住宅移転等が生じた権利者が、生活基盤の再建のために金融機関から借入れを行った場合、その償還利子の一部を補給することにより、都市計画事業の円滑な推進に努めた。

\* 補給件数：2件 金額：32,653円

##### ウ 沼田市都市計画用途地域見直し業務

本市の市街地及びその周辺における土地利用の適切な誘導を目的に、沼田都市計画マスタープラン等の土地利用に係る上位関連計画との適合を図りながら、用途地域見直し案の作成、地区計画の変更、それに基づく都市計画変更手続きについて、業務委託にて行った。

(業務委託)

| 業務委託名                 | 請負業者                 | 金額         |
|-----------------------|----------------------|------------|
| (繰越)沼田都市計画用途地域見直し業務委託 | 日本工営都市空間(株)<br>群馬事務所 | 4,631,000円 |
| (繰越)都市計画情報修正業務委託      | 国際航業(株)<br>群馬事務所     | 495,000円   |
| 合計                    |                      | 5,126,000円 |

## エ 沼田市都市計画審議会

(ア) 設 置 昭和46年10月1日

(イ) 任 務 市長の諮問に応じ、沼田市の都市計画に関して必要な事項を審議する。

(ウ) 組 織 委員15人以内で組織し、委員は学識経験者（1号委員）、市議会の議員（2号委員）、関係行政職員（3号委員）、特に適当と認めた者（4号委員）のうちから市長が委嘱する。

(エ) 任 期 2年間（現委員任期：令和5年9月30日まで）

(オ) 審議会の開催状況

第43回沼田市都市計画審議会

・期日 令和4年9月29日

・議題 沼田都市計画区域内一般廃棄物処理施設の敷地位置について

第44回沼田市都市計画審議会

・期日 令和5年1月29日

・議題 沼田都市計画用途地域の変更について（高橋場町地区、柳町西・東地区）

沼田都市計画地区計画の変更について（高橋場町地区、柳町西・東地区）

## (2) 開発関係

ア 沼田市地域開発事業指導要綱に基づく開発事業計画に対する指導

(ア) (株)フレッセイ : 栄町字栄町宅地北添外地内

(仮)沼田ショッピングモール開発工事 29,514.00㎡

(イ) (株)プロメディア : 利根町平川字真菜板倉地内

平川IV太陽光発電工事 30,907.00㎡

(ウ) (株)クスリのアオキ : 栄町字栄町宅地北添地内

物品店舗新築工事(仮)クスリのアオキ栄町店舗 5,792.38㎡

(エ) 大和ハウス工業(株) : 高橋場町字林ノ上地内

物品店舗新築工事(仮)ドラッグコスモス高橋場店 5,724.67㎡

(オ) 雪国アグリ(株) : 下久屋町字久保地内

雪国アグリ本社工場設置工事 7,430.67㎡

イ 沼田市再生可能エネルギー発電設備の設置に関する指導要綱

\*届出協議件数：1件（太陽光発電1件）

ウ 群馬県大規模土地開発事業の規制等に関する条例に基づく意見進達

(ア) (株)ウィズウェイストジャパン : 佐山町字長萱外地内

沼田ウェイストパーク一般廃棄物最終処分場事業 36.6ha

## (3) 駐車場・駐輪場関係

ア 駐車場関係

(ア) 駐車場法関係

駐車場法の適用を受ける駐車場（都市計画区域内で500㎡以上の有料時間貸しの

路外駐車場)の設置に係る届出は次のとおりであった。

\*設置(変更)届出件数 0件

(イ) 市営駐車場関係

① 岩本駅前駐車場

通勤、通学等をする者の利便を図るため、定期駐車場としての管理を行った。

○ 岩本駅前駐車場：岩本町98番地11 516㎡

\* 定期駐車区画：14区画

② 沼田駅前駐車場

駅周辺の交通の円滑化と通勤、通学等をする者の利便を図るため、機械管理に伴う使用料の回収及び収納管理等を業務委託にて行った。

○ 沼田駅前駐車場：清水町3153番地21 2,448㎡

\* 普通駐車区画：32区画

\* 定期駐車区画：39区画

(業務委託)

| 業務委託名           | 請負業者    | 金額         |
|-----------------|---------|------------|
| 沼田駅前駐車場管理業務委託   | (株)サミエル | 1,980,000円 |
| 市営駐車場除雪(排雪)作業委託 | (株)村山建設 | 132,000円   |
| 合計              |         | 2,112,000円 |

イ 市営駐輪場関係

道路交通の円滑化と自転車利用者の利便を図るため、市営駐輪場の管理を行った。

(ア) 下之町駐輪場：下之町904番地1 341㎡

・ 自転車：150台分

(イ) 沼田駅前駐輪場：清水町3153番地22 265㎡

・ 自転車：90台分

・ 原動機付き自転車：32台分

(4) 幹線対策

ア 国道17号沼田バイパス対策

国道17号沼田バイパス促進期成同盟会関係

沼田バイパスの早期完成を図るため、沼田市とみなかみ町で本期成同盟会を組織し、上部団体である道路整備促進期成同盟会全国協議会並びに同群馬県協議会及び国土交通省関東地方整備局高崎河川国道事務所と連携、調整を図ってきたが、平成11年に沼田バイパスの暫定2車線が開通したこと、平成30年に国道17号綾戸バイパス建設促進期成同盟会が発足したことなどを踏まえ、本期成同盟会については令和元年10月より活動を休止している。

イ 国道17号綾戸バイパス対策

国道17号綾戸バイパス建設促進期成同盟会関係



綾戸バイパスの早期完成を図るため、平成30年11月5日 国道17号綾戸バイパス建設促進期成同盟会を沼田市、渋川市、昭和村の関係3市村で設立し、道路防災や通行の安全を確保するための道路整備の推進を確認し、関係機関への要望活動を行った。

## (5) 国土利用計画法関係

### ア 土地売買等届出

土地の投機的取引及び地価の高騰を抑制し、適正かつ合理的な土地利用を図るため、国土利用計画法に基づき一定面積以上の土地取引について、市を経由して県知事に届け出ることとされており、その状況は次のとおりであった。

\*土地売買等届出件数 5件

### イ 地価調査基準地価格

知事が公表した令和4年7月1日時点の地価調査基準地価格は、次のとおりである。

| 所在地             | 用途 | 利用の現況 | 地積                  | 基準地価格              |          |
|-----------------|----|-------|---------------------|--------------------|----------|
|                 |    |       |                     | m <sup>2</sup> 当たり | 坪当たり     |
| 利根町追貝字原開戸216-1  | —  | 住宅    | 287m <sup>2</sup>   | 11,300円            | 37,355円  |
| 上原町字横塚街道1711-6  | 住居 | 住宅    | 281m <sup>2</sup>   | 36,800円            | 121,653円 |
| 薄根町字塚田3298-6    | 住居 | 住宅    | 232m <sup>2</sup>   | 28,300円            | 93,554円  |
| 下久屋町字上原968-4外   | 無  | 住宅    | 263m <sup>2</sup>   | 22,600円            | 74,711円  |
| 白沢町高平字前原165-4   | —  | 住宅    | 493m <sup>2</sup>   | 17,300円            | 57,190円  |
| 利根町老神字ヲロ地250-1外 | —  | 住宅    | 692m <sup>2</sup>   | 10,300円            | 34,050円  |
| 下久屋町字下原1044-1   | 無  | 店舗    | 1,184m <sup>2</sup> | 42,500円            | 140,496円 |
| 利根町大原字栗生732-1   | —  | 林地    | 5,147m <sup>2</sup> | 63円                | 208円     |

## (6) 指導関係

ア 都市計画法第53条許可申請取扱件数 0件

イ 農地転用許可申請に係わる意見書取扱件数 0件

## (7) 街路事業

ア 都市計画道路3・3・1環状線(栄町工区)事業

(ア) 事業認可区間延長1337mのうち、主要地方道沼田大間々線交差点を中心とした区域を重点整備区間として、用地取得、物件移転その他補償、それに伴う支障物件等調査算定及び土地評価業務を実施し事業の進捗を図った。

\*事業施行期間：平成11年2月12日～令和7年3月31日

(イ) 用地取得等

| 区分               | 契約件数 | 買収面積                 | 金額           |
|------------------|------|----------------------|--------------|
| (繰越)用地・物件移転その他補償 | 6    | 780.52m <sup>2</sup> | 133,601,758円 |
| 合計               | 6    | 780.52m <sup>2</sup> | 133,601,758円 |

(ウ) 業務委託

| 業務委託名                         | 受託者        | 金額         |
|-------------------------------|------------|------------|
| 3・3・1環状線(栄町工区)排水路設計業務委託       | (株)高崎測量    | 2,475,000円 |
| 3・3・1環状線(栄町工区)事業支障物件等調査算定業務委託 | (株)高崎測量    | 1,980,000円 |
| 3・3・1環状線(栄町工区)事業土地評価業務委託      | 三満不動産鑑定事務所 | 198,330円   |
| 合計                            |            | 4,653,330円 |

(エ) 工事

| 工事名                              | 請負業者    | 金額          |
|----------------------------------|---------|-------------|
| (繰越) 3・3・1環状線(栄町工区)事業道路改良工事(その1) | 沼田土建(株) | 56,551,000円 |
| (繰越) 3・3・1環状線(栄町工区)事業道路改良工事(その2) | 萬屋建設(株) | 34,177,000円 |
| (繰越) 3・3・1環状線(栄町工区)排水ポンプ設置工事     | 萬屋建設(株) | 1,045,000円  |
| (繰越) 3・3・1環状線(栄町工区)道路付帯工事        | 三川建設(株) | 4,455,000円  |
| 合計                               |         | 96,228,000円 |

(8) 公園事業

ア 維持管理業務

(ア) 都市公園・緑地等を利用する人に憩いとやすらぎを提供できるよう日常的な施設の維持管理、花木の手入れを行った。

都市公園 16箇所 272,280㎡

緑地等 12箇所 25,491㎡

(イ) 一般市民による奉仕作業の人員は、次のとおりであった。

延べ 453人 (西倉内町みのり会、中町おげんき会、高橋場町福寿会)

(ウ) 樹木管理保全のため、高所作業車による剪定作業を次のとおり実施した。

剪定作業 31日間

(エ) 沼田公園内飼育動物数

| 種類      | 数  | 種類    | 数  | 種類      | 数  |
|---------|----|-------|----|---------|----|
| くま      | 1  | ハト    | 50 | オカメインコ  | 1  |
| うさぎ     | 11 | カナリヤ  | 19 | セキセイインコ | 4  |
| インドクジャク | 5  | ウコッケイ | 7  |         |    |
| 合計      |    |       |    |         | 98 |

(オ) 業務委託

| 業務委託名               | 受託者           | 金額       |
|---------------------|---------------|----------|
| 利根川河川広場管理委託         | 薄根町区長         | 90,000円  |
| 駅西公園管理委託            | 薄根町区長         | 90,000円  |
| 駅西公園りんご栽培管理委託       | 沼田市りんご組合      | 227,441円 |
| 駅西公園りんご栽培管理委託(飲料加工) | 利根沼田農業協同組合    | 82,096円  |
| 下町第一児童公園管理委託        | 下町第一児童公園管理委員会 | 90,000円  |
| 天王公園管理委託            | 中町区長          | 87,000円  |
| 荘田城址公園管理委託          | 井土上町(下)区長     | 107,000円 |

| 業 務 委 託 名                  | 受 託 者                  | 金 額         |
|----------------------------|------------------------|-------------|
| 土塔原ふれあい広場管理委託              | 町田町（西）区長               | 90,000円     |
| さぎいし公園管理委託                 | さぎいし公園運営委員会            | 90,000円     |
| 城堀川緑地（第二管理区）管理委託           | 桜町区長                   | 90,000円     |
| 南原ふれあい公園管理委託               | 鍛冶町区長                  | 90,000円     |
| 大手前ふれあい広場管理委託              | 西倉内町区長                 | 120,000円    |
| 上原第一児童公園管理委託               | 上原町区長                  | 70,000円     |
| 運動公園外1路線樹木管理業務委託           | (株)沼田樹園                | 3,223,000円  |
| 環状線外10箇所樹木管理業務委託           | 小田原緑化開発(株)             | 11,528,000円 |
| 環状線外10箇所樹木管理業務委託（その2）      | 小田原緑化開発(株)             | 440,000円    |
| 城堀川緑地樹木管理業務委託              | (株)沼建                  | 6,204,000円  |
| 荘田城址公園樹木管理業務委託             | 西山建設(株)                | 2,860,000円  |
| 南原ふれあい公園外4箇所樹木管理業務委託       | 鈴木建設                   | 2,442,000円  |
| 利根川河川広場外7箇所樹木管理業務委託        | (株)沼田樹園                | 2,618,000円  |
| 沼田公園樹木剪定業務委託               | (有)岡谷園芸                | 3,091,000円  |
| 沼田公園樹木剪定業務委託（その2）          | (有)岡谷園芸                | 935,000円    |
| 十王公園樹木剪定業務委託               | (株)沼建                  | 1,595,000円  |
| 沼田公園駐車場管理業務委託              | (株)サンエス警備              | 1,017,500円  |
| 城堀川緑地（第二管理区）噴水・流れ設備等保守点検委託 | (株)第一テクノ群馬支店           | 440,000円    |
| 公園内遊具点検業務委託                | (有)東洋スポーツ              | 550,000円    |
| 清掃及び除草業務委託                 | (公社)沼田市シルバー人材センター      | 10,951,887円 |
| 都市公園清掃点検業務委託               | (公社)沼田市シルバー人材センター      | 1,887,314円  |
| 清掃及び除草業務委託(収集運搬等)          | (公社)群馬県長寿社会づくり財団沼田市事務所 | 920,776円    |
| 合 計                        |                        | 52,027,014円 |

(カ) 維持工事

| 工 事 名                       | 請 負 業 者      | 金 額        |
|-----------------------------|--------------|------------|
| 運動公園トイレ維持補修工事               | 日向設備         | 638,000円   |
| 天王公園トイレ維持補修工事               | 日向設備         | 836,000円   |
| 城堀川緑地（第四管理区）法面維持補修工事        | (株)沼建        | 616,000円   |
| 城堀川緑地（第二管理区）流れ設備ろ過ポンプ維持補修工事 | (株)第一テクノ群馬支店 | 501,600円   |
| 駅西公園跨線橋照明灯維持補修工事            | 中島電気         | 198,000円   |
| 都市公園駐車場維持補修工事               | 新日東(株)       | 726,000円   |
| 合 計                         |              | 3,515,600円 |

(9) 都市緑化事業

ア 市民緑化推進事業

沼田市市民緑化推進事業補助金交付要綱に基づき、緑化活動団体等に対し補助金を交付し、緑豊かな生活環境づくりの推進を図った。

\*交付件数：緑と花のあるまちづくり事業 13件

\*交付金額：845,000円

## (10) 用地関係

### ア 登記事務

(ア) 令和4年度中の所有権移転登記の処理状況は次のとおりであった。

| 処 理 区 分    | 所有権移転登記数 |
|------------|----------|
| 都市施設係処理のもの | 850      |

(イ) 令和4年度中の所有権移転登記に係る前提登記数は次のとおりであった。

| 登記種別 | 分筆 | 地積更正 | 名義変更 | 地目変更 | 所有権保存 | 相続 | 抵当権抹消 | 表題 | 合筆 | 測量図訂正 | 地図訂正 | 計   |
|------|----|------|------|------|-------|----|-------|----|----|-------|------|-----|
| 件数   | 13 | 0    | 25   | 21   | 200   | 0  | 9     | 19 | 0  | 0     | 0    | 287 |

(ウ) 年度別登記状況の推移

過去5年間に処理した所有権移転登記数は次のとおりであった。

| 年 度      | 30年度 | 元年度 | 2年度 | 3年度 | 4年度 |
|----------|------|-----|-----|-----|-----|
| 所有権移転登記数 | 192  | 247 | 504 | 896 | 850 |

### イ 事業用地管理

#### 業務委託

| 業 務 委 託 名   | 受 託 者             | 金 額      |
|-------------|-------------------|----------|
| 事業用地等管理業務委託 | (公社)沼田市シルバー人材センター | 240,000円 |
| 不動産鑑定評価業務委託 | 三満不動産鑑定事務所        | 356,400円 |
| 合 計         |                   | 596,400円 |

## (11) 地価公示標準地価格

国土交通省土地鑑定委員会発表による令和5年1月1日時点の地価公示標準地価格は、次のとおりであった。

| 所 在 地           | 利用の現況 | 地 積               | 公 示 価 格           |          |
|-----------------|-------|-------------------|-------------------|----------|
|                 |       |                   | m <sup>2</sup> 当り | 坪 当り     |
| 西倉内町字滝棚590-6    | 住 宅   | 218m <sup>2</sup> | 42,100円           | 139,174円 |
| 坊新田町字下原1250-40  | 〃     | 249m <sup>2</sup> | 39,600円           | 130,909円 |
| 町田町字並木731-6     | 〃     | 231m <sup>2</sup> | 17,100円           | 56,529円  |
| 下之町字滝棚1013-1外   | 店舗兼住宅 | 275m <sup>2</sup> | 60,600円           | 200,331円 |
| 東原新町字横塚街道1836-5 | 〃     | 175m <sup>2</sup> | 46,800円           | 154,711円 |

## (12) 沼田市土地開発公社（昭和54年10月1日設立）

「公有地の拡大の推進に関する法律」に基づき、公有用地及び代行用地の取得、管理及び処分等を行うことを主たる目的として設立されたものであり、令和4年度においては、次の

とおり用地等の取得を行った。

ア 用地取得等

| 事業名                    | 契約件数 | 取得面積                  |
|------------------------|------|-----------------------|
| 3・3・1環状線(栄町工区)事業用地     | 1    | 175.21 m <sup>2</sup> |
| 3・3・1環状線(栄町工区)事業物件移転補償 | 1    | —                     |
| 合計                     | 2    | 175.21 m <sup>2</sup> |

**(13) 中心市街地街なか再生関連事業**

ア 中心市街地(本町通り沿線区域)の整備に向け、まちづくり事業の推進活動を次のとおり行った。

(ア) 沼田市中心市街地活性化の会との連携

役員会議等に参加して情報の共有、協議、意見交換を行った。

- ① 役員会議 … 10回開催
- ② 各街区 街区会議 (3街区1回、5街区1回、6街区1回、7街区2回)

(イ) ほかに推進活動

- ① 商店街支援活動
- ② 国・県及び関係機関との連携支援

イ 事業補助関係

地域住民で組織するまちづくり団体の活動に対して補助を行うと共に、にぎわいを創出するための事業を実施した団体に対して次のとおり補助を行い、中心市街地の活性化を図った。

| 補助金(事業)名称    | 団体等の名称         | 事業の概要        |
|--------------|----------------|--------------|
| 中心市街地活性化対策事業 | 沼田市中心市街地活性化の会  | まちづくりの推進     |
| 商店街にぎわい創出事業  | 一般社団法人 沼田市観光協会 | 大正ロマンぬまた2022 |

ウ 業務委託関係

中心市街地 空き店舗活用事業(受託者:沼田商工会議所)

中心市街地に現存する空き店舗を活用することにより、にぎわいを取り戻し、また将来的な起業の支援を行うことにより、中心市街地の活性化を図った。

- ・活用店舗 3件(店舗営業2)

エ 施設管理関係

公共施設維持管理経費の効率化を図り、都市整備事務所の除却を行った。

| 工事名         | 請負金額       | 請負業者       |
|-------------|------------|------------|
| 都市整備事務所解体工事 | 3,344,000円 | (株)UMEZAWA |

また、天狗プラザ利用者の利便を図り、継続的な施設の維持・管理に努めた。

**(14) 中心市街地土地区画整理事業**

公共施設の整備改善並びに土地の有効及び高度利用の促進を図るため、土地区画整理事業を次のとおり実施した。

ア 総括

(単位：円)

| 地区名(事業場所)   | 事業費(負担内訳)    |             | 事業概要  |
|---|--------------|-------------|---|
| 沼田市中心市街地<br>(材木町の一部、<br>上之町、中町、<br>坊新田町の一<br>部、<br>下之町の一部、<br>鍛冶町の一部) | 全体事業費        | 283,585,805 | ○建物等調査業務<br>○換地設計業務<br>○電線共同溝関連工事<br>○道路改良等工事<br>○建物等移転補償<br>※特定財源<br>・社会資本整備総合交付金<br>(道路事業/都市再生区画<br>整理事業)<br>・県道負担金(国道120<br>号及び県道分)<br>・公共事業等債<br>(充当率90%) |
|   | 補助対象事業費      | 199,170,000 |   |
|   | 道路事業         | 134,570,000 |   |
|   | 国費(50.0%)    | 67,285,000  |   |
|   | 県道負担金(25.0%) | 33,642,000  |   |
|   | 起債(13.1%)    | 17,600,000  |   |
|   | 市費(11.9%)    | 16,043,000  |   |
|   | 都市再生区画整理事業   | 64,600,000  |   |
|   | 国費(50.0%)    | 32,300,000  |   |
|   | 県道負担金(—%)    | —           |   |
| 起債(42.9%)   | 27,700,000   |             |   |
| 市費(7.1%)  | 4,600,000    |             |   |
| 市単独事業費  | 84,415,805   |             |   |

イ 業務委託関係

(単位：円)

| 委託名                     | 委託金額      | 受託業者    |
|-------------------------|-----------|---------|
| 建物等調査業務委託               | 7,040,000 | 藤和航測(株) |
| 3街区(3-3、3-4)換地割込案検討業務委託 | 363,000   | (株)高崎測量 |
| 6街区 換地割込案検討業務委託         | 363,000   | (株)高崎測量 |
| 計                       | 7,766,000 |         |

ウ 工事関係

(単位：円)

| 工事名                         | 請負金額       | 請負業者       |
|-----------------------------|------------|------------|
| (繰越)区画道路(12-2外)新設工事         | 29,634,000 | 西山建設(株)    |
| (繰越)土地区画整理事業下水道管理設工事        | 3,113,000  | 西山建設(株)    |
| (繰越)区画道路6-3号線外1路線配水管布設工事    | 2,717,000  | 西山建設(株)    |
| (繰越)土地区画整理事業公共樹設置及び取付管理設工事  | 187,000    | (有)ミヤタ総合設備 |
| 区画道路(12-2)電線共同溝連系管路移設工事     | 567,600    | 東邦電気工業(株)  |
| 区画道路(12-2外)新設工事(その2)        | 1,309,000  | 西山建設(株)    |
| 土地区画整理事業公共樹設置及び取付管理設工事(その2) | 363,000    | (株)沼建      |
| 区画整理工事(その1)                 | 3,696,000  | (株)沼建      |
| 区画整理工事(その2)                 | 1,908,500  | (株)UMEZAWA |
| 計                           | 43,495,100 |            |

## 4 上下水道経営課

### (1) 水道事業

#### ア 業務実績状況

| 項 目                    |                  | 単位             | 令和2年度        | 令和3年度         | 令和4年度        |
|------------------------|------------------|----------------|--------------|---------------|--------------|
| 行政区域内人口(A)             |                  | 人              | 46,478       | 45,721        | 44,921       |
| 〃 世帯数                  |                  | 世帯             | 20,702       | 20,584        | 20,605       |
| 給水区域内人口(B)             |                  | 人              | 24,101       | 23,726        | 23,303       |
| 〃 世帯数                  |                  | 世帯             | 11,776       | 11,716        | 11,656       |
| 計画給水人口                 |                  | 人              | 40,000       | 40,000        | 40,000       |
| 現在給水人口 (C)             |                  | 人              | 24,086       | 23,711        | 23,288       |
| 〃 世帯数                  |                  | 世帯             | 11,770       | 11,710        | 11,650       |
| 〃 栓 数                  |                  | 栓              | 13,135       | 13,079        | 13,068       |
| 普及率                    | $C/A \times 100$ | %              | 51.82        | 51.86         | 51.84        |
|                        | $C/B \times 100$ | %              | 99.94        | 99.94         | 99.94        |
| 配 水 量 (D)              |                  | m <sup>3</sup> | 3,185,811    | 3,268,837     | 3,290,645    |
| 一箇月平均配水量               |                  | m <sup>3</sup> | 265,484      | 272,403       | 274,220      |
| 給 水 量 (E)              |                  | m <sup>3</sup> | 2,655,504    | 2,580,269     | 2,534,334    |
| 一箇月平均給水量               |                  | m <sup>3</sup> | 221,292      | 215,022       | 211,195      |
| 一日当たり<br>の配水量          | 計画最大配水量          | m <sup>3</sup> | 24,000       | 24,000        | 24,000       |
|                        | 最大配水量            | m <sup>3</sup> | 1月13日 10,317 | 12月31日 10,257 | 1月27日 10,962 |
|                        | 平均配水量            | m <sup>3</sup> | 8,728        | 8,956         | 9,015        |
|                        | 最小配水量            | m <sup>3</sup> | 10月10日 7,587 | 10月7日 8,129   | 7月27日 8,365  |
| 一人一日<br>当たりの<br>配水量    | 計画最大配水量          | ℓ              | 600          | 600           | 600          |
|                        | 最大配水量            | ℓ              | 428          | 433           | 470          |
|                        | 平均配水量            | ℓ              | 362          | 378           | 387          |
| 有 効 率 $E/D \times 100$ |                  | %              | 83.35        | 78.94         | 77.02        |
| 有 収 水 量 (F)            |                  | m <sup>3</sup> | 2,630,487    | 2,561,704     | 2,513,950    |
| 有収水量<br>内訳             | 一般用              | m <sup>3</sup> | 2,424,166    | 2,355,618     | 2,352,921    |
|                        | 営業用              | m <sup>3</sup> | 206,321      | 206,086       | 160,724      |
| 有 収 率 $F/D \times 100$ |                  | %              | 82.56        | 78.37         | 76.40        |
| 導水・送水・配水管延長            |                  | m              | 166,563      | 166,866       | 167,360      |
| 職 員 数                  |                  | 人              | 9            | 10            | 11           |

イ 保存工事

| 工事名               |         | 年度 | 令和2年度     | 令和3年度     | 令和4年度     |
|-------------------|---------|----|-----------|-----------|-----------|
| 水道メ<br>タ<br> <br> | 取付金額(円) |    | 3,688,300 | 7,860,050 | 4,134,840 |
|                   | 取付数(個)  |    | 1,305     | 2,005     | 1,524     |
|                   | 13mm    |    | 1,265     | 1,761     | 1,328     |
|                   | 20mm    |    | 23        | 154       | 145       |
|                   | 25mm    |    | 4         | 43        | 27        |
|                   | 30mm    |    | 2         | 17        | 9         |
|                   | 40mm    |    | 8         | 22        | 8         |
|                   | 50mm    |    | 2         | 7         | 6         |
|                   | 75mm    |    | 1         | 1         | 1         |
|                   | 100mm   |    | 0         | 0         | 0         |

ウ 給水開閉等の状況

(単位：件)

| 区分   |   | 年度 | 令和2年度 | 令和3年度 | 令和4年度 |
|------|---|----|-------|-------|-------|
| 開    | 栓 |    | 1,581 | 1,696 | 1,633 |
| 閉    | 栓 |    | 1,660 | 1,691 | 1,719 |
| 名義変更 |   |    | 368   | 515   | 600   |

エ 給水開閉等の月別状況

(単位：件)

| 区分   | 月 | 4月  | 5月  | 6月  | 7月  | 8月  | 9月  | 10月 | 11月 | 12月 | 1月  | 2月  | 3月  | 合計    |
|------|---|-----|-----|-----|-----|-----|-----|-----|-----|-----|-----|-----|-----|-------|
| 開    | 栓 | 192 | 149 | 104 | 138 | 118 | 133 | 115 | 94  | 130 | 103 | 88  | 269 | 1,633 |
| 閉    | 栓 | 174 | 157 | 111 | 130 | 156 | 135 | 134 | 133 | 146 | 128 | 104 | 211 | 1,719 |
| 名義変更 |   | 74  | 59  | 38  | 45  | 44  | 35  | 38  | 51  | 54  | 63  | 45  | 54  | 600   |

オ 企業債の状況

(単位：千円)

| 区分      | 前年度末残高  | 当年度借入額 | 当年度償還額 | 当年度末残高  |
|---------|---------|--------|--------|---------|
| 水道事業    | 440,806 | 0      | 22,098 | 418,708 |
| 公債費負担対策 | -       | -      | -      | -       |
| 合計      | 440,806 | 0      | 22,098 | 418,708 |



## (2) 簡易水道事業

ア 公債の状況

(単位：千円)

| 区分      | 前年度末残高  | 当年度借入額 | 当年度償還額 | 当年度末残高  |
|---------|---------|--------|--------|---------|
| 簡易水道事業  | 740,003 | 16,500 | 55,754 | 700,749 |
| 過疎対策事業債 | 131,900 | 13,900 | 3,399  | 142,401 |
| 合計      | 871,903 | 30,400 | 59,153 | 843,150 |

## (3) 下水道事業

ア 公共下水道事業費（流域関連 沼田第1～4処理分区）

(ア) 受益者分担金及び負担金（沼田）

### ① 賦課状況

賦課筆数：92筆

賦課面積：35,429.43㎡

賦課金額：77筆 3,683,960円（うち5年分一括 2,804,900円）

賦課対象者：63人

減免分：公共用地等 5筆 1,669,870円（減免総額 1,669,870円）

徴収猶予：農地等 10筆 908,750円（猶予総額 908,750円）

### ② 収入状況（分担金及び負担金）

| 区分    | 調定額        | 収入済額       | 不納欠損額  | 収入未済額    | 収納率   |
|-------|------------|------------|--------|----------|-------|
| 現年度分  | 8,133,960円 | 7,987,460円 | 0円     | 146,500円 | 98.2% |
| 滞納繰越分 | 503,900    | 33,400     | 45,800 | 427,700  | 6.6   |
| 合計    | 8,637,860  | 8,020,860  | 45,800 | 574,200  | 92.9  |

(イ) 有収水量の状況

### ① 使用水量

| 年度<br>区分 | 令和2年度   |                                     | 令和3年度   |                                     | 令和4年度   |                                     |
|----------|---------|-------------------------------------|---------|-------------------------------------|---------|-------------------------------------|
|          | 件数      | 使用水量                                | 件数      | 使用水量                                | 件数      | 使用水量                                |
| 沼田(公共)   | 52,816件 | 1,976,325 <sup>m</sup> <sub>3</sub> | 53,032件 | 1,936,576 <sup>m</sup> <sub>3</sub> | 53,546件 | 1,911,073 <sup>m</sup> <sub>3</sub> |
| 沼田(特環)   | 2,339   | 91,871                              | 2,385   | 92,580                              | 2,400   | 92,078                              |
| 白沢(特環)   | 6,137   | 265,971                             | 6,423   | 279,551                             | 6,431   | 277,382                             |
| 利根(特環)   | 3,174   | 188,598                             | 3,348   | 211,021                             | 3,372   | 213,794                             |
| 合計       | 64,466  | 2,522,765                           | 65,188  | 2,519,728                           | 65,749  | 2,494,327                           |

### ② 使用料収入

| 区分    | 調定額          | 収入済額         | 不納欠損額 | 収入未済額       | 収納率   |
|-------|--------------|--------------|-------|-------------|-------|
| 現年度分  | 380,640,020円 | 312,918,670円 | 0円    | 67,721,350円 | 82.2% |
| 滞納繰越分 | 87,047,828   | 71,696,600   | 0     | 15,351,228  | 82.4  |
| 合計    | 467,687,848  | 384,615,270  | 0     | 83,072,578  | 82.2  |

## (ウ)公債の状況

(単位：千円)

| 区 分   | 前年度末残高    | 当年度借入額  | 当年度償還額  | 当年度末残高    |
|-------|-----------|---------|---------|-----------|
| 公共下水道 | 4,165,112 | 153,000 | 390,047 | 3,924,065 |
| 特環下水道 | 2,553,431 | 60,000  | 255,963 | 2,357,468 |
| 流域下水道 | 612,179   | 40,800  | 39,382  | 613,597   |
| 合 計   | 7,330,722 | 253,800 | 689,392 | 6,895,130 |

## イ 農業集落排水整備状況

## (ア)受益者分担金収入状況

| 区分    | 調定額      | 収入済額     | 不納欠損額 | 収入未済額 | 収納率  |
|-------|----------|----------|-------|-------|------|
| 現年度分  | 520,000円 | 520,000円 | 0円    | 0円    | 100% |
| 滞納繰越分 | 0        | 0        | 0     | 0     | -    |
| 合 計   | 520,000  | 520,000  | 0     | 0     | 100  |

## (イ)有収水量の状況

## ①使用水量

| 区分     | 令和2年度 |                      | 令和3年度 |                      | 令和4年度 |                      |
|--------|-------|----------------------|-------|----------------------|-------|----------------------|
|        | 件数    | 使用水量                 | 件数    | 使用水量                 | 件数    | 使用水量                 |
| 奈良     | 438件  | 20,471m <sup>3</sup> | 438件  | 19,693m <sup>3</sup> | 434件  | 19,887m <sup>3</sup> |
| 秋塚     | 114   | 5,685                | 113   | 5,268                | 114   | 5,551                |
| 上久屋    | 1,102 | 40,773               | 1,110 | 39,643               | 1,114 | 39,429               |
| 小計     | 1,654 | 66,929               | 1,661 | 64,604               | 1,662 | 64,687               |
| 平出     | 303   | 11,602               | 304   | 11,006               | 312   | 11,192               |
| 尾合・岩室  | 920   | 47,168               | 1,049 | 69,916               | 1,053 | 63,953               |
| 小計     | 1,223 | 58,770               | 1,353 | 80,922               | 1,365 | 75,145               |
| 輪組     | 144   | 6,835                | 157   | 7,428                | 161   | 7,656                |
| 輪久原    | 93    | 4,544                | 94    | 3,903                | 88    | 3,931                |
| 中倉     | 262   | 10,092               | 223   | 7,790                | 226   | 7,511                |
| 多那・二本松 | 629   | 41,628               | 756   | 48,410               | 768   | 44,222               |
| 小計     | 1,128 | 63,099               | 1,230 | 67,531               | 1,243 | 63,320               |
| 合 計    | 4,005 | 188,798              | 4,244 | 213,057              | 4,270 | 203,152              |

## ②使用料収入

| 区分    | 調定額         | 収入済額        | 不納欠損額 | 収入未済額      | 収納率   |
|-------|-------------|-------------|-------|------------|-------|
| 現年度分  | 28,147,110円 | 23,468,850円 | 0円    | 4,678,260円 | 83.4% |
| 滞納繰越分 | 6,684,781   | 5,294,570   | 0     | 1,390,211  | 79.2  |
| 合 計   | 34,831,891  | 28,763,420  | 0     | 6,048,471  | 82.6  |

## (ウ)公債の状況

(単位：千円)

| 区 分    | 前年度末残高  | 当年度借入額 | 当年度償還額 | 当年度末残高  |
|--------|---------|--------|--------|---------|
| 農業集落排水 | 743,868 | 0      | 91,118 | 652,750 |
| 合 計    | 743,868 | 0      | 91,118 | 652,750 |

## 5 上下水道整備課

### (1) 水道事業

#### ア 受託工事の状況

(単位：件)

| 工事名  | 令和2年度 | 令和3年度 | 令和4年度 |
|------|-------|-------|-------|
| 修繕工事 | 16    | 7     | 15    |

#### イ 工事請負

| 工事名                      | 請負額(円)      | 請負業者       |
|--------------------------|-------------|------------|
| 水道工事箇所路面復旧工事             | 3,674,000   | (株)沼田樹園    |
| 市道馬坂下線外路面復旧工事            | 4,730,000   | 目黒建設(有)    |
| 3・3・1環状線配水管布設工事(その1)     | 9,174,000   | 沼田土建(株)    |
| 3・3・1環状線配水管布設工事(その2)     | 4,081,000   | 萬屋建設(株)    |
| 市道商和通り線配水管布設替工事          | 7,381,000   | 西山建設(株)    |
| 上沼須地区配水管布設替工事            | 9,955,000   | (株)トーリン    |
| (繰越)沼田浄水場電気計装更新工事(受変電設備) | 107,096,000 | (株)たけのうち電器 |
| 沼田浄水場No.2洗浄用送水ポンプ更新工事    | 6,930,000   | クシダ工業(株)   |
| 沼田浄水場真空ポンプ更新工事           | 3,278,000   | クシダ工業(株)   |
| 沼田浄水場東電圧送管切り回し工事         | 1,056,000   | (有)吉澤建材興業  |
| 合計                       | 157,355,000 |            |

#### ウ 業務委託

| 業務名                 | 請負額(円)     | 請負業者      |
|---------------------|------------|-----------|
| 配水管漏水調査業務委託         | 2,640,000  | (株)サンスイ   |
| 減圧弁保守点検業務委託         | 165,000    | 水機興業(株)   |
| 水道管路管理システムデータ更新業務委託 | 1,628,000  | (株)管総研    |
| 沼田市水道事業ビジョン策定業務委託   | 14,993,000 | 新日本設計(株)  |
| 沼田浄水場旧排水管内部調査業務委託   | 275,000    | (株)アースワーク |
| 沼田市上水道施設台帳作成業務委託    | 2,970,000  | 都市開発設計(株) |
| 沼田市上水道事業基本計画補完業務委託  | 5,170,000  | (株)N J S  |
| 合計                  | 27,841,000 |           |

## (2) 簡易水道事業

### ア 簡易(小)水道の概況

| 番号  | 水道名      | 認可年月日       | 計画給水人口(人) | 現在給水人口(人) | 給水戸数(戸) | 計画給水量(t/日) | 備考  |
|-----|----------|-------------|-----------|-----------|---------|------------|-----|
| 1   | 下久屋上簡易水道 | 昭34. 6. 30  | 300       | 435       | 161     | 45.0       | 公営  |
| 2   | 上久屋 "    | 平 8. 5. 16  | 540       | 519       | 209     | 293.2      | "   |
| 3   | 佐山 "     | 昭55. 3. 1   | 200       | 70        | 41      | 47.5       | "   |
| 4   | 発知 "     | 昭32. 12. 16 | 2,700     | 1,922     | 891     | 1,658.0    | "   |
| 5   | 奈良大倉 "   | 昭33. 12. 9  | 110       | 33        | 16      | 17.0       | "   |
| 6   | 硯田 "     | 昭35. 8. 5   | 4,900     | 4,039     | 1,266   | 1,401.4    | "   |
| 7   | 三峯 "     | 昭41. 6. 16  | 3,600     | 2,208     | 1,018   | 1,260.0    | "   |
| 8   | 町田町 "    | 昭38. 6. 28  | 760       | 1,370     | 558     | 181.5      | "   |
| 9   | 上川田 "    | 昭37. 4. 30  | 630       | 518       | 208     | 278.0      | "   |
| 10  | 川田 "     | 昭36. 1. 21  | 2,800     | 1,519     | 702     | 984.0      | "   |
| 11  | 今井町 "    | 昭36. 10. 14 | 180       | 49        | 17      | 27.0       | "   |
| 12  | 屋形原 "    | 昭38. 6. 28  | 750       | 345       | 108     | 113.0      | "   |
| 13  | 岩本 "     | 昭37. 4. 30  | 700       | 280       | 69      | 112.5      | "   |
| 14  | 上野 "     | 昭50. 6. 23  | 126       | 28        | 19      | 95.0       | "   |
| 15  | 清水町 "    | 大15. 6. 21  | 1,700     | 1,028     | 411     | 755.0      | 組合営 |
| 16  | 坊坂 "     | 昭32. 3. 30  | 130       | 24        | 16      | 19.5       | "   |
| 17  | 奈良清水 "   | 昭35. 3. 10  | 140       | 15        | 16      | 21.0       | "   |
| 18  | 滝之沢 小水道  | 昭46. 2. 15  | 65        | 60        | 32      | 37.5       | "   |
| 19  | 中佐山 "    | 昭46. 9. 2   | 50        | 13        | 6       | 41.0       | "   |
| 20  | 旭 "      | 昭39. 12. 25 | 100       | 35        | 9       | 45.0       | "   |
| 21  | 上野 "     | 昭36. 6. 3   | 100       | 19        | 9       | 15.0       | "   |
| 22  | 白沢簡易水道   | 平18. 3. 20  | 4,300     | 3,504     | 1,475   | 3,140.0    | 公営  |
| 23  | 利根北部簡易水道 | 昭62. 6. 18  | 4,240     | 2,364     | 1,115   | 2,484.0    | "   |
| 24  | 利根南部 "   | 令 4. 12. 8  | 769       | 740       | 318     | 542.0      | "   |
| 25  | 平原 "     | 昭41. 6. 13  | 210       | 78        | 29      | 31.5       | "   |
| 26  | 穴原 "     | 昭42. 7. 3   | 190       | 53        | 25      | 30.5       | "   |
| 27  | 根利 "     | 昭60. 1. 7   | 480       | 93        | 55      | 164.0      | "   |
| 28  | 日影南郷 "   | 昭52. 5. 30  | 230       | 66        | 35      | 64.0       | "   |
| 29  | 日向南郷 "   | 昭38. 9. 25  | 180       | 27        | 17      | 27.0       | "   |
| 合 計 |          |             | 31,180    | 21,454    | 8,851   | 13,930.1   |     |

※普及率 99.19%

イ 工事請負

| 工 事 名                | 請負額(円)     | 請負業者      |
|----------------------|------------|-----------|
| 利根南部簡易水道第2水源工事       | 369,600    | 藤田水道受託(株) |
| 利根簡易水道流量計・水位計設置工事    | 14,300,000 | 藤田水道受託(株) |
| 上野簡易水道流量計交換工事        | 2,681,800  | 藤田水道受託(株) |
| 利根北部簡易水道大原地区配水管布設替工事 | 10,692,000 | 萬屋建設(株)   |
| 利根北部簡易水道大原地区配水管布設工事  | 737,000    | 岡村工業(株)   |
| 合 計                  | 28,780,400 |           |

ウ 業務委託

| 業 務 名                       | 請負額(円)     | 請負業者                   |
|-----------------------------|------------|------------------------|
| 利根簡易水道基本計画策定業務委託            | 20,900,000 | (株)日本水道設計社             |
| 利根簡易水道シェープデータ作成業務委託         | 319,000    | (株)管総研                 |
| 利根北部簡易水道平川地区緊急漏水調査業務委託      | 198,000    | (株)サンスイ                |
| 利根北部簡易水道平川地区緊急漏水調査業務委託(その2) | 99,000     | (株)サンスイ                |
| 白沢簡易水道尾合地区緊急漏水調査業務委託        | 264,000    | (株)サンスイ                |
| 根利簡易水道緊急漏水調査業務委託            | 77,000     | (株)サンスイ                |
| 簡易水道管路管理システムデータ更新業務委託       | 264,000    | (株)管総研                 |
| 利根北部簡易水道配水管漏水調査業務委託         | 1,100,000  | (株)サンスイ                |
| 穴原簡易水道緊急漏水調査業務委託            | 99,000     | (株)サンスイ                |
| 白沢簡易水道平出地区外緊急漏水調査業務委託       | 220,000    | (株)サンスイ                |
| 利根北部簡易水道伊香原配水池用地測量業務委託      | 541,257    | (公社)群馬県公共嘱託登記土地家屋調査士協会 |
| 利根北部簡易水道伊香原配水池不動産鑑定評価業務委託   | 297,000    | 三満不動産鑑定事務所             |
| 合 計                         | 24,378,257 |                        |

### (3) 下水道事業

流域関連公共下水道 沼田処理区（沼田第1～5処理分区）

沼田市公共下水道事業は、「利根川上流流域下水道整備計画（奥利根処理区）」を上位計画とする「利根川上流流域下水道（奥利根処理区）関連沼田市公共下水道事業計画」として、本市中心市街地西部及びJR沼田駅周辺の250haについて昭和53年に当初の事業認可を受け、事業に着手した。その後、昭和55年には下川田地区の74haを特定環境保全公共下水道（沼田第5処理分区）として本事業計画区域に追加し、以降、数回の変更認可を経て、令和5年3月の事業計画変更により汚水計画面積831ha、雨水計画面積657haとして事業を推進してきた。

本市流域関連公共下水道の終末処理場である奥利根上流流域下水道（奥利根処理区）「奥利根水質浄化センター」については、昭和56年4月に供用を開始し、本市外1町の流域関連公共下水道の汚水処理を行っている。

当該年度においては、下水道未普及地区の解消のため、汚水管渠埋設工事を主体に事業を推進した。

特定環境保全公共下水道 白沢処理区

白沢町地内、沼田市特定環境保全公共下水道（白沢処理区）は、平成6年に当初事業認可を受けて事業に着手し、終末処理場である「白沢水質浄化センター」は平成12年4月に供用を開始した。その後社会情勢の変化等に伴い数回の変更認可を経て、令和3年3月の事業計画変更により、汚水計画面積を191haとして事業を実施してきた。

当該年度においては、終末処理場の維持管理を主体に事業を実施した。

特定環境保全公共下水道 利根処理区

利根町地内、沼田市特定環境保全公共下水道（利根処理区）は、平成7年に当初事業認可を受け、県過疎代行制度と並行して事業に着手し、終末処理場である「利根水質浄化センター」は平成13年6月に供用を開始した。その後社会情勢の変化等に伴う数回の変更認可を経て、令和3年3月の事業計画変更により汚水計画面積を130haとして事業を実施してきた。

当該年度においては、終末処理場の維持管理を主体に事業を実施した。

農業集落排水事業

沼田地区の農業集落排水事業については、平成10年4月に奈良地区、平成11年4月に秋塚地区、平成15年7月に上久屋地区の計3地区が供用を開始している。

白沢地区については、平成5年4月に平出地区、平成8年4月に尾合・岩室地区の計2地区が供用を開始している。

利根地区については、平成10年7月に輪組地区、平成11年4月に輪久原地区、平成13年6月に中倉地区、平成21年4月に多那・二本松地区の計4地区が供用を開始している。

当該年度においては、各地区における農業集落排水処理施設の維持管理を主体に事業を実施した。

合併処理浄化槽設置整備事業

合併処理浄化槽設置整備事業については、公共下水道事業計画区域及び農業集落排水事業等

により整備されている区域以外の区域に合併処理浄化槽を設置する者に対し、合併処理浄化槽設置整備補助金の交付を行った。

ア 公共下水道事業費（流域関連 沼田第1～4処理分区）

(ア)建設事業費

①業務委託

| 委 託 名                          | 請負額(円)    | 請負業者            |
|--------------------------------|-----------|-----------------|
| 公共下水道管渠実施設計業務委託                | 6,083,000 | 日本土木設計(株)群馬支店   |
| 流域関連沼田市公共下水道事業全体計画及び事業計画変更業務委託 | 3,256,000 | (株)建設技術研究所群馬事務所 |
| 合 計                            | 9,339,000 |                 |

②工事請負

| 工 事 名                     | 請負額(円)     | 請負業者            |
|---------------------------|------------|-----------------|
| 公共下水道管渠埋設工事（沼田第8工区）（R3繰越） | 7,601,000  | 萬屋建設(株)         |
| 公共下水道管渠埋設工事（沼田第1工区）       | 25,399,000 | (株)沼建           |
| 公共下水道管渠埋設工事（沼田第2工区）       | 6,666,000  | 井上総建(有)         |
| 公共下水道管渠埋設工事（沼田第4工区）       | 3,564,000  | 沼田土建(株)         |
| 公共下水道管渠埋設工事（沼田第5工区）       | 3,575,000  | 目黒建設(有)         |
| 公共下水道管渠埋設工事（沼田第6工区）       | 4,323,000  | (株)沼建           |
| 公共下水道舗装復旧工事（沼田第1工区）       | 10,373,000 | (株)沼建           |
| 公共下水道舗装復旧工事（沼田第2工区）       | 14,234,000 | 西山建設(株)         |
| 公共柵設置工事(その1)              | 1,265,000  | (株)オーケンコーポレーション |
| 公共柵設置工事(その2)              | 1,265,000  | (株)オーケンコーポレーション |
| 公共柵設置工事(その3)              | 660,000    | (株)オーケンコーポレーション |
| 公共柵設置及び取付管理設工事（沼田その1）     | 385,000    | 染谷設備            |
| 公共柵設置及び取付管理設工事（沼田その2）     | 2,508,000  | (株)村山建設         |
| 公共柵設置及び取付管理設工事（沼田その3）     | 880,000    | 目黒建設(有)         |
| 公共柵設置及び取付管理設工事（沼田その4）     | 154,000    | (株)小川設備         |
| 公共柵設置及び取付管理設工事（沼田その5）     | 539,000    | 小坂建設(株)         |
| 公共柵設置及び取付管理設工事（沼田その6）     | 836,000    | (株)村山建設         |
| 公共柵設置及び取付管理設工事（沼田その7）     | 440,000    | (有)ミヤタ総合設備      |
| 公共柵設置及び取付管理設工事（沼田その8）     | 198,000    | 日向設備            |
| 公共柵設置及び取付管理設工事（沼田その9）     | 825,000    | 染谷設備            |
| 公共柵設置及び取付管理設工事（沼田その10）    | 495,000    | 目黒建設(有)         |
| 公共柵設置及び取付管理設工事（沼田その11）    | 847,000    | (有)ウメジマ工業       |
| 公共柵設置及び取付管理設工事（沼田その12）    | 2,442,000  | 西山建設(株)         |
| 公共柵設置及び取付管理設工事（沼田その12付帯工） | 495,000    | 西山建設(株)         |
| 公共柵設置及び取付管理設工事（沼田その13）    | 220,000    | (株)沼建           |
| 合 計                       | 90,189,000 |                 |



## (イ)維持管理費

## ①修繕

| 修 繕 名                           | 請負額(円)    | 請負業者            |
|---------------------------------|-----------|-----------------|
| 公共下水道公共柵修繕                      | 89,320    | (有)小菅水道         |
| 公共下水道公共柵修繕 (その2)                | 16,852    | (有)山髭衛生社        |
| 公共下水道公共柵修繕 (その3)                | 19,800    | 目黒建設(有)         |
| 公共下水道公共柵修繕 (その4)                | 22,000    | 昌恒興業(有)         |
| 公共下水道公共柵修繕 (その5)                | 22,000    | (有)ウメジマ工業       |
| 公共下水道マンホール周辺修繕                  | 230,560   | (株)沼建           |
| 公共下水道マンホール周辺修繕 (その2)            | 99,000    | (株)沼建           |
| 公共下水道マンホール周辺修繕 (その3)            | 237,600   | (有)ウメジマ工業       |
| 公共下水道マンホール蓋交換修繕                 | 684,090   | (株)春原ハウジング      |
| 公共下水道マンホール蓋交換修繕 (その2)           | 440,000   | (株)沼建           |
| 公共下水道ポンプ場機器類修繕 (南明制御盤)          | 2,750,000 | (株)環境保全センター沼田支店 |
| 公共下水道ポンプ場機器類修繕<br>(南明中継ポンプ場水位計) | 1,177,000 | (株)環境保全センター沼田支店 |
| 合 計                             | 5,788,222 |                 |

## ②業務委託

| 委 託 名                                | 請負額(円)    | 請負業者              |
|--------------------------------------|-----------|-------------------|
| 公共下水道管路内清掃業務委託 (緊急沼田)                | 473,000   | (株)吾妻水質管理センター沼田支店 |
| 下水道台帳管理システムデータ更新業務委託 (公共分)           | 1,424,000 | 国際航業(株)群馬営業所      |
| 下水道台帳管理システム保守業務委託 (公共分)              | 198,000   | 国際航業(株)群馬営業所      |
| 公共下水道沼田処理区ポンプ場自家用<br>電気工作物設備保安管理業務委託 | 163,680   | (一財)関東電気保安協会      |
| 公共下水道沼田処理区ポンプ場維持管理業務委託               | 5,346,000 | (株)環境保全センター沼田支店   |
| 合 計                                  | 7,604,680 |                   |

イ 特定環境保全公共下水道（流域関連沼田第5処理分区、白沢処理区、利根処理区）

(ア)建設事業費

①工事請負

| 工 事 名                           | 請負額(円)    | 請負業者       |
|---------------------------------|-----------|------------|
| 特環公共下水道マンホール調整工事<br>(その2)(R3繰越) | 638,000   | 萬屋建設(株)    |
| 特環公共柵設置及び取付管理設工事(沼田その1)         | 533,500   | (有)建徳      |
| 特環公共柵設置及び取付管理設工事(沼田その2)         | 462,000   | (有)ミヤタ総合設備 |
| 特環公共柵設置及び取付管理設工事(沼田その3)         | 308,000   | 牧野建設(株)    |
| 特環公共柵設置及び取付管理設工事(白沢その1)         | 748,000   | 白沢設備(株)    |
| 特環公共柵設置及び取付管理設工事(白沢その2)         | 704,000   | 染谷設備       |
| 特環公共柵設置及び取付管理設工事(白沢その3)         | 176,000   | (有)吉澤建材興業  |
| 特環公共柵設置及び取付管理設工事(白沢その4)         | 352,000   | (株)UMEZAWA |
| 特環公共柵設置及び取付管理設工事(白沢その5)         | 2,607,000 | (有)吉澤建材興業  |
| 特環公共柵設置及び取付管理設工事(白沢その6)         | 1,023,000 | (株)UMEZAWA |
| 特環公共下水道舗装復旧工事(沼田第1工区)           | 704,000   | 桑原管工       |
| 特環公共下水道舗装復旧工事(白沢第1工区)           | 1,265,000 | (株)UMEZAWA |
| 合 計                             | 9,520,500 |            |

(イ)維持管理費

①修繕

| 修 繕 名                            | 請負額(円)     | 請負業者            |
|----------------------------------|------------|-----------------|
| 特環公共下水道公共柵修繕                     | 23,650     | 青木設備            |
| 特環公共下水道公共柵修繕(その2)                | 8,800      | 青木設備            |
| 特環公共下水道マンホール蓋交換修繕                | 269,500    | 岡村工業(株)         |
| 特環公共下水道マンホール蓋交換修繕(その2)           | 327,800    | (有)吉澤建材興業       |
| 特環利根処理区マンホールホップ場ホップ更新修繕          | 3,520,000  | (株)環境保全センター沼田支店 |
| 特環利根処理区老神第7マンホールホップ移設<br>及び制御盤修繕 | 2,200,000  | (株)環境保全センター沼田支店 |
| 白沢・利根水質浄化センター機器類修繕               | 20,460,000 | (株)環境保全センター沼田支店 |
| 利根水質浄化センター遠心脱水機制御盤修繕             | 4,906,000  | (株)環境保全センター沼田支店 |
| 白沢水質浄化センター機器類修繕                  | 935,000    | (株)環境保全センター沼田支店 |
| 合 計                              | 32,650,750 |                 |

②業務委託

| 委 託 名                                    | 請負額(円)     | 請負業者               |
|--|------------|--------------------|
| 下水道台帳管理システムデータ更新業務委託<br>(特環分)            | 567,000    | 国際航業(株)群馬営業所       |
| 下水道台帳管理システム保守業務委託(特環分)                   | 132,000    | 国際航業(株)群馬営業所       |
| 下川田中継ポンプ場・上古語父中継ポンプ場<br>自家用電気工作物保安管理業務委託 | 163,680    | (一財)関東電気保安協会群馬事業本部 |
| 特環公共下水道沼田処理区ポンプ場<br>維持管理業務委託             | 1,364,000  | (株)環境保全センター沼田支店    |
| 水質浄化センター維持管理業務委託料<br>(利根・白沢)             | 40,150,000 | (株)環境保全センター沼田支店    |
| 水質浄化センター自家用電気工作物<br>保安管理業務委託             | 498,960    | (一財)関東電気保安協会群馬事業本部 |
| 下水汚泥収集運搬業務委託料(利根・白沢)                     | 3,523,161  | (有)とうかい物産          |
| 下水汚泥処理業務委託料(利根・白沢)                       | 7,046,325  | 太平洋セメント(株)         |
| 白沢クリーンパーク遊具点検業務                          | 29,150     | (有)東洋スポーツ          |
| 水質浄化センターし渣収集運搬業務委託                       | 521,400    | (株)環境保全センター沼田支店    |
| 特環公共下水道管路内清掃業務委託(緊急白沢)                   | 462,000    | (株)吾妻水質管理センター沼田支店  |
| 特環公共下水道管路内清掃業務委託<br>(緊急白沢その2)            | 33,000     | 昭和衛生社              |
| 特環公共下水道管路内清掃業務委託<br>(緊急白沢その3)            | 34,320     | 日向設備               |
| 特環公共下水道管路内清掃業務委託<br>(緊急白沢その4)            | 33,000     | 昭和衛生社              |
| 特環公共下水道管路内清掃業務委託(緊急利根)                   | 49,500     | (有)あづま環境           |
| 特環公共下水道管路内清掃業務委託<br>(緊急白沢・利根)            | 869,000    | (株)吾妻水質管理センター沼田支店  |
| 特環公共下水道ストックマネジメント<br>(処理場・ポンプ場)計画策定業務委託  | 25,157,000 | 中日本建設コンサルタント(株)    |
| 特環公共下水道ストックマネジメント<br>(浸入水調査)業務委託         | 8,019,000  | (株)オウギ工設           |
| 合 計                                      | 88,652,496 |                    |

ウ 農業集落排水事業

(ア)建設事業費

①工事請負

| 工 事 名                        | 請負額(円)  | 請負業者      |
|------------------------------|---------|-----------|
| 農集排公共柵設置及び取付管理設工事<br>(利根その1) | 242,000 | (有)山藤     |
| 農集排公共柵設置及び取付管理設工事<br>(利根その2) | 264,000 | (有)佐藤建設工業 |
| 合 計                          | 506,000 |           |

(イ)維持管理費

①修繕

| 修 繕 名                                       | 請負額(円)     | 請負業者               |
|---|------------|--------------------|
| 農集排公共柵修繕                                    | 44,000     | 牧野建設(株)            |
| 農集排公共柵修繕(その2)                               | 146,300    | (有)ミヤタ総合設備         |
| 農集排マンホール周辺修繕                                | 157,300    | (株)UMEZAWA         |
| 上久屋処理区農業集落排水処理施<br>調整ポンプ交換修繕                | 243,100    | (有)利根沼田浄化槽維持管理センター |
| 上久屋地区農業集落排水処理施設機器類修繕                        | 84,700     | (有)利根沼田浄化槽維持管理センター |
| 上久屋地区農業集落排水処理施設機器類修繕<br>(その2)               | 779,240    | (有)利根沼田浄化槽維持管理センター |
| 白沢・利根地区農業集落排水処理施設機器類修繕                      | 7,260,000  | (株)環境保全センター沼田支店    |
| 白沢・利根地区農業集落排水処理施設機器類修繕<br>(その2)             | 8,910,000  | (株)環境保全センター沼田支店    |
| 利根町多那・二本松地区農業集落排水処理施設<br>ブローインバーター(No2.3)修繕 | 715,000    | (株)環境保全センター沼田支店    |
| 沼田処理区農業集落排水処理施設機器類修繕                        | 99,000     | (有)利根沼田浄化槽維持管理センター |
| 利根地区農業集落排水処理施設機器類修繕                         | 1,232,000  | (株)環境保全センター沼田支店    |
| 合 計   | 19,670,640 |                    |

②業務委託

| 委 託 名                  | 請負額(円)     | 請負業者               |
|------------------------|------------|--------------------|
| 農業集落排水沼田処理区維持管理業務委託    | 5,170,000  | (有)利根沼田浄化槽維持管理センター |
| 農業集落排水白沢・利根処理区維持管理業務委託 | 17,630,000 | (株)環境保全センター沼田支店    |
| 合 計                    | 22,800,000 |                    |

エ 公共下水道整備状況 (流域関連・単独)

公共下水道の区分 (汚水)

|    | 種別            | 区分          | 処理分区/処理区 | 処理区の主な位置         | 備考 |
|----|---------------|-------------|----------|------------------|----|
| 沼田 | 流域関連<br>公共下水道 | 公共下水道       | 沼田第一処理分区 | 恩田町              |    |
|    |               |             | 沼田第二処理分区 | 硯田・白岩町外          |    |
|    |               |             | 沼田第三処理分区 | 西倉・東倉・高橋場町外      |    |
|    |               |             | 沼田第四処理分区 | 薄根・榛名・清水・戸鹿野・栄町外 |    |
|    |               | 特定環境保全公共下水道 | 沼田第五処理分区 | 下川田町             |    |
| 白沢 | 単独公共下水道       | 特定環境保全公共下水道 | 白沢処理区    | 白沢町              |    |
| 利根 | 単独公共下水道       | 特定環境保全公共下水道 | 利根処理区    | 利根町              |    |

(ア) 流域関連公共下水道 (沼田)

① 管渠整備延長 (流域関連 沼田)

| 年度 | 計<br>計画延長 183,346 m |            |            | 公 共 下 水 道<br>計画延長 168,534 m |            |            | 特 環 公 共 下 水 道<br>計画延長 14,812 m |            |            |
|----|---------------------|------------|------------|-----------------------------|------------|------------|--------------------------------|------------|------------|
|    | 整備延長<br>(m)         | 累 計<br>(m) | 進捗率<br>(%) | 整備延長<br>(m)                 | 累 計<br>(m) | 進捗率<br>(%) | 整備延長<br>(m)                    | 累 計<br>(m) | 進捗率<br>(%) |
| 2  | 823.77              | 145,316.57 | 79.3       | 823.77                      | 132,448.45 | 78.6       | 0.00                           | 12,868.12  | 86.9       |
| 3  | 715.90              | 146,032.47 | 79.6       | 715.90                      | 133,164.35 | 79.0       | 0.00                           | 12,868.12  | 86.9       |
| 4  | 635.90              | 146,668.37 | 80.0       | 635.90                      | 133,800.25 | 79.4       | 0.00                           | 12,868.12  | 86.9       |

② 整備面積 (流域関連 沼田)

| 年度 | 計<br>計画面積 831ha |             |            | 公 共 下 水 道<br>計画面積 753ha |             |            | 特環公共下水道<br>計画面積 78ha |             |            |
|----|-----------------|-------------|------------|-------------------------|-------------|------------|----------------------|-------------|------------|
|    | 整備面積<br>(ha)    | 累 計<br>(ha) | 進捗率<br>(%) | 整備面積<br>(ha)            | 累 計<br>(ha) | 進捗率<br>(%) | 整備面積<br>(ha)         | 累 計<br>(ha) | 進捗率<br>(%) |
| 2  | 4.81            | 767.10      | 92.3       | 4.81                    | 690.67      | 91.7       | 0.00                 | 76.43       | 97.9       |
| 3  | 2.38            | 769.48      | 92.6       | 2.38                    | 693.05      | 92.0       | 0.00                 | 76.43       | 97.9       |
| 4  | 1.92            | 771.40      | 92.8       | 1.92                    | 694.97      | 92.3       | 0.00                 | 76.43       | 97.9       |

③ 整備人口 (流域関連 沼田)

| 年度 | 計<br>計画人口 22,140人 | 公 共 下 水 道<br>計画人口 20,767人 | 特環公共下水道<br>計画人口 1,373人 |
|----|-------------------|---------------------------|------------------------|
| 2  | 22,705            | 21,682                    | 1,029                  |
| 3  | 22,474            | 21,476                    | 998                    |
| 4  | 22,057            | 21,084                    | 973                    |

(外国人含む)

④施設状況 中継ポンプ場 (流域関連 沼田)

| 施設名       | 所在地        | 供用開始   | 敷地面積<br>(㎡) | 計画汚水量<br>(㎥/分) | 集水面積<br>(ha) | ポンプ全揚程(m) | 送水延長(m) |
|-----------|------------|--------|-------------|----------------|--------------|-----------|---------|
| 南明中継ポンプ場  | 柳町2554-4   | 昭和62年度 | 198.36      | 1.690          | 50.0         | 13.5      | 208.2   |
| 下川田中継ポンプ場 | 下川田町1022-3 | 昭和61年度 | 148.17      | 0.510          | 56.7         | 17.0      | 655.0   |

⑤施設状況 マンホールポンプ場 (流域関連 沼田)

| 施設名       | 所在地    | 供用開始<br>年 度 | 計画汚水量<br>(㎥/分) | 集水面積<br>(ha) | 全揚程<br>(m) | 送水延長<br>(m) |
|-----------|--------|-------------|----------------|--------------|------------|-------------|
| 硯田北MHP    | 硯田町地内  | 休止(H20築)    | 0.060          | 2.23         | 5.2        | 8.8         |
| 硯田南MHP    | 硯田町地内  | 平成22年度      | 0.300          | 32.09        | 9.9        | 116.0       |
| 沼田公園下MHP  | 西倉内町地内 | 昭和60年度      | 0.170          | —            | 10.0       | 93.0        |
| 柳町1MHP    | 柳町地内   | 平成3年度       | 0.004          | —            | 8.0        | 45.6        |
| 東倉内町MHP   | 東倉内町地内 | 平成7年度       | 0.159          | —            | 8.0        | 91.9        |
| 柳町2MHP    | 柳町地内   | 平成7年度       | 0.039          | —            | 3.0        | 16.6        |
| 高橋場東MHP   | 高橋場町地内 | 平成11年度      | 0.310          | 0.23         | 7.5        | 91.0        |
| 高橋場中MHP   | 高橋場町地内 | 平成12年度      | 0.310          | 0.32         | 8.5        | 90.6        |
| 高橋場西MHP   | 高橋場町地内 | 平成12年度      | 0.310          | 0.29         | 8.5        | 68.0        |
| 戸鹿野MHP    | 戸鹿野町地内 | 平成12年度      | 0.420          | 20.08        | 23.0       | 388.0       |
| 地藏橋MHP    | 薄根町地内  | 平成15年度      | 0.600          | 7.97         | 4.7        | 7.0         |
| 白清水西MHP   | 上原町地内  | 平成16年度      | 0.060          | 1.85         | 8.0        | 77.3        |
| 白清水東MHP   | 上原町地内  | 平成16年度      | 0.040          | 1.15         | 9.0        | 42.2        |
| 観音坂MHP    | 上原町地内  | 平成16年度      | 0.150          | 4.61         | 7.8        | 35.4        |
| 高橋場町鎌倉MHP | 高橋場町地内 | 平成19年度      | 0.159          | 0.55         | 8.7        | 64.9        |
| 鷺石MHP     | 戸鹿野町地内 | 平成20年度      | 0.360          | 8.69         | 11.3       | 272.7       |
| 下川田MHP    | 下川田町地内 | 平成6年度       | 0.186          | —            | 18.0       | 225.8       |
| 栄町MHP     | 栄町地内   | 令和3年度       | 0.048          | 2.44         | 4.2        | 28.0        |

(イ)特定環境保全公共下水道(白沢処理区)

①管渠整備延長・整備面積・整備人口

| 年度 | 計画延長<br>51,997m |           |            | 計画面積<br>191ha |            |            | 計画人口<br>2,930人 |
|----|-----------------|-----------|------------|---------------|------------|------------|----------------|
|    | 整備延長<br>(m)     | 累計<br>(m) | 進捗率<br>(%) | 整備面積<br>(ha)  | 累計<br>(ha) | 進捗率<br>(%) | 整備人口<br>(人)    |
| 2  | 9.20            | 44,710.58 | 86.0       | 0.00          | 190.54     | 99.8       | 2,797          |
| 3  | 0               | 44,710.58 | 86.0       | 0.00          | 190.54     | 99.8       | 2,793          |
| 4  | 30.50           | 44,741.08 | 86.0       | 0.00          | 190.54     | 99.8       | 2,768          |

(外国人含む)

②施設状況 汚水処理施設 (特環 白沢処理区)

| 施設名        | 所在地           | 供用開始   | 敷地面積<br>(㎡) | 処理区域<br>面積<br>(ha) | 計画処理<br>人口<br>定住(人) | 計画汚水量<br>日最大<br>(㎡/日) |
|------------|---------------|--------|-------------|--------------------|---------------------|-----------------------|
| 白沢水質浄化センター | 白沢町<br>下古語父92 | 平成12年度 | 16,274      | 191.0              | 2,930               | 1,790                 |

③施設状況 中継及びマンホールポンプ場 (特環 白沢処理区)

| 施設名        | 所在地       | 供用開始<br>年 度 | 計画汚水量<br>(㎡/分) | 全揚程<br>(m) | 送水延長<br>(m) |
|------------|-----------|-------------|----------------|------------|-------------|
| 上古語父中継ポンプ場 | 白沢町上古語父地内 | 平成13年度      | 0.900          | 32.0       | 494.3       |
| 萬部MHP      | 白沢町上古語父地内 | 平成13年度      | 0.101          | 9.1        | 206.2       |
| 観音橋MHP     | 白沢町上古語父地内 | 平成15年度      | 0.100          | 9.9        | 81.0        |
| 木船MHP      | 白沢町上古語父地内 | 平成15年度      | 0.160          | 9.6        | 92.0        |
| 平出原MHP     | 白沢町平出地内   | 平成17年度      | 0.240          | 23.6       | 206.8       |
| 平出1号MHP    | 白沢町平出地内   | 平成18年度      | 0.080          | 7.8        | 54.5        |
| 平出2号MHP    | 白沢町平出地内   | 平成18年度      | 0.080          | 8.1        | 53.5        |
| 平出3号MHP    | 白沢町平出地内   | 平成18年度      | 0.080          | 8.5        | 44.5        |
| 生枝MHP      | 白沢町生枝地内   | 平成21年度      | 0.180          | 15.5       | 292.8       |

(ウ)特定環境保全公共下水道 (利根処理区)

①管渠整備延長・整備面積・整備人口

| 年度 | 計画延長<br>42,446m |            |            | 計画面積<br>130ha |             |            | 計画人口<br>2,000人 |
|----|-----------------|------------|------------|---------------|-------------|------------|----------------|
|    | 整備延長<br>(m)     | 累 計<br>(m) | 進捗率<br>(%) | 整備面積<br>(ha)  | 累 計<br>(ha) | 進捗率<br>(%) | 整備人口<br>(人)    |
| 2  | 0.00            | 40,813.82  | 96.2       | 0.00          | 129.55      | 99.7       | 2,195          |
| 3  | 0.00            | 40,813.82  | 96.2       | 0.00          | 129.55      | 99.7       | 2,083          |
| 4  | 0.00            | 40,813.82  | 96.2       | 0.00          | 129.55      | 99.7       | 2,031          |

(外国人含む)

②施設状況 汚水処理施設 (特環 利根処理区)

| 施設名        | 所在地       | 供用開始   | 敷地面積<br>(㎡) | 処理区域<br>面積<br>(ha) | 計画処理<br>人口<br>定住(人) | 計画汚水量<br>日最大<br>(㎡/日) |
|------------|-----------|--------|-------------|--------------------|---------------------|-----------------------|
| 利根水質浄化センター | 利根町老神1280 | 平成13年度 | 10,995      | 130.0              | 2,000               | 1,860                 |

③施設状況 中継及びマンホールポンプ場 (特環 利根処理区)

| 施設名        | 所在地     | 供用開始<br>年 度 | 計画汚水量<br>(m <sup>3</sup> /分) | 全揚程<br>(m) | 送水延長<br>(m) |
|------------|---------|-------------|------------------------------|------------|-------------|
| 平川第1中継ポンプ場 | 利根町平川地内 | 平成13年度      | 0.420                        | 5.0        | 66.0        |
| 平川第2中継ポンプ場 | 利根町平川地内 | 平成13年度      | 0.480                        | 22.0       | 308.0       |
| 平川第3中継ポンプ場 | 利根町平川地内 | 平成13年度      | 0.540                        | 19.0       | 340.0       |
| 平川第4中継ポンプ場 | 利根町平川地内 | 平成13年度      | 0.540                        | 18.0       | 346.0       |
| 平川第5MHP    | 利根町平川地内 | 平成15年度      | 0.300                        | 8.4        | 74.0        |
| 平川第6MHP    | 利根町平川地内 | 平成17年度      | 0.300                        | 13.4       | 189.0       |
| 平川第7MHP    | 利根町平川地内 | 平成18年度      | 0.300                        | 9.8        | 100.5       |
| 追貝第1中継ポンプ場 | 利根町追貝地内 | 平成13年度      | 1.080                        | 5.0        | 108.0       |
| 追貝第3MHP    | 利根町追貝地内 | 平成15年度      | 0.300                        | 16.5       | 147.0       |
| 追貝第4MHP    | 利根町追貝地内 | 平成15年度      | 0.300                        | 16.5       | 118.0       |
| 追貝第5MHP    | 利根町追貝地内 | 平成15年度      | 0.300                        | 6.8        | 55.0        |
| 追貝第6MHP    | 利根町追貝地内 | 平成15年度      | 0.300                        | 8.1        | 87.0        |
| 追貝第7MHP    | 利根町追貝地内 | 平成22年度      | 0.300                        | 10.0       | 111.4       |
| 大揚第1MHP    | 利根町大揚地内 | 平成16年度      | 0.300                        | 20.0       | 798.0       |
| 大揚第2MHP    | 利根町大揚地内 | 平成16年度      | 0.300                        | 11.1       | 260.0       |
| 大揚第3MHP    | 利根町大揚地内 | 平成16年度      | 0.250                        | 8.9        | 100.0       |
| 老神第1MHP    | 利根町老神地内 | 平成13年度      | 0.300                        | 11.0       | 149.0       |
| 老神第2MHP    | 利根町老神地内 | 平成14年度      | 0.300                        | 17.0       | 154.0       |
| 老神第3MHP    | 利根町老神地内 | 休止 (H13築)   | 0.300                        | 13.0       | 63.0        |
| 老神第4MHP    | 利根町老神地内 | 平成13年度      | 0.300                        | 13.0       | 151.0       |
| 老神第5MHP    | 利根町老神地内 | 平成13年度      | 0.300                        | 14.0       | 126.0       |
| 老神第6MHP    | 利根町老神地内 | 平成15年度      | 0.300                        | 7.0        | 50.0        |
| 老神第7MHP    | 利根町老神地内 | 令和4年度       | 0.300                        | 17.6       | 314.0       |
| 大原第1MHP    | 利根町大原地内 | 平成13年度      | 0.300                        | 18.0       | 114.0       |
| 大原第2MHP    | 利根町大原地内 | 平成14年度      | 0.300                        | 11.5       | 143.0       |

(エ)水洗化状況

①水洗化率

| 年度 | 流関 沼田処理区 計  |              |             | 公共 沼田       |              |             | 特環 沼田       |              |             |
|----|-------------|--------------|-------------|-------------|--------------|-------------|-------------|--------------|-------------|
|    | 整備人口<br>(人) | 水洗化人口<br>(人) | 水洗化率<br>(%) | 整備人口<br>(人) | 水洗化人口<br>(人) | 水洗化率<br>(%) | 整備人口<br>(人) | 水洗化人口<br>(人) | 水洗化率<br>(%) |
| 2  | 22,705      | 20,779       | 91.5        | 21,682      | 19,851       | 91.6        | 1,029       | 928          | 90.7        |
| 3  | 22,474      | 21,012       | 93.5        | 21,476      | 20,076       | 93.5        | 998         | 936          | 93.8        |
| 4  | 22,057      | 21,271       | 96.4        | 21,084      | 20,322       | 96.4        | 973         | 949          | 97.5        |



| 年度 | 白沢・利根処理区 計  |              |             | 特環 白沢処理区    |              |             | 特環 利根処理区    |              |             |
|----|-------------|--------------|-------------|-------------|--------------|-------------|-------------|--------------|-------------|
|    | 整備人口<br>(人) | 水洗化人口<br>(人) | 水洗化率<br>(%) | 整備人口<br>(人) | 水洗化人口<br>(人) | 水洗化率<br>(%) | 整備人口<br>(人) | 水洗化人口<br>(人) | 水洗化率<br>(%) |
| 2  | 4,942       | 4,141        | 83.8        | 2,797       | 2,669        | 95.4        | 2,145       | 1,472        | 68.6        |
| 3  | 4,876       | 4,128        | 84.7        | 2,793       | 2,683        | 96.1        | 2,083       | 1,445        | 69.4        |
| 4  | 4,799       | 4,114        | 85.7        | 2,768       | 2,693        | 97.3        | 2,031       | 1,421        | 70.0        |

(オ) 水洗便所改造資金貸付金

① 貸付状況(公共・特環)

|        | 2年度 |      | 3年度 |      | 4年度 |      |
|--------|-----|------|-----|------|-----|------|
|        | 件数  | 貸付金額 | 件数  | 貸付金額 | 件数  | 貸付金額 |
| 沼田(公共) | 0件  | 0円   | 0件  | 0円   | 0件  | 0円   |
| 沼田(特環) | 0   | 0    | 0   | 0    | 0   | 0    |
| 白沢(特環) | 0件  | 0円   | 0   | 0    | 0   | 0    |
| 利根(特環) | 0   | 0    | 0   | 0    | 0   | 0    |
| 合計     | 0件  | 0円   | 0   | 0    | 0   | 0    |

② 償還状況

| 区分    | 調定額      | 収入済額     | 不納欠損額 | 収入未済額 | 収納率  |
|-------|----------|----------|-------|-------|------|
| 現年度分  | 120,000円 | 120,000円 | 0円    | 0円    | 100% |
| 滞納繰越分 | 0        | 0        | 0     | 0     | 0    |
| 合計    | 120,000円 | 120,000円 | 0     | 0     | 100% |

オ 農業集落排水整備状況

(ア) 施設の状況

① 汚水処理施設

| 施設名                 | 所在地        | 供用開始   | 敷地面積<br>(m <sup>2</sup> ) | 処理<br>面積<br>(ha) | 計画<br>処理人口<br>(人) | 計画汚水<br>量日平均<br>(m <sup>3</sup> /日) | 処理施設型式      |
|---------------------|------------|--------|---------------------------|------------------|-------------------|-------------------------------------|-------------|
| 奈良地区 農業集落排水処理施設     | 奈良町236-1   | 平成10年度 | 1697.28                   | 27               | 460               | 124.2                               | JARUS-I     |
| 秋塚地区 農業集落排水処理施設     | 秋塚町448     | 平成11年度 | 950.03                    | 11               | 140               | 37.8                                | JARUS-S     |
| 上久屋地区 農業集落排水処理施設    | 上久屋町2280   | 平成15年度 | 1732.42                   | 36               | 720               | 194.4                               | JARUS-III96 |
| 平出地区 農業集落排水処理施設     | 白沢町平出613   | 平成5年度  | 624                       | 6.5              | 260               | 70.2                                | JARUS-V     |
| 尾合・岩室地区 農業集落排水処理施設  | 白沢町尾合5-1   | 平成8年度  | 1204.21                   | 35               | 850               | 229.5                               | JARUS-III   |
| 輪組地区 農業集落排水処理施設     | 利根町輪組140   | 平成10年度 | 776.71                    | 10               | 160               | 43.2                                | JARUS-S     |
| 輪久原地区 農業集落排水処理施設    | 利根町輪組606   | 平成11年度 | 936.91                    | 10               | 80                | 21.6                                | JARUS-S     |
| 中倉地区 農業集落排水処理施設     | 利根町多那759-7 | 平成13年度 | 998                       | 13               | 330               | 89.1                                | JARUS-I     |
| 多那・二本松地区 農業集落排水処理施設 | 利根町多那2704  | 平成21年度 | 1268                      | 80               | 510               | 137.7                               | JARUS-XIVG  |

②マンホールポンプ場

| 地区    | 施設名        | 所在地    | 供用開始   | 計画<br>汚水量<br>(m <sup>3</sup> /min) | 全揚程<br>(m) | 送水延長<br>(m) |
|-------|------------|--------|--------|------------------------------------|------------|-------------|
| 奈良    | 原MHP       | 奈良町地内  | 平成 8年度 | 0.31                               | 16.6       | 194.9       |
|       | 居平MHP      | 奈良町地内  | 平成 9年度 | 0.46                               | 11.3       | 169.7       |
|       | 小棚MHP (休止) | 奈良町地内  | 平成 9年度 | 0.18                               | 8.3        | 50.0        |
|       | 前原MHP      | 奈良町地内  | 平成 8年度 | 0.31                               | 16.6       | 178.2       |
| 秋塚    | 秋塚MHP      | 秋塚町地内  | 平成 9年度 | 0.18                               | 9.2        | 174.7       |
| 上久屋   | 上久屋東MHP    | 上久屋町地内 | 平成15年度 | 0.39                               | 10.0       | 142.9       |
|       | 上久屋中MHP    | 上久屋町地内 | 平成15年度 | 0.27                               | 17.6       | 279.8       |
|       | 上久屋西MHP    | 上久屋町地内 | 平成15年度 | 0.27                               | 5.9        | 134.0       |
| 尾合・岩室 | 岩室MHP      | 白沢町地内  | 平成 9年度 | 0.19                               | 11.0       | 204.6       |
| 輪久原   | 輪久原MHP     | 利根町地内  | 平成11年度 | 0.19                               | 7.0        | 110.1       |
| 中倉    | 中倉MHP      | 利根町地内  | 平成13年度 | 0.27                               | 13.2       | 30.0        |
|       | 八軒家MHP     | 利根町地内  | 平成13年度 | 0.27                               | 13.2       | 181.3       |
|       | 中倉市営住宅MHP  | 利根町地内  | 平成13年度 | 0.27                               | 10.3       | 180.7       |
| 多那二本松 | 多那MHP      | 利根町地内  | 平成21年度 | 0.16                               | 10.3       | 109.4       |

(イ)水洗化率

| 地区     | 整備済人口 (人) | 水洗化人口 (人) | 水洗化率 (%) |
|--------|-----------|-----------|----------|
| 奈良     | 251       | 234       | 93.2     |
| 秋塚     | 48        | 44        | 91.7     |
| 上久屋    | 501       | 493       | 98.4     |
| 平出     | 156       | 141       | 90.4     |
| 尾合・岩室  | 399       | 381       | 95.5     |
| 輪組     | 88        | 81        | 92.0     |
| 輪久原    | 72        | 72        | 100.0    |
| 中倉     | 142       | 112       | 78.9     |
| 多那・二本松 | 396       | 386       | 97.5     |
| 計      | 2,053     | 1,944     | 94.7     |

(ウ)水洗便所改造資金貸付金

①貸付状況

| 令和2年度 |      | 令和3年度 |      | 令和4年度 |      |
|-------|------|-------|------|-------|------|
| 件数    | 貸付金額 | 件数    | 貸付金額 | 件数    | 貸付金額 |
| 0件    | 0円   | 0件    | 0円   | 0件    | 0円   |

②償還状況

| 区分    | 調定額 | 収入済額 | 不納欠損額 | 収入未済額 | 収納率 |
|-------|-----|------|-------|-------|-----|
| 現年度分  | 0円  | 0円   | 0円    | 0円    | -%  |
| 滞納繰越分 | 0   | 0    | 0     | 0     | 0.0 |
| 合計    | 0   | 0    | 0     | 0     | 0.0 |

カ 合併処理浄化槽整備状況

(ア) 合併処理浄化槽設置整備事業費補助

(単位：円)

| 浄化槽区分                              | 新設補助金 |           | 転換補助金     |                          | (転換)エコ補助金 |         |
|------------------------------------|-------|-----------|-----------|--------------------------|-----------|---------|
|                                    | 件数    | 金額        | 件数        | 金額                       | 件数        | 金額      |
| 5人槽まで<br>(内宅内配管)                   | 20    | 2,760,000 | 10<br>(5) | 5,218,000<br>(1,500,000) | 5         | 500,000 |
| 6～7人槽<br>(内宅内配管)                   | 4     | 692,000   | 3<br>(1)  | 1,668,000<br>(300,000)   | 2         | 200,000 |
| 8～50人槽<br>(内宅内配管)                  | 0     | 0         | 1<br>(0)  | 555,000<br>(0)           | 1         | 100,000 |
| 合計<br>(内宅内配管)                      | 24    | 3,452,000 | 14<br>(6) | 7,441,000<br>(1,800,000) | 8         | 800,000 |
| 浄化槽新設・転換 38件 11,693,000円 (エコ補助金含む) |       |           |           |                          |           |         |

# 会 計 局

## (1) 指定金融機関等の状況

- ア 指定金融機関
  - 群 馬 銀 行
- イ 指定代理金融機関
  - 利 根 郡 信 用 金 庫
- ウ 収納代理金融機関
  - 東 和 銀 行
  - 北 群 馬 信 用 金 庫
  - ぐんまみらい信用組合
  - あかぎ信用組合
  - 利根沼田農業協同組合
  - 中央労働金庫
  - みずほ銀行

## (2) 出納員、分任出納員の任免

(令和5年3月31日現在)

| 課 名       | 出 納 員         |     |     |               | 分 任 出 納 員     |     |     |               |
|-----------|---------------|-----|-----|---------------|---------------|-----|-----|---------------|
|           | 4.3.31<br>現在員 | 任 命 | 解 任 | 5.3.31<br>現在員 | 4.3.31<br>現在員 | 任 命 | 解 任 | 5.3.31<br>現在員 |
| 秘 書 課     | 1             | 1   | 1   | 1             | 1             | 1   | 1   | 1             |
| 総 務 課     | 1             | 1   | 1   | 1             | 2             | 1   | 1   | 2             |
| 職 員 課     |               | 1   |     | 1             |               | 7   |     | 7             |
| 地 域 安 全 課 | 1             | 1   | 1   | 1             | 2             | 1   | 1   | 2             |
| 企 画 政 策 課 | 1             |     |     | 1             | 2             | 2   | 3   | 1             |
| 財 政 課     | 1             | 1   | 1   | 1             | 5             | 4   | 5   | 4             |
| 契 約 検 査 課 | 1             | 1   | 1   | 1             | 1             | 1   | 1   | 1             |
| 白 沢 支 所   | 1             |     |     | 1             | 7             | 2   | 2   | 7             |
| 利 根 支 所   | 1             |     |     | 1             | 6             | 2   | 3   | 5             |
| 市 民 課     | 1             | 1   | 1   | 1             | 17            | 6   | 7   | 16            |
| 課 税 課     | 1             |     | 1   |               | 18            |     | 18  |               |
| 収 納 課     | 1             |     | 1   |               | 18            |     | 18  |               |
| 税 務 課     |               | 1   |     | 1             |               | 28  | 3   | 25            |
| 債 権 管 理 課 |               | 1   |     | 1             |               | 13  | 1   | 12            |
| 市 民 協 働 課 | 1             |     |     | 1             | 25            | 21  | 14  | 32            |
| 環 境 課     | 1             |     |     | 1             | 9             | 9   | 3   | 15            |
| 社 会 福 祉 課 | 1             | 1   | 1   | 1             | 14            | 3   | 3   | 14            |
| 子 ど も 課   | 1             |     |     | 1             | 13            | 3   | 2   | 14            |
| 国 保 年 金 課 | 1             | 1   | 1   | 1             | 14            | 5   | 5   | 14            |

| 課 名             | 出 納 員         |     |     |               | 分 任 出 納 員     |     |     |               |
|-----------------|---------------|-----|-----|---------------|---------------|-----|-----|---------------|
|                 | 4.3.31<br>現在員 | 任 命 | 解 任 | 5.3.31<br>現在員 | 4.3.31<br>現在員 | 任 命 | 解 任 | 5.3.31<br>現在員 |
| 介 護 高 齡 課       | 1             | 1   | 1   | 1             | 11            | 5   | 3   | 13            |
| 健 康 課           | 1             | 1   | 1   | 1             | 9             |     |     | 9             |
| 産 業 振 興 課       | 1             |     |     | 1             | 9             | 7   | 4   | 12            |
| 農 林 課           | 1             |     |     | 1             | 4             |     |     | 4             |
| 観 光 交 流 課       | 1             |     |     | 1             | 8             | 4   | 3   | 9             |
| 建 設 課           | 1             |     |     | 1             | 4             | 4   | 1   | 7             |
| 建 築 住 宅 課       | 1             |     |     | 1             | 6             | 2   | 2   | 6             |
| 都 市 計 画 課       | 1             |     |     | 1             | 8             | 3   | 3   | 8             |
| 上 下 水 道 課       | 1             |     | 1   |               | 18            |     | 18  |               |
| 上 下 水 道 整 備 課   |               | 1   |     | 1             |               | 11  |     | 11            |
| 会 計 局           | 1             | 1   | 1   | 1             | 3             | 3   | 3   | 3             |
| 教 育 総 務 課       | 2             | 1   | 1   | 2             | 2             | 1   | 1   | 2             |
| 学 校 教 育 課       | 1             |     |     | 1             | 18            | 10  | 10  | 18            |
| 生 涯 学 習 課       | 2             | 1   | 1   | 2             | 7             | 3   | 1   | 9             |
| 文 化 財 保 護 課     | 2             | 1   | 1   | 2             | 19            | 21  | 19  | 21            |
| ス ポ ー ツ 振 興 課   | 1             |     |     | 1             | 4             | 1   | 1   | 4             |
| 農 業 委 員 会 事 務 局 | 1             |     |     | 1             | 3             |     |     | 3             |
| 議 会 事 務 局       | 1             | 1   | 1   | 1             | 2             | 2   | 1   | 3             |
| 合 計             | 36            | 19  | 18  | 37            | 289           | 186 | 161 | 314           |

※ 会計局は、分任出納員を会計員と読み替える。

### (3) 収入・支出の取扱件数

ア 収入の部

(単位：件)

| 区分<br>年度 | 一般会計    | 国保会計   | 後期高齢<br>会 計 | 介護保険<br>会 計 | 簡 水<br>会 計 | 下水道<br>会 計 | 農集排<br>会 計 | 電気<br>会 計 | 計       |
|----------|---------|--------|-------------|-------------|------------|------------|------------|-----------|---------|
| 30年度     | 200,088 | 80,794 | 7,381       | 6,745       | 29,429     | 64,569     | 4,052      | 26        | 393,084 |
| 元年度      | 226,238 | 61,987 | 7,428       | 6,864       | 32,412     | 54,539     | 3,344      | 28        | 392,840 |
| 2年度      | 26,696  | 1,499  | 521         | 1,320       | 1,631      | —          | —          | 74        | 31,741  |
| 3年度      | 27,538  | 1,371  | 512         | 1,068       | —          | —          | —          | 66        | 30,555  |
| 4年度      | 29,467  | 1,319  | 555         | 1,215       | —          | —          | —          | 59        | 32,615  |

※ 公会計システムへの移行に伴い、令和2年度から取り扱い伝票件数とした。

イ 支出の部

(単位：件)

| 区分<br>年度 | 一般会計   | 国保会計 | 後期高齢<br>会 計 | 介護保険<br>会 計 | 簡 水<br>会 計 | 下水道<br>会 計 | 農集排<br>会 計 | 電気<br>会 計 | 計      |
|----------|--------|------|-------------|-------------|------------|------------|------------|-----------|--------|
| 30年度     | 36,219 | 883  | 106         | 1,256       | 596        | 676        | 199        | 40        | 39,975 |
| 元年度      | 36,133 | 823  | 87          | 1,231       | 578        | 575        | 163        | 43        | 39,633 |
| 2年度      | 34,128 | 730  | 83          | 1,072       | 1,666      | —          | —          | 54        | 37,733 |
| 3年度      | 33,311 | 711  | 97          | 1,036       | —          | —          | —          | 56        | 35,211 |
| 4年度      | 34,532 | 760  | 88          | 1,135       | —          | —          | —          | 73        | 36,588 |

※ 公会計システムへの移行に伴い、令和2年度から取り扱い伝票件数とした。

### (4) 一時借入金の状況

(単位：円)

| 年 度  | 議決済一時<br>借入限度額 | 年度末の<br>総予算現額  | 一時借入額（収<br>支日計上におけ<br>る最大借入額） | 借入金発生月 | 一時借入<br>金 利 子 |
|------|----------------|----------------|-------------------------------|--------|---------------|
| 30年度 | 3,080,000,000  | 42,854,981,680 |                               |        |               |
| 元年度  | 3,080,000,000  | 41,523,213,870 |                               |        |               |
| 2年度  | 2,400,000,000  | 44,203,927,150 |                               |        |               |
| 3年度  | 2,300,000,000  | 40,388,358,181 |                               |        |               |
| 4年度  | 2,300,000,000  | 38,793,128,757 |                               |        |               |

# 議 会 事 務 局

令和4年は、定例会4回（3月、6月、9月、12月）、臨時会1回（7月）が開催された。付議された案件は、当局提案127件、議会提案19件、議員等提案2件の計148件であり、議員提案については、規則1件、決議案1件であった。

また、請願については、2件を付託、審査した。

第1回定例会では、予算審査特別委員会を設置し、令和4年度沼田市一般会計外7件の予算案をはじめとする諸議案を審議した。

第2回定例会では、沼田市勤労者団体シェアスペース条例の制定についてをはじめとする諸議案を審議した。

第3回臨時会では、令和4年度沼田市一般会計補正予算（第4号）をはじめとする諸議案を審議した。

第4回定例会では、決算審査特別委員会を設置し、令和3年度沼田市一般会計及び特別会計4件の歳入歳出決算の認定についてをはじめとする諸議案を審議した。

第5回定例会では、利根沼田広域市町村圏振興整備組合の規約変更に関する協議についてをはじめとする諸議案を審議した。

なお、令和4年における議会活動の実績は、次のとおりである。

## (1) 議会の招集及び審議状況

| 招集月日  | 議 会    | 会 期 | 開議日数 | 付議事件 | 1日平均<br>出席議員 |
|-------|--------|-----|------|------|--------------|
| 2月22日 | 第1回定例会 | 22日 | 5日   | 52件  | 16.0人        |
| 6月7日  | 第2回定例会 | 11  | 5    | 21   | 20.0         |
| 7月29日 | 第3回臨時会 | 1   | 1    | 7    | 19.0         |
| 8月30日 | 第4回定例会 | 23  | 6    | 28   | 19.8         |
| 12月6日 | 第5回定例会 | 14  | 6    | 40   | 19.7         |

(2) 付議事件の状況

| 区分  | 件数  | 委員会付託 | 結果   |      |    |    |    |    |    |      |    |      |      |     | 継続審議 |      |  |
|-----|-----|-------|------|------|----|----|----|----|----|------|----|------|------|-----|------|------|--|
|     |     |       | 原案可決 | 修正可決 | 否決 | 認定 | 同意 | 承認 | 終了 | 異議なし | 採択 | 一部採択 | 趣旨採択 | 不採択 |      | 審議未了 |  |
| 議案  | 条例  | 54    | 9    | 54   |    |    |    |    |    |      |    |      |      |     |      |      |  |
|     | 予算  | 37    | 8    | 37   |    |    |    |    |    |      |    |      |      |     |      |      |  |
|     | 決算  | 4     | 4    |      |    |    | 4  |    |    |      |    |      |      |     |      |      |  |
|     | 人事  | 3     |      |      |    |    |    | 3  |    |      |    |      |      |     |      |      |  |
|     | 意見書 | 0     |      |      |    |    |    |    |    |      |    |      |      |     |      |      |  |
|     | 決議  | 2     |      | 2    |    |    |    |    |    |      |    |      |      |     |      |      |  |
|     | その他 | 10    |      | 10   |    |    |    |    |    |      |    |      |      |     |      |      |  |
| 報告  | 19  |       |      |      |    |    |    | 13 | 6  |      |    |      |      |     |      |      |  |
| 諮問  | 2   |       |      |      |    |    |    |    |    | 2    |    |      |      |     |      |      |  |
| 請願  | 2   | 2     |      |      |    |    |    |    |    |      |    | 1    | 1    |     |      |      |  |
| 選挙  | 1   |       |      |      |    |    |    |    | 1  |      |    |      |      |     |      |      |  |
| 推薦  | 0   |       |      |      |    |    |    |    |    |      |    |      |      |     |      |      |  |
| その他 | 14  |       |      |      |    |    |    |    |    | 14   |    |      |      |     |      |      |  |
| 計   | 148 | 23    | 103  |      |    |    | 4  | 3  | 13 | 7    | 16 | 4    |      | 1   | 1    |      |  |

(3) 選挙及び推薦の状況

《第1回定例会》

- ・利根東部衛生施設組合議会議員の選挙

《第2回定例会》

- ・人権擁護委員の推薦

《第4回定例会》

- ・人権擁護委員の推薦

(4) 議員等提出議案・修正動議・決議・意見書の状況

ア 議員等提出議案

| 議案番号 | 件名                         | 発議者等 | 提出年月日   | 議決年月日           |
|------|----------------------------|------|---------|-----------------|
| 108号 | 沼田市議会会議規則の一部を改正する規則について    | 議会運営 | 4.12.6  | 4.12.6<br>原案可決  |
| 109号 | 沼田市議会の個人情報の保護に関する条例の制定について | 議会運営 | 4.12.19 | 4.12.19<br>原案可決 |

イ 修正動議 ……なし



ウ 決 議

| 議案番号 | 件 名                         | 発議者等 | 提出年月日    | 議決年月日            |
|------|-----------------------------|------|----------|------------------|
| 41号  | ロシアによるウクライナ侵略に断固抗議する決議案について | 議会運営 | 4. 3. 4  | 4. 3. 4<br>原案可決  |
| 56号  | 沼田市職員の不祥事の再発防止を求める決議案について   | 議会運営 | 4. 7. 29 | 4. 7. 29<br>原案可決 |

エ 意見書 ……なし

(5) 請願の処理状況

| 請願 | 件 名                             | 付託年月日    | 付託委員会 | 議決年月日             |
|----|---------------------------------|----------|-------|-------------------|
| 1号 | 後期高齢者の医療費窓口負担2割化実施の凍結に関する請願     | 4. 8. 30 | 民生福祉  | 4. 9. 21<br>不採択   |
| 2号 | 安全・安心の医療・介護実現のため人員増と処遇改善を求める請願書 | 4. 12. 6 | 民生福祉  | 4. 12. 19<br>趣旨採択 |

(6) 陳情の処理状況

| 受理件数 | 処 理 結 果 |      |     |      |      |      |     |
|------|---------|------|-----|------|------|------|-----|
|      | 採 択     | 趣旨採択 | 不採択 | 継続審査 | 審査未了 | 取り下げ | 配 付 |
| 7件   |         |      |     |      |      |      | 7件  |

(7) 一般質問者数

| 議 会    | 人 数 |
|--------|-----|
| 第1回定例会 | 9人  |
| 第2回定例会 | 10  |
| 第4回定例会 | 12  |
| 第5回定例会 | 15  |

(8) 傍聴人受付数

| 議 会    | 開議日数 | 男   | 女  | 計   | 1日平均傍聴人数 |
|--------|------|-----|----|-----|----------|
| 第1回定例会 | 5日   | 12人 | 7人 | 19人 | 3.8人     |
| 第2回定例会 | 5    | 19  | 17 | 36  | 7.2      |
| 第3回臨時会 | 1    | 0   | 0  | 0   | 0.0      |
| 第4回定例会 | 6    | 58  | 1  | 59  | 9.8      |
| 第5回定例会 | 6    | 27  | 10 | 37  | 6.2      |
| 計      | 23   | 116 | 35 | 151 | 6.6      |

**(9) 常任委員会・特別委員会付託件数及び開催状況**

| 委員会名      | 議案 |    |    |     |    | 請願 | 陳情 | 開会日数 |
|-----------|----|----|----|-----|----|----|----|------|
|           | 条例 | 予算 | 決算 | その他 | 計  |    |    |      |
| 総務文教常任委員会 | 2件 | 件  | 件  | 件   | 2件 | 件  | 件  | 11日  |
| 民生福祉常任委員会 |    |    |    |     |    | 2  |    | 11   |
| 経済建設常任委員会 | 1  |    |    |     | 1  |    |    | 11   |
| 予算審査特別委員会 | 6  | 8  |    |     | 14 |    |    | 7    |
| 決算審査特別委員会 |    |    | 4  |     | 4  |    |    | 7    |

**(10) 委員協議会開催状況**

| 委員会名      | 開催日数 | 陳情審査件数 |
|-----------|------|--------|
| 総務文教委員協議会 | 1日   | 件      |
| 民生福祉委員協議会 | 4    |        |
| 経済建設委員協議会 | 1    |        |
| 計         | 6    |        |

**(11) 議会運営委員会開催状況**

| 開催回数 | 会期中 | 閉会中 | 陳情審査件数 | 請願審査件数 |
|------|-----|-----|--------|--------|
| 11回  | 2回  | 9回  | 0件     | 0件     |

**(12) 議会改革特別委員会開催状況 ……なし**

(13) 行政調査及び研修会実施状況

| 対象者          | 期 日    | 実 施 地          | 内 容   |
|--------------|--------|----------------|---|
| 総務文教<br>常任委員 | 2月 8日  | 管 内            | 教育研究所の事業・研究内容及び今日的<br>問題について  |
| 民生福祉<br>常任委員 | 2月 9日  | 管 内            | 沼田市の障害者支援施設について   |
| 新 議 員        | 4月27日  | 議会図書室          | 新議員研修会<br>(1) 市議会について<br>(2) 議会運営の概要について<br>(3) 定例会の標準的な流れについて<br>(4) 市の組織と所管について<br>(5) 政務活動費<br>(6) B C Pについて |
| 総務文教<br>常任委員 | 7月 8日  | 管 内            | 沼田市学校給食センター視察及び試食   |
| 総務文教<br>常任委員 | 8月 9日  | 管 内            | 青少年育成相談センターの事業内容及び<br>相談から見える青少年の問題や課題につ<br>いて  |
| 全 議 員        | 9月 9日  | 議 場<br>(DVD視聴) | 群馬県市議会議長会議員研修<br>演題 「災害を正しく恐れる」<br>講師 渋川市気象防災アドバイザー<br>尾台 正信 氏  |
| 経済建設<br>常任委員 | 12月14日 | 管 内            | 沼田浄水場及び沼田市中心市街地土地区<br>画整理事業における3街区(上之町)現<br>地調査   |

(14) 行政視察来沼状況

| 期 日    | 自治体名等                                  | 視 察 内 容  |
|--------|--|--|
| 10月14日 | 茨城県土浦市議会(会派<br>: 公明党土浦市議団)             | 農林漁業の6次産業化について   |
| 11月15日 | 北海道登別市議会 米田<br>登美子議員(会派: 市民<br>ネットワーク) | (1) 第10期沼田市分別収集計画について<br>(2) 第2次環境基本計画について<br>(3) 沼田環境ネットについて<br>(4) 沼田市withコロナ風呂敷エコプロジ<br>ェクトについて |
| 11月17日 | 榛東村議会文教厚生常任<br>委員会                     | 学校給食センターの運営について  |

**(15) 全員協議会開催状況**

| 期 日    | 場 所        | 出席議員数 | 主 な 協 議 事 項  |
|--------|------------|-------|--|
| 10月21日 | 第2委員会<br>室 | 19人   | 水道事業における沼田浄水場の現状と課題について<br>・基本計画における検討内容について<br>・市ホームページによる浄水場の現状の周知について |
| 12月19日 | 議 場        | 19人   | 沼田浄水場の改築更新について   |

**(16) 議会だより編集委員会開催状況**

| 開 催 回 数 | 議会だより発行回数 | 備 考             |
|---------|-----------|-----------------|
| 12回     | 4回        | No. 64、65、66、67 |

**(17) その他各委員会開催状況**

| 委 員 会 名  | 開 催 回 数 |
|----------|---------|
| 委員協議会連合会 | 6回      |

**(18) 広報広聴関連活動開催状況**

| 期 日    | 活 動 名           |
|--------|-----------------|
| 10月12日 | 幼児教育・保育に関する意見交換 |
| 11月19日 | 子ども議会           |

| 名 称     | 開 催 回 数 |
|---------|---------|
| 広報広聴委員会 | 11回     |

**(19) 政務活動費の状況（令和4年度）**

| 会 派 名        | 人 員  | 交 付 額    | 支 出 額    | 戻 入 額   |
|--------------|------|----------|----------|---------|
| 日本共産党沼田市議団   | 2人   | 240,000円 | 240,000円 | 0円      |
| 新政同志会        | 5(6) | 610,000  | 275,000  | 335,000 |
| 沼田創生会        | 7(6) | 770,000  | 397,904  | 372,096 |
| 藤井美和子(会派外議員) | 1    | 110,000  | 59,528   | 50,472  |
| 金子 浩隆(会派外議員) | 1    | 120,000  | 120,000  | 0       |
| 井上 弘(会派外議員)  | 1    | 120,000  | 73,353   | 46,647  |
| 小野塚正樹(会派外議員) | 1    | 80,000   | 77,328   | 2,672   |

※人員の（ ）は、年度当初のもの

(20) 沼田市議会インターネット中継の状況（令和4年）

ア 生中継

| 議 会    | 閲覧数   |
|--------|-------|
| 第1回定例会 | 823 件 |
| 第2回定例会 | 1,207 |
| 第3回臨時会 | 70    |
| 第4回定例会 | 1,697 |
| 第5回定例会 | 1,633 |
| 合 計    | 5,430 |

イ 録画配信

| 集計月     | 閲覧数   |
|---------|-------|
| 令和4年 1月 | 61 件  |
| 2月      | 113   |
| 3月      | 245   |
| 4月      | 225   |
| 5月      | 119   |
| 6月      | 355   |
| 7月      | 101   |
| 8月      | 103   |
| 9月      | 354   |
| 10月     | 95    |
| 11月     | 147   |
| 12月     | 497   |
| 合 計     | 2,415 |

※各月の月末に集計

# 《 教 育 部 》

## 1 教育総務課

### (1) 教育委員等

| 職 名      | 氏 名     | 委員等任期      | 摘 要            |
|----------|---------|------------|----------------|
| 教育長      | 竹 之 内 篤 | 令和 7年3月31日 | (就任)令和 4年 4月1日 |
| 教育長職務代理者 | 高 橋 昭 紀 | 令和 5年9月30日 | (指名)令和 4年10月1日 |
| 委 員      | 中 村 春 夫 | 令和 6年9月30日 | (就任)令和 2年10月1日 |
| 委 員      | 永 井 和 恵 | 令和 7年9月30日 | (就任)令和 3年10月1日 |
| 委 員      | 武 藤 英 子 | 令和 8年9月30日 | (就任)令和 4年10月1日 |

教育委員会会議開催状況                      会議開催                      16回  
    案件    人事    3件      委員委嘱    6件      規則等    8件      表彰    4件  
            採択    1件      諮問            0件      その他    5件      計27件

総合教育会議開催状況                      会議開催                      2回

### (2) 学校施設整備

#### ア 多那小学校屋内運動場改修工事

概要 照明器具の撤去新設（LED）及び落下防止対策  
      バスケットゴール撤去新設及び落下防止対策  
      スピーカー、校歌板等の落下防止対策

#### イ 利根中学校屋内運動場改修工事

概要 照明器具の撤去新設（LED）及び落下防止対策  
      バスケットゴール撤去新設及び落下防止対策  
      スピーカー、校歌板等の落下防止対策

# 学校給食センター

## (1) 名称及び所在地

学校給食センター 沼田市利根町大原1512番地1

## (2) 学校給食費及び実施回数

ア 学校給食費・・・年12回徴収

| 小 学 校 |        |        | 中 学 校 |        |        |
|-------|--------|--------|-------|--------|--------|
| 実施回数  | 年額(円)  | 月割額(円) | 実施回数  | 年額(円)  | 月割額(円) |
| 200   | 50,400 | 4,200  | 200   | 56,400 | 4,700  |

イ 学校給食費決算状況の推移 (単位：円)

| 年度 | 調 定 額       | 収入済額        | 収入未済額   |
|----|-------------|-------------|---------|
| 2  | 166,391,664 | 166,357,064 | 34,600  |
| 3  | 194,219,888 | 194,177,588 | 42,300  |
| 4  | 184,733,804 | 184,633,788 | 100,016 |

## (3) 学校給食における各種取り組み

ア 地場産物に対する取り組み

地産地消を推進するため、給食食材に野菜や果実などの地場産物を使用する。

地場産物使用割合 県内産使用率 27.71%

市内産使用率 11.03%

イ 食に関する指導

(ア) 各教科等における指導(家庭科、技術・家庭科、特別活動、総合的な学習)

① 栄養教諭、栄養職員が専門的な事項を児童生徒に分かりやすく指導する。

小・中学校5校実施(延べ実施回数10回)

(イ) 給食時間における指導

① 栄養教諭、栄養職員が給食を活用し食に関する指導を行う。

小・中学校6校実施

(ウ) 家庭、地域との連携

① 試食会 10回(延べ人員132人)

(エ) 講演会、個別指導、健康教室、学校保健委員会

① 講演会 4回

② 個別指導・アレルギー個別指導 8校(37回)

③ 学校保健委員会 11校(16回)

(オ) 配布資料

- ①献立表・給食だより、盛りつけ図 月 1 回
- ②ランチタイム放送資料 毎 日
- ③食育だより 1 回（6月の食育月間）

(4) 給食人員

ア 学校別給食人員及び調理員一人あたり調理食数

| 給食人員（令和4年5月1日現在） |        |      |        | 調理員一人あたり調理食数<br>（給食数／調理従事者数） |
|------------------|--------|------|--------|------------------------------|
| 学 校              | 児童生徒   | 職員   | 計      |                              |
| 沼田小学校            | 266人   | 35人  | 301人   | 3,655食/32人= 114.22食          |
| 沼田東小学校           | 232人   | 34人  | 266人   |                              |
| 沼田北小学校           | 238人   | 28人  | 266人   |                              |
| 升形小学校            | 201人   | 22人  | 223人   |                              |
| 利南東小学校           | 233人   | 25人  | 258人   |                              |
| 池田小学校            | 78人    | 19人  | 97人    |                              |
| 薄根小学校            | 298人   | 34人  | 332人   |                              |
| 川田小学校            | 101人   | 20人  | 121人   |                              |
| 白沢小学校            | 164人   | 23人  | 187人   |                              |
| 利根小学校            | 78人    | 19人  | 97人    |                              |
| 多那小学校            | 29人    | 15人  | 44人    |                              |
| 沼田中学校            | 309人   | 35人  | 344人   |                              |
| 沼田南中学校           | 162人   | 30人  | 192人   |                              |
| 沼田西中学校           | 144人   | 26人  | 170人   |                              |
| 沼田東中学校           | 112人   | 24人  | 136人   |                              |
| 池田中学校            | 53人    | 17人  | 70人    |                              |
| 薄根中学校            | 157人   | 26人  | 183人   |                              |
| 白沢中学校            | 96人    | 22人  | 118人   |                              |
| 利根中学校            | 49人    | 19人  | 68人    |                              |
| 多那中学校            | 21人    | 15人  | 36人    |                              |
| 特別支援学校           | 59人    | 47人  | 106人   |                              |
| 給食センター           | -      | 40人  | 40人    |                              |
| 合 計              | 3,080人 | 575人 | 3,655人 |                              |

イ 給食人員の推移

| 年度 | 小 学 校  | 中 学 校  | 特別支援学校 | 給食センター | 計      |
|----|--------|--------|--------|--------|--------|
| 2  | 2,301人 | 1,426人 | 122人   | 39人    | 3,888人 |
| 3  | 2,251人 | 1,407人 | 114人   | 42人    | 3,814人 |
| 4  | 2,192人 | 1,317人 | 106人   | 40人    | 3,655人 |

※給食センターについては、委託業者の社員（調理員）等を含む。



## (5) 給食用物資の購入状況

給食用物資の調達・購入に当たっては、献立検討会を毎月1回開催し、季節の食材を取り入れるとともに良質廉価な物資の調達に努めた。

### ア 主食の内容

| 種類     | 小 学 校 |              | 中 学 校 |              |
|--------|-------|--------------|-------|--------------|
| ご  は ん | 1年～2年 | 60 g 17円98銭  | 全 学 年 | 100 g 29円96銭 |
|        | 3年～4年 | 70 g 20円97銭  |       |              |
|        | 5年～6年 | 80 g 23円97銭  |       |              |
| う  ど ん | 1年～2年 | 135 g 66円20銭 | 全 学 年 | 270 g 86円78銭 |
|        | 3年～4年 | 180 g 71円63銭 |       |              |
|        | 5年～6年 | 225 g 77円69銭 |       |              |
| コッペパン  | 1年～2年 | 40 g 52円04銭  | 全 学 年 | 70 g 59円48銭  |
|        | 3年～4年 | 50 g 54円52銭  |       |              |
|        | 5年～6年 | 60 g 57円     |       |              |

※コッペパンの他に黒パン、ロールパン、パインパン、こめっこぼん等

### (牛乳)

| 容 量   | 価 格    |
|-------|--------|
| 200cc | 51円31銭 |

### (主食)

- ごはん (週2.97回) 月曜日、水曜日、金曜日
- 麺類 (週0.15回)
- パン (週1.88回)

### イ 給食用物資購入構成

(単位：円)

| 項 目   | 物資購入総額      | 主 食        | 副 食         | 牛 乳        |
|-------|-------------|------------|-------------|------------|
| 金 額   | 194,660,557 | 31,767,018 | 125,407,229 | 37,486,310 |
| 構 成 比 | 100.00%     | 16.32%     | 64.42%      | 19.26%     |

## (6) 附属機関

沼田市学校給食センター運営委員会

### ア 組 織

(ア) 設置 昭和45年12月20日

(イ) 任務 教育長の諮問に応じ、学校給食センターの運営に関する重要な事項について審議する。

(ウ) 構成 委員10名をもって組織し、次に掲げるものうちから沼田市教育委員会  
が委嘱する。

※小・中学校長代表、小・中学校PTA代表、利根沼田保健所長、学識経験  
者

(エ) 任期 2年。ただし、役職により委嘱された者がその職を離れたときは、在任期間  
中であっても委員の職を失う。

※現職の任期：令和3年7月1日～令和5年6月30日

#### イ 委員会開催状況

(ア) 第1回 令和4年7月20日(水)

- ① 令和4年度沼田市学校給食事業の概要について
- ② 令和4年度学校給食充実計画等について
- ③ その他

(イ) 第2回

※令和4年度第2回運営委員会の開催については、書面開催により各委員へ報告。

- ① 学校給食に使用しない食材について
- ② 令和5・6年度沼田市学校給食用物資納入業者登録について

## 2 学校教育課 (1) 学校基本調査 (令和4年5月1日現在)

了 小中学校児童生徒数・学級数

| 学校名  | 1 年   |     | 2 年   |     | 3 年   |     | 4 年   |     | 5 年   |     | 6 年   |     | 特別支援学級 |     | 合 計   |     |
|------|-------|-----|-------|-----|-------|-----|-------|-----|-------|-----|-------|-----|--------|-----|-------|-----|
|      | 児童生徒数 | 学級数 | 児童生徒数 | 学級数 | 児童生徒数 | 学級数 | 児童生徒数 | 学級数 | 児童生徒数 | 学級数 | 児童生徒数 | 学級数 | 児童生徒数  | 学級数 | 児童生徒数 | 学級数 |
| 沼田小  | 42    | 2   | 42    | 2   | 34    | 2   | 45    | 2   | 41    | 2   | 51    | 2   | 11     | 3   | 266   | 15  |
| 沼田東小 | 32    | 2   | 31    | 2   | 47    | 2   | 32    | 1   | 38    | 2   | 30    | 1   | 22     | 4   | 232   | 14  |
| 沼田北小 | 30    | 1   | 48    | 2   | 27    | 1   | 33    | 1   | 46    | 2   | 45    | 2   | 9      | 2   | 238   | 11  |
| 升形小  | 30    | 1   | 35    | 2   | 23    | 1   | 33    | 1   | 34    | 1   | 34    | 1   | 12     | 3   | 201   | 10  |
| 利南東小 | 38    | 2   | 33    | 2   | 34    | 1   | 47    | 2   | 35    | 1   | 33    | 1   | 13     | 2   | 233   | 11  |
| 池田小  | 11    | 1   | 5     | 1   | 15    | 1   | 9     | 1   | 16    | 1   | 21    | 1   | 1      | 1   | 78    | 7   |
| 薄根小  | 42    | 2   | 45    | 2   | 43    | 2   | 56    | 2   | 52    | 2   | 49    | 2   | 11     | 3   | 298   | 15  |
| 川田小  | 16    | 1   | 17    | 1   | 20    | 1   | 12    | 1   | 17    | 1   | 12    | 1   | 7      | 2   | 101   | 8   |
| 白沢小  | 27    | 1   | 26    | 1   | 23    | 1   | 28    | 1   | 19    | 1   | 34    | 1   | 7      | 3   | 164   | 9   |
| 利根小  | 9     | 1   | 11    | 1   | 18    | 1   | 15    | 1   | 14    | 1   | 7     | 1   | 4      | 2   | 78    | 8   |
| 多那小  | 4     | 1   | 3     | 1   | 6     | 1   | 6     | 1   | 7     | 1   | 3     | 1   | 1      | 1   | 29    | 5   |
| 小学校計 | 281   | 14  | 296   | 17  | 290   | 14  | 316   | 14  | 319   | 15  | 319   | 14  | 97     | 25  | 1,918 | 113 |
| 沼田中  | 79    | 3   | 112   | 4   | 103   | 3   |       |     |       |     |       |     | 15     | 3   | 309   | 13  |
| 沼田南中 | 39    | 2   | 46    | 2   | 64    | 2   |       |     |       |     |       |     | 13     | 3   | 162   | 9   |
| 沼田西中 | 44    | 2   | 44    | 2   | 49    | 2   |       |     |       |     |       |     | 7      | 2   | 144   | 8   |
| 沼田東中 | 37    | 2   | 29    | 1   | 41    | 2   |       |     |       |     |       |     | 5      | 2   | 112   | 7   |
| 池田中  | 17    | 1   | 18    | 1   | 17    | 1   |       |     |       |     |       |     | 1      | 1   | 53    | 4   |
| 薄根中  | 51    | 2   | 55    | 2   | 44    | 2   |       |     |       |     |       |     | 7      | 2   | 157   | 8   |
| 白沢中  | 32    | 1   | 27    | 1   | 34    | 1   |       |     |       |     |       |     | 3      | 2   | 96    | 5   |
| 利根中  | 16    | 1   | 14    | 1   | 17    | 1   |       |     |       |     |       |     | 2      | 2   | 49    | 5   |
| 多那中  | 5     | 1   | 9     | 1   | 5     | 1   |       |     |       |     |       |     | 2      | 1   | 21    | 4   |
| 中学校計 | 320   | 15  | 354   | 15  | 374   | 15  |       |     |       |     |       |     | 55     | 18  | 1,103 | 63  |
| 小中合計 | 601   | 29  | 650   | 32  | 664   | 29  |       |     |       |     |       |     | 152    | 43  | 3,021 | 176 |

イ 幼稚園幼児数・学級数

| 市立幼稚園名 | 3 歳 児 |     | 4 歳 児 |     | 5 歳 児 |     | 合 計 |     |
|--------|-------|-----|-------|-----|-------|-----|-----|-----|
|        | 幼児数   | 学級数 | 幼児数   | 学級数 | 幼児数   | 学級数 | 幼児数 | 学級数 |
| 利南幼    | 2     | 1   | 10    | 1   | 12    | 1   | 24  | 3   |
| 薄根幼    | 2     | 1   | 2     | 1   | 6     | 1   | 10  | 3   |
| 合 計    | 4     | 2   | 12    | 2   | 18    | 2   | 34  | 6   |

ウ 小中学校教職員数

| 学校名  | 教 員   |     |     |         |             |         |     |     |     |     | 兼 務 者 |               |       |       |           | 職     |    |       |     |  | 合 計 |
|------|-------|-----|-----|---------|-------------|---------|-----|-----|-----|-----|-------|---------------|-------|-------|-----------|-------|----|-------|-----|--|-----|
|      | 本 務 者 |     |     |         |             | 兼 務 者   |     |     |     |     | 計     | 負 担 法 に よ る 者 |       |       | そ の 他 の 者 |       | 計  |       |     |  |     |
|      | 校 長   | 教 頭 | 教 諭 | 養 護 教 諭 | 養 護 教 諭 助 手 | 栄 養 教 諭 | 計   | 校 長 | 教 諭 | 講 師 |       | 計             | 事 務 職 | 栄 養 職 | 事 務 職 員   | 用 務 員 |    | そ の 他 |     |  |     |
| 沼田小  | 1     | 1   | 22  | 2       |             |         | 26  |     |     | 1   | 2     | 3             | 29    | 1     |           | 1     | 4  | 6     | 35  |  |     |
| 沼田東小 | 1     | 1   | 21  | 1       |             |         | 24  |     |     | 1   |       | 1             | 25    | 2     |           | 1     | 6  | 9     | 34  |  |     |
| 沼田北小 | 1     | 1   | 16  | 1       |             |         | 19  |     |     | 1   | 2     | 3             | 22    | 1     |           | 1     | 4  | 6     | 28  |  |     |
| 升形小  | 1     | 1   | 11  | 1       |             |         | 14  |     |     | 3   |       | 3             | 17    | 1     |           | 1     | 3  | 5     | 22  |  |     |
| 利南東小 | 1     | 1   | 16  | 1       |             |         | 19  |     |     |     |       |               | 19    | 1     |           | 1     | 4  | 6     | 25  |  |     |
| 池田小  | 1     | 1   | 9   | 1       |             |         | 12  |     |     | 1   | 2     | 3             | 15    | 1     |           | 1     | 2  | 4     | 19  |  |     |
| 薄根小  | 1     | 1   | 23  | 1       |             |         | 26  |     |     | 1   |       | 1             | 27    | 1     |           | 1     | 5  | 7     | 34  |  |     |
| 川田小  | 1     | 1   | 10  | 1       |             |         | 13  |     |     | 1   | 1     | 2             | 15    | 1     |           |       | 4  | 5     | 20  |  |     |
| 白沢小  | 1     | 1   | 12  | 1       |             |         | 15  |     |     | 2   | 1     | 3             | 18    | 1     |           | 1     | 3  | 5     | 23  |  |     |
| 利根小  | 1     | 1   | 9   | 1       |             |         | 13  |     |     | 1   | 2     | 3             | 16    | 1     |           | 1     | 1  | 3     | 19  |  |     |
| 多那小  | 1     | 1   | 6   | 1       |             |         | 8   |     |     | 3   | 1     | 5             | 13    |       |           | 1     | 1  | 2     | 15  |  |     |
| 小学校計 | 10    | 11  | 155 | 12      |             |         | 189 | 1   | 15  | 15  | 11    | 27            | 216   | 11    |           | 10    | 37 | 58    | 274 |  |     |
| 沼田中  | 1     | 1   | 23  | 1       |             |         | 26  |     |     |     |       |               | 26    | 2     |           | 1     | 6  | 9     | 35  |  |     |
| 沼田南中 | 1     | 1   | 15  | 2       |             |         | 19  |     |     | 2   | 2     | 4             | 23    | 1     |           | 1     | 5  | 7     | 30  |  |     |
| 沼田西中 | 1     | 1   | 14  | 1       |             |         | 17  |     |     | 2   | 2     | 4             | 21    | 1     |           | 1     | 3  | 5     | 26  |  |     |
| 沼田東中 | 1     | 1   | 12  | 2       |             |         | 16  |     |     | 1   | 4     | 5             | 21    | 1     |           | 1     | 1  | 3     | 24  |  |     |
| 池田中  | 1     | 1   | 8   | 1       |             |         | 11  |     |     |     | 3     | 3             | 14    | 1     |           | 1     | 1  | 3     | 17  |  |     |
| 薄根中  | 1     | 1   | 16  | 1       |             |         | 19  |     |     | 2   |       | 2             | 21    | 1     |           | 1     | 3  | 5     | 26  |  |     |
| 白沢中  | 1     | 1   | 10  | 1       |             |         | 13  |     |     |     | 3     | 3             | 16    | 1     |           | 1     | 4  | 6     | 22  |  |     |
| 利根中  | 1     | 1   | 8   | 1       |             |         | 12  |     |     |     | 3     | 3             | 15    | 1     |           | 1     | 1  | 4     | 19  |  |     |
| 多那中  | 1     | 1   | 7   | 1       |             |         | 10  |     |     | 3   |       | 3             | 13    | 1     |           |       | 1  | 2     | 15  |  |     |
| 中学校計 | 9     | 9   | 113 | 11      |             |         | 143 | 1   | 10  | 10  | 17    | 27            | 170   | 10    |           | 8     | 25 | 44    | 214 |  |     |
| 小中合計 | 19    | 20  | 268 | 23      |             |         | 332 | 1   | 25  | 25  | 28    | 54            | 386   | 21    |           | 18    | 62 | 102   | 488 |  |     |

エ 幼稚園教職員数

| 幼稚園名 | 教 員 |     |       |       | 職 員   |       |   | 合 計 |
|------|-----|-----|-------|-------|-------|-------|---|-----|
|      | 園 長 | 教 諭 | 助 教 諭 | 教 補 助 | 事 務 職 | 用 務 員 | 計 |     |
| 利南幼  | 1   | 4   |       |       |       |       | 5 | 6   |
| 薄根幼  | 1   | 3   |       |       |       |       | 4 | 5   |
| 合 計  | 2   | 7   |       |       |       |       | 9 | 11  |

## (2) 各種就学援助事業実施状況

| 事業名                | 事業の内容   | 事業費(千円) | 備考            |
|--------------------|---|---------|---------------|
| 要保護・準要保護児童生徒就学援助事業 | 経済的理由によって就学困難と認められる児童生徒の保護者に対して必要な援助を与え、義務教育の円滑な実施に資する。       | 14,455  | 国庫補助事業(要保護のみ) |
| 被災児童生徒就学支援事業       | 東日本大震災等により被災した児童生徒に対して必要な援助を与え、義務教育の円滑な実施に資する。                | 0       | 国庫補助事業        |
| 特別支援教育就学奨励事業       | 教育の機会均等の趣旨に則り、特別支援学級に就学する児童生徒の保護者に対して必要な援助を与え、特別支援教育の普及奨励を図る。 | 4,748   | 国庫補助事業        |
| 遠距離通学費援助事業         | 遠距離通学者及び通学困難地域に居住する児童生徒に対して通学費の援助を行い、義務教育の円滑な実施に資する。          | 0       | 市単独事業         |

## (3) 奨学資金貸付基金制度

### ア 奨学資金貸付基金制度の概要

沼田市奨学資金制度は、久米民之助氏及び土田国太郎氏の寄付をもとに昭和36年特別会計により貸付が開始された。昭和41年より43年にかけて竹田久三氏及び佐々木弘男氏から寄付を受け、昭和43年に地方自治法の改正により「奨学資金貸付基金制度」となる。その後、小林徳衛氏の寄付、さらに沼田青年会議所の交通遺児に対する寄付を受け、昭和53年から交通遺児への貸付も開始された。

### イ 奨学金貸付状況

| 年度        | 人数  | 年度 | 人数 | 年度     | 人数  |
|-----------|-----|----|----|--------|-----|
| S 36～H 15 | 227 | 22 | 12 | 29     | 9   |
| 16        | 20  | 23 | 10 | 30     | 10  |
| 17        | 12  | 24 | 9  | 31(R1) | 6   |
| 18        | 11  | 25 | 8  | R2     | 4   |
| 19        | 16  | 26 | 5  | R3     | 5   |
| 20        | 21  | 27 | 7  | R4     | 2   |
| 21        | 16  | 28 | 7  | 合計     | 417 |

### ウ 貸付額・貸付期間

#### ◎ 高等学校、中等教育学校の後期課程、高等専門学校、専修学校

月額 20,000円以内

#### 短期大学、大学

月額 50,000円以内

#### ◎ 在学、又は入学する学校の正規の就学期間

#### (4) ふるさとぬまた未来創造奨学金

##### ア ふるさとぬまた未来創造奨学金の概要

ふるさとぬまた未来創造奨学金は、若者の夢と希望を実現するとともに、本市発展のための未来へ投資する制度として令和3年度より給付が開始された。大学などを卒業後、市内に居住して本市に貢献できる奨学生を選考により決定し、奨学金の給付を行っている。

##### イ 奨学生決定状況

| 年 度 | 人 数 |
|-----|-----|
| R3  | 3   |
| R4  | 1   |

##### ウ 給付額・給付期間

◎ 大学、短期大学、専修学校、高等専門学校の4年生

月額 100,000 円以内

◎ 在学、又は入学する学校の正規の就学期間

#### (5) 中高一貫教育推進事業

連携型中高一貫教育尾瀬地域連携協議会負担金

利根町内にある尾瀬高等学校を片品村教育委員会とともに、地域全体で活動を支援し、中高一貫教育の推進を図る。

(6) 市内中学校生徒進路別卒業生調

| 区 分              |        | 令 和 3 年 度  |            |                      | 令 和 4 年 度  |            |                      |
|------------------|--------|------------|------------|----------------------|------------|------------|----------------------|
|                  |        | 男          | 女          | 計                    | 男          | 女          | 計                    |
| 全<br>日<br>制      | 沼田高    | 71人        | 0人         | (16.21)<br>71人       | 74人        | 0人         | (18.92)<br>74人       |
|                  | 沼女     | 0          | 67         | (15.30)<br>67        | 0          | 57         | (14.58)<br>57        |
|                  | 利根実    | 41         | 39         | (18.26)<br>80        | 40         | 30         | (17.90)<br>70        |
|                  | 利根商    | 41         | 21         | (14.16)<br>62        | 15         | 16         | (7.93)<br>31         |
|                  | 尾瀬高    | 6          | 6          | (2.74)<br>12         | 7          | 6          | (3.32)<br>13         |
|                  | 市外公立   | 38         | 35         | (16.66)<br>73        | 21         | 37         | (14.83)<br>58        |
|                  | 市外私立   | 17         | 20         | (8.45)<br>37         | 22         | 26         | (12.28)<br>48        |
| 小 計              |        | 214        | 188        | 402                  | 179        | 172        | 351                  |
| 定 時 制            |        | 5<br>(就職0) | 3<br>(就職0) | (1.83)<br>8<br>(就職0) | 3<br>(就職0) | 6<br>(就職0) | (2.30)<br>9<br>(就職0) |
| 群馬高専             |        | 2          | 1          | (0.68)<br>3          | 4          | 2          | (1.53)<br>6          |
| 計                |        | 221        | 192        | 413                  | 186        | 180        | 366                  |
| 特<br>別<br>支<br>援 | 前橋特別支援 | 0          | 0          | (0.00)<br>0          | 1          | 0          | (0.26)<br>1          |
|                  | 沼田特別支援 | 1          | 2          | (0.68)<br>3          | 1          | 1          | (0.51)<br>2          |
|                  | 渋川特別支援 | 0          | 0          | (0.00)<br>0          | 0          | 0          | (0.00)<br>0          |
|                  | 他の特別支援 | 0          | 0          | (0.00)<br>0          | 1          | 0          | (0.26)<br>1          |
| 県<br>外           | 県外公立   | 1          | 1          | (0.46)<br>2          | 1          | 0          | (0.26)<br>1          |
|                  | 県外私立   | 1          | 1          | (0.46)<br>2          | 1          | 0          | (0.26)<br>1          |
| 通 信 制            |        | 8          | 3          | (2.51)<br>11         | 2          | 13         | (3.84)<br>15         |
| 就 職 者            |        | 1          | 0          | (0.23)<br>1          | 0          | 0          | (0.00)<br>0          |
| 在 家              |        | 3          | 3          | (1.37)<br>6          | 2          | 2          | (1.02)<br>4          |
| そ の 他            |        | 0          | 0          | (0.00)<br>0          | 0          | 0          | (0.00)<br>0          |
| 合 計              |        | 236        | 202        | 438                  | 195        | 196        | 391                  |

※各年度の計欄の( )内の数字は、合計人数に対する割合を%で示す。

(7) 令和4年度沼田市学校児童・生徒発育測定結果

(単位：cm、kg)

| 区分 |    | 学年  | 小学校   |       |       |       |       |       | 中学校   |       |       |
|----|----|-----|-------|-------|-------|-------|-------|-------|-------|-------|-------|
|    |    |     | 1年    | 2年    | 3年    | 4年    | 5年    | 6年    | 1年    | 2年    | 3年    |
| 男子 | 身長 | 沼田市 | 116.0 | 122.5 | 127.5 | 133.2 | 139.0 | 145.5 | 153.6 | 161.2 | 165.3 |
|    |    | 群馬県 | 117.5 | 122.3 | 128.6 | 133.5 | 139.6 | 145.9 | 153.7 | 160.3 | 165.6 |
|    |    | 全国  | 116.7 | 122.6 | 128.3 | 133.8 | 139.3 | 145.9 | 153.6 | 160.6 | 165.7 |
|    | 体重 | 沼田市 | 22.3  | 25.4  | 28.5  | 32.5  | 36.5  | 42.0  | 47.0  | 53.3  | 55.7  |
|    |    | 群馬県 | 22.2  | 24.6  | 28.2  | 31.4  | 36.2  | 40.2  | 40.3  | 50.2  | 55.1  |
|    |    | 全国  | 21.7  | 24.5  | 27.7  | 31.3  | 35.1  | 39.6  | 45.2  | 50.0  | 54.7  |
| 女子 | 身長 | 沼田市 | 115.1 | 121.1 | 127.1 | 134.6 | 139.8 | 147.7 | 151.6 | 154.1 | 155.8 |
|    |    | 群馬県 | 116.1 | 121.8 | 127.8 | 134.4 | 141.1 | 147.9 | 151.9 | 154.5 | 156.5 |
|    |    | 全国  | 115.8 | 121.8 | 127.6 | 134.1 | 140.9 | 147.3 | 152.1 | 155.0 | 156.5 |
|    | 体重 | 沼田市 | 21.0  | 24.3  | 27.2  | 32.0  | 35.5  | 41.4  | 45.3  | 47.5  | 50.5  |
|    |    | 群馬県 | 21.4  | 24.1  | 27.4  | 31.4  | 35.9  | 40.8  | 44.8  | 47.6  | 50.5  |
|    |    | 全国  | 21.2  | 23.9  | 27.0  | 30.6  | 35.0  | 39.8  | 44.4  | 47.6  | 50.0  |

(8) 教育研究所

【概要】

|   |     |   |
|---|-----|---|
| ア | 名称  | 沼田市教育研究所  |
| イ | 設置  | 昭和37年4月1日   |
| ウ | 所在地 | 群馬県沼田市白沢町平出135番地1   |
| エ | 任務  | 教育に関する研究調査及び教育関係職員の研修、研究成果の公表、<br>幼児・児童生徒の教育相談及び指導、教育支援センターの運営  |
| オ | 組織  | 職員 8名 所長 副所長兼相談員 指導主事(兼) 4<br>相談員 専任指導員<br>所員・研究員 7名 小・中学校教諭 7<br>理事 26名 小・中学校長 19 園長 2 教頭 3<br>教育部長 学校教育課長<br>顧問 5名 教育長 教育委員 4 |
| カ | 事業  | (1) 教育に関する研究調査<br>(2) 教育関係職員の研修<br>(3) 幼児、児童及び生徒の教育相談及び指導<br>(4) 教育支援センターでの指導<br>(5) 教育研究論文等の募集と顕彰<br>(6) 教育資料の刊行、収集及び配布        |



### 3 生涯学習課

#### (1) 社会教育委員

ア 任期 令和3年6月1日～令和5年5月31日

イ 委員 14人（男10人、女4人）

ウ 社会教育委員の会議開催状況 3回

#### (2) 社会教育関係団体連絡協議会

本市の社会教育関係団体相互の連絡提携を密にし、社会教育の振興と充実を図る。

ア 団体数 7団体

イ 会議開催状況 1回

#### 沼田市社会教育関係団体

| No. | 加入団体名         | 代表者   | 推進目標                          | 会員数    |
|-----|---------------|-------|-------------------------------|--------|
| 1   | 沼田市青少年育成連絡協議会 | 小林昭紀  | 青少年の健全育成、家庭健全化運動、非行、事故防止活動の推進 | 175人   |
| 2   | NPO法人沼田市体育協会  | 須田章夫  | 社会体育の振興                       | 4,437人 |
| 3   | 沼田市小中学校PTA連合会 | 井熊基之  | 健全なPTAの発展を促進し教育の振興を図る         | 2,799人 |
| 4   | 沼田市文化協会       | 金井竹徳  | 芸術文化団体の連絡協調と芸術芸能、文化振興         | 2,439人 |
| 5   | 沼田市学術協会       | 角田実   | 学術研究の振興                       | 565人   |
| 6   | 沼田市生活学校連絡会    | 津久井富子 | 生活学校運動に関する実践と調査研究             | 54人    |
| 7   | 沼田市女性団体連絡協議会  | 設楽初美  | 奉仕、福祉等の地域活動の推進                | 139人   |

#### (3) 生涯学習関連事業

| 事業名         | 開設場所                  | 対象 | 人員  | 回数 | 備考                 |
|-------------|-----------------------|----|-----|----|--------------------|
| 生涯学習推進協議会   | テラス沼田                 | 委員 | 18人 | 1  |                    |
| 学習情報提供・相談事業 | 学習相談室等                | 一般 | —   | —  | 相談件数 2件            |
| 市民文化大学人権講座  | 利南・池田地区<br>コミュニティセンター | 一般 | 41人 | 2  | 「思いやりと笑顔～人権感覚を磨く～」 |

| 事業名      | 開設場所  | 対象  | 人員  | 回数 | 備考                                 |
|----------|-------|-----|-----|----|------------------------------------|
| おもしろ科学教室 | テラス沼田 | 小学生 | 62人 | 2  | 1回目「木のぼりテントウムシ」<br>2回目「オリジナルバスボール」 |

#### (4) 教養教室及び講座等

| 講座名                        | 開設場所           | 対象 | 人員  | 回数 | 備考 |
|----------------------------|----------------|----|-----|----|----|
| 浴衣着付け教室                    | テラス沼田          | 一般 | 6人  | 1  |    |
| 英会話教室（初級）                  | テラス沼田          | 一般 | 12人 | 12 |    |
| 英会話教室（中級）                  | テラス沼田          | 一般 | 15人 | 11 |    |
| 茶道教室                       | 白沢地区コミュニティセンター | 一般 | 6人  | 15 |    |
| 書道教室（前期）                   | テラス沼田          | 一般 | 14人 | 10 |    |
| フラワーアレンジメント教室              | テラス沼田          | 一般 | 9人  | 3  |    |
| 寄せ植え教室                     | テラス沼田          | 一般 | 7人  | 3  |    |
| 沼田の歴史講座                    | テラス沼田          | 一般 | 16人 | 5  |    |
| 天然ハーブ・アロマ教室                | テラス沼田          | 一般 | 11人 | 1  |    |
| 書道教室（後期）                   | テラス沼田          | 一般 | 15人 | 10 |    |
| 春の壁飾り ワークショップ <sup>o</sup> | テラス沼田          | 一般 | 10人 | 1  |    |
| イスでヨガ教室                    | テラス沼田          | 一般 | 11人 | 1  |    |
| 俳句教室                       | テラス沼田          | 一般 | 9人  | 1  |    |
| 市民ハイキング                    | 片品村「尾瀬ヶ原」      | 一般 | 40人 | 1  |    |

## (5) 令和4年度沼田市社会教育功労者等表彰式及び生涯学習講演会

ア 期 日 令和5年2月5日（日）

イ 場 所 利根沼田文化会館大ホール

ウ 来 場 者 150人

・社会教育功労者表彰（15人）

川方一巳、松井稔…（青少年育成連絡協議会）

大河原彰、栗原日出夫、牛口重晴、星野安巳…（NPO法人沼田市体育協会）

小野塚正樹…（PTA連合会）

倉澤和雄、樋口ぎん、山崎幸雄、高山正…（文化協会）

大島俊夫…（学術協会）

石井仁子…（生活学校連絡会）

藤井優子…（女性団体連絡協議会）

小野瀬和男…（沼田市社会教育関係団体連絡協議会）

・生涯学習講演会

講 師 菊地幸夫

演 題 「出会いの人生から学んだこと」

## (6) 団体活動発表会

自主サークル活動グループ等の成果発表の場として「作品展示」及び「舞台発表」を開催。作品展示13団体・舞台参加団体6団体

## (7) 成人教育等

| 事業名                            | 開催時期              | 内 容  | 参加人員 |
|--------------------------------|-------------------|--|------|
| 幼 小 中 P T A<br>研 修 会           | 5月28日             | P T A活動の充実と指導者としての資質の向上を図るための研修                        | 23人  |
| 社 会 教 育 委 員<br>北 毛 地 区 研 究 集 会 | 9月17日             | 沼田市、利根郡、吾妻郡内の社会教育委員の研修と実績発表                            | 中 止  |
| 家 庭 教 育 研 修 会                  | 12月20日<br>(前撮りの日) | 「夢を描こう！～なりたい自分になろう～」<br>のテーマでトークセッション<br>(後日Youtube配信) | 13人  |

## (8) 芸術文化活動

ア 文化祭

(ア) 期 日 令和4年11月4日（金）～6日（日）

(イ) 場 所 テラス沼田、利根沼田文化会館ほか

(ウ) 参加団体 28団体

(エ) 来場者数 4,157人

## イ 柳波展

- (ア) 期 日 令和4年4月29日（金・祝）～30日（土）  
(イ) 場 所 テラス沼田 1階 多目的スペース  
(ウ) 展示作品 掛け軸、図書、レコード、童謡関係資料50点展示  
(エ) 来場者数 143人

## ウ 第24回柳波賞事業

名誉市民であり、童謡作詞家である林 柳波（本名 林 照寿）の功績を讃え、その業績を永く顕彰するため「第24回柳波賞事業」を開催した。

- (ア) 応募総数 一般の部403点、小中学生の部780点 計1,183点  
(イ) 表彰式 令和5年4月29日（土）  
(ウ) 表 彰  
柳波賞 近藤 加奈子（愛知県春日井市）  
一般の部 優秀賞 1点 幸田 哲弘（東京都中野区）  
佳 作 5点  
小中学生の部 優秀賞 1点 米山 宗汰（沼田市立薄根小学校2年）  
佳 作 8点

## エ 伝統芸能発表会

- (ア) 期 日 令和4年11月20日（日）  
(イ) 場 所 利根沼田文化会館  
(ウ) 出演団体 3団体（沼田祇園囃子保存会連合会、伝統文化日本舞踊こども教室、沼須人形芝居こども教室）  
(エ) 来場者数 107人

## オ 第19回おのちゅうこう「ふるさと文学賞」

郷土の児童文学作家おのちゅうこうが生涯をかけて追求した「望郷」の理念を継承し、愛郷心を育むための「ふるさとの良さ発見」をテーマとした詩と作文を募集した。

- (ア) 応募総数 592点  
〔内訳〕小学生 183点（作文 107点、詩 76点）  
中学生 409点（作文 257点、詩 152点）  
(イ) 表彰式 令和5年2月18日（土）  
(ウ) 表 彰 〈作文の部〉  
最優秀賞（小学生の部 1点、中学生の部 1点）  
優 秀 賞（小学生の部 5点、中学生の部 4点）  
佳 作（小学生の部 5点、中学生の部 3点）  
〈詩の部〉  
最優秀賞（小学生の部 1点、中学生の部 1点）  
優 秀 賞（小学生の部 3点、中学生の部 4点）  
佳 作（小学生の部 6点、中学生の部 7点）

カ 第32回ふきわれ俳句大会

吹割溪谷や沼田市の風物を詠んだ俳句を全国から投句していただくことにより沼田市内の多くの観光資源を広めるとともに、より豊かな詩情を醸成することを目的として開催した。

(ア) 応募総数 一般の部 : 558句、小中学生の部 : 6,078句

(イ) 表彰 一般の部 : 特選 二戸 真知子 (神奈川県川崎市)  
 特別賞 11句、優秀賞 20句、入選 30句  
 小学生の部 : 特選 金井 詩瑛奈 (沼田市立沼田小学校)  
 優秀賞 10句、入選 10句

中学生の部 : 特選 山下 希羽 (山口県柳井市立柳井西中学校)  
 優秀賞 10句、入選10句

連続投句賞 : 10回連続5人、20回連続 1人

結果発表は受賞者本人宛に通知するとともに詠草集にて発表。

(9) 沼田市文化協会

本会は、市内芸術文化団体の連絡協調や活動の援助を行うことにより、各団体の向上発展に努めるとともに、本市における芸術文化の振興、発展を図ることを目的としている。

毎年実施している事業は、

- ア 芸術文化活動推進のための連絡協調
- イ 文化祭への協力
- ウ 研修会等の開催
- エ 文化功労者表彰・県文化奨励賞への推薦、社会教育功労者表彰
- オ その他、目的達成に必要な事項

沼 田 市 文 化 協 会 加 盟 団 体

| No. | 団体名          | 代表者     | 会員数 | 活動内容等                              |
|-----|--------------|---------|-----|------------------------------------|
| 1   | 沼田書道協会       | 小池 龍 実  | 41  | 市民書道展・文化祭・郡市民作品展等参加                |
| 2   | 大洞流沼田吟詠会     | 小林 映 子  | 35  | 邦楽舞踊発表会・文化祭・地域フェスティバル              |
| 3   | 利根沼田短歌会      | 田 島 智恵子 | 20  | 月例詠草会・文化祭参加                        |
| 4   | 沼田市音楽協会      | 伊 藤 重 雄 | 236 | まちかどコンサート・歌の森コンサート・文化祭参加・地域フェスティバル |
| 5   | 沼田市邦楽協会      | 岡 嶋 稜 子 | 235 | 邦楽舞踊合同発表会、文化祭等参加                   |
| 6   | 沼田市俳句会       | 伊 藤 知 幸 | 78  | 春季俳句会、秋季俳句大会、文化祭等参加                |
| 7   | 利根沼田美術協会     | 長 田 清   | 110 | 夏季会員展・郡市民公募美術展・文化祭等参加              |
| 8   | 沼田華道会        | 中 村 サト子 | 72  | 文化祭・利根沼田芸能祭・地域フェスティバル              |
| 9   | 沼田茶道会        | 桑 原 久 男 | 80  | 文化祭・郷土芸能祭参加、生涯学習講座指導、研修会、地域フェスティバル |
| 10  | 日本将棋連盟沼田支部   | 岡 田 好 正 | 48  | 例会・特訓会・昇段会・竜王戦群馬県大会他、文化祭参加         |
| 11  | 沼田ハッチワーク愛好会  | 藤 井 たみ江 | 15  | 文化祭参加・パッチワーク教室開講・研修会               |
| 12  | 沼田祇園囃子保存会連合会 | 高 羽 伸 夫 | 400 | 伝統芸能教室開催・文化祭・地域フェスティバル             |

| No. | 団体名            | 代表者   | 会員数 | 活動内容等                                      |
|-----|----------------|-------|-----|--|
| 13  | 沼田盆栽愛好会        | 石井光治  | 44  | 展示会、文化祭参加、技術講習会                            |
| 14  | 沼田カワウソ連合会      | 小林定雄  | 210 | 文化祭参加                                      |
| 15  | 沼須人形芝居あけぼの座    | 金井竹徳  | 39  | 奉納公演・伝承古典芸能祭・文化祭参加・伝統芸能教室開催・日本の芸能伝統フェスティバル |
| 16  | 沼田つくしの会        | 山田和子  | 20  | 舞踊発表会、文化祭                                  |
| 17  | 群馬歴史散歩の会利根沼田支部 | 金井竹徳  | 204 | 史跡・文化財めぐり、文化祭参加                            |
| 18  | 盆苦楽会           | 高山良雄  | 9   | 文化祭参加、講習会                                  |
| 19  | ふるさと心のうたう会     | 高倉 榮  | 25  | 発表会、文化祭                                    |
| 20  | 上州沼田天狗の里面友会    | 田島 護  | 15  | イベント出演                                     |
| 21  | 沼田写真文化連盟       | 宮永一男  | 15  | 文化祭・地域フェスティバル参加                            |
| 22  | 沼田香道会          | 長澤久美子 | 9   | 香会の開催・文化祭参加・お香の講座                          |
| 23  | 繭の絆            | 酒井美幸  | 15  | イベントステージ発表                                 |
| 24  | 利根沼田菊花会        | 生方忠一  | 20  | 講習会、文化祭・全国大会参加                             |
| 25  | 谷間のゆりフラスターズ    | 石原久美  | 50  | さくらまつり等イベント参加、文化祭参加、地域フェスティバル参加            |
| 26  | 沼田読み聞かせの会      | 高橋敬子  | 20  | 読み聞かせ、文化祭参加                                |
| 27  | 絵手紙クラブ夢の会      | 霜垣ユミ子 | 25  | 文化祭参加                                      |
| 28  | 白沢支部           | 池田進一  | 259 | 文化祭参加、郷土の芸能祭参加                             |
| 29  | 利根支部           | 室井菊治  | 90  | 文化祭参加、郷土の芸能祭参加、ふきわれ俳句大会                    |

加盟団体：29団体、2,439人

## (10) 学術協会

本会は、所属する各団体の連絡協調を図り、各研究団体の活動を援助し、その向上発展に努めるとともに、本市における学術研究の振興、発展に寄与することを目的としている。

実施している事業は、

- ア 活動推進のための連絡協調
- イ 文化祭への協力
- ウ 研修会、講演会等の開催
- エ その他、目的達成に必要な事項

### 沼田市学術協会加盟団体

| 団体名         | 代表者  | 会員数 | 活動内容等                       |
|-------------|------|-----|-----------------------------|
| 沼田ユネスコ協会    | 石田宇平 | 101 | 国際理解を深める運動の推進<br>少年少女合唱団の育成 |
| 沼田市桔梗クラブ    | 市原康礼 | 320 | 教育講演会、研修視察                  |
| 沼田モラロジー研究会  | 小菅邦雄 | 30  | 道徳教育講演会、研修会                 |
| 利根沼田自然を愛する会 | 角田実  | 90  | 自然を守る運動の展開                  |
| 沼田市観光ガイド協会  | 小池大介 | 24  | 沼田市の歴史ガイド                   |

加盟団体：5団体、565人

### (11) 生活学校運動及び花いっぱい運動

ア 生活学校運動の展開

- (ア) 環境学習会の実施
- (イ) 「環境フォーラムぬまた」への参加
- (ウ) 研修視察
- (エ) 会員交流会

イ 花いっぱい運動の拡大

- (ア) 花の苗の配付

### (12) 沼田市女性団体連絡協議会

- ・会議開催状況 7回
- ・研修会開催状況 2回

### (13) 青少年

ア 青少年問題協議会

- ・会議開催状況 1回

イ 青少年育成連絡協議会

市内の青少年の健全育成のため、青少年育成団体及び育成関係者との連携を図り、青少年対策の推進と関係者相互の知識の向上を図る活動を実施した。

青少年育成連絡協議会関係行事

| 事業名                                   | 期日                   | 摘要            |
|---------------------------------------|----------------------|---------------|
| 青少年育成連絡協議会総会                          | 4月18日(月)             | テラス沼田         |
| 育成会長等研修会                              | 5月21日(土)             | テラス沼田         |
| ジュニア・リーダー部研修会                         | 5月28日(土)             | テラス沼田         |
| 青少年自然体験活動推進事業<br>「沼田ネイチャーキッズ」<br>(中止) | 8月9日(火)～<br>8月10日(水) | 北毛青少年自然の家     |
| 沼田市青少年育成大会                            | 10月8日(土)             | テラス沼田Waltzホール |

ウ 子ども会連絡協議会

本会は、青育連の指導と援助を受け会員が互いに理解と友情を深めるとともに協力することにより自分自身と地域子ども会の発展を目的としている。

子ども会連絡協議会関係行事

| 事業名                    | 期日                  | 摘要       |
|------------------------|---------------------|----------|
| 子ども会沼田かるた大会<br>(中止)    | 8月27日(土)            | サンワ沼田武道館 |
| 子ども会ボランティア活動の日<br>(中止) | 6月5日(日)<br>10月2日(日) | 市内各町・各地区 |
| 市子連総会(書面開催)            | 10月29日(土)           | テラス沼田    |
| 子ども会上毛かるた大会<br>(中止)    | 12月11日(日)           | サンワ沼田武道館 |

エ 青少年育成相談センター

(ア) 沼田市青少年育成相談センター運営協議会

- ・運営協議会委員 8人
- ・会議開催状況 2回

(イ) 補導員 81人

補導員については、次の団体の協力により選出

|                 |     |           |     |
|-----------------|-----|-----------|-----|
| 青少年育成連絡協議会(推進員) | 19人 | 高等学校      | 5人  |
| 沼田警察署少年補導員連絡会   | 16人 | 特別支援学校    | 1人  |
| 小中学校            | 19人 | 保護司会      | 3人  |
| 更生保護女性会         | 3人  | 民生児童委員協議会 | 15人 |

(ウ) 青少年育成相談センターの活動

①補導活動

青少年の非行の早期発見と防止を目的とし、声かけの実施

声かけ延べ人数 1,772人

- ・計画補導(昼間月4回、夜間月4回)
  - ・特別補導(祝日、列車補導等随時実施)
- |                        |      |      |
|------------------------|------|------|
| 柳波まつり・観音まつり特別補導(4月29日) | 従事者数 | 中止   |
| 列車内補導(7月8日)            | 従事者数 | 17人  |
| 沼田まつり特別補導(8月3日、4日)     | 従事者数 | 中止   |
| 白沢町盆踊り大会特別補導(8月14日)    | 従事者数 | 中止   |
| とねふるさと風のまつり特別補導(8月19日) | 従事者数 | 中止   |
| 沼田花火大会特別補導(9月8日)       | 従事者数 | 中止   |
| 年末特別補導(12月23日)         | 従事者数 | 16人  |
| 学年末特別補導(3月24日)         | 従事者数 | 16人  |
| 計画補導及び特別補導に従事した補導員延べ人数 |      | 390人 |

②研修活動

沼田市青少年育成大会・利根沼田ブロック青少年育成推進研修会参加  
青少年健全育成に関する地域連携方策講演会参加



### ③相談活動

毎週月曜日～金曜日 午前8:30～午後5:15

相談員2名(水) 午前9:00～12:00、午後1:00～4:00

(土・日曜日、祝日、年末年始を除き電話・面接・メール対応)

### ④広報活動

健全育成啓発チラシの発行、「広報ぬまた」・「沼田市ホームページ」による周知

## オ 二十歳を祝う会

(ア) 開催日 令和5年1月8日(日)

(イ) 場所 利根沼田文化会館 大ホール

(ウ) 出席者数等

| 区 分  | 合 計    |
|------|--------|
| 該当者数 | 481人   |
| 出席者数 | 360人   |
| 出席率  | 74.84% |

## カ 放課後子ども教室

(ア) 沼小こども広場(中止)

場 所 沼田小学校

(イ) うすねわくわくスクールの実施

期 日 令和4年6月25日(土)～令和5年2月4日(土)

全9回 参加者延べ64人

場 所 薄根小学校

(ウ) 結いんぐ(中止)

場 所 白沢小学校

(エ) とね放課後ひろばの実施

期 日 令和4年4月8日(金)～令和5年3月22日(水)

全121回 参加者延べ1,644人

場 所 利根小学校

## キ その他青少年関係団体

(ア) 青少年指導者会の活動

青少年育成連絡協議会及び市内育成会等の事業の円滑な運営に協力するため、様々な青少年事業の指導に当たるとともに、自主研修会及び指導員養成事業の主管として活動した。

(イ) 青少年育成連絡協議会ジュニア・リーダー部の活動

青少年育成連絡協議会に属し、市内に在住又は在学する高校生で組織し、自主的な活動を展開しながら、奉仕の精神で市内子ども会の発展のため活動した。

大人と子どもとの橋渡し役として、青少年指導者会同様、各種子ども会活動での指導や援助を行い、充実した事業を展開した。

# 図 書 館

## (1) 主な事業

### ア 図書資料購入事業

一般図書、児童図書及び尾瀬・森林関係資料の購入整備

|            |         |                   |
|------------|---------|-------------------|
| ・一般図書      | 4, 856冊 | (一般4, 771冊、郷土85冊) |
| ・児童図書      | 2, 099冊 |                   |
| ・尾瀬・森林関係資料 | 6冊      |                   |
| 合 計        | 6, 961冊 |                   |

### イ 視聴覚資料購入事業

DVD、コンパクトディスクの購入整備

|            |      |  |
|------------|------|--|
| ・DVD       | 58点  |  |
| ・コンパクトディスク | 104点 |  |
| 合 計        | 162点 |  |

## (2) 奉仕業務

### ア 館内奉仕

#### (ア) 貸出返却サービス

##### ①資料貸出し(本館)

|       |           |             |
|-------|-----------|-------------|
| 図書資料  | 258, 585冊 | (1日平均 937冊) |
| 視聴覚資料 | 11, 226点  | (1日平均 41点)  |
| 合 計   | 269, 811点 | (1日平均 978点) |

##### ②予約・リクエスト

|       |          |                   |
|-------|----------|-------------------|
| 予 約   | 12, 273点 |                   |
| リクエスト | 737冊     | (購入217冊、相互貸借520冊) |

#### (イ) 参考調査

|        |         |           |
|--------|---------|-----------|
| 利用相談   | 8, 025件 |           |
| 調査相談   | 71件     |           |
| 複写サービス | 458件    | (1, 644枚) |

#### (ウ) 図書特集配架

##### ①定期特集

|         |                         |
|---------|-------------------------|
| 5月～ 6月  | “BUDDY”                 |
| 7月～ 8月  | “大人だって自由研究”             |
| 9月～10月  | “鉄道開業150周年”             |
| 11月～12月 | “世界はカラフルー色、いろいろー”       |
| 1月～ 2月  | “話題になった本&図書館員が読んだ本2022” |
| 3月～ 4月  | “春、花咲く季節”               |

##### ②その他の特集

3階児童閲覧室では、子供たちが興味を持つことや季節の行事等に関するプチ特集を行い、児童の利用促進を図った。2階一般閲覧室では、話題になっている

事柄を中心に、逐次特集を組んで情報を提供した。

## イ 館外奉仕

### (ア) 移動図書館

毎月11日間、市内45ステーションへ移動図書館「あかつき号」が巡回し、図書資料の貸し出しを行った。

### (イ) 団体貸出

学校、幼稚園、保育園、読み聞かせの会など82団体へ10,507冊の本の貸し出しを行った。

## ウ 各種事業

### (ア) 子ども読書活動推進計画関連事業

#### ①ブックスタート事業

赤ちゃんと保護者が、絵本を介して肌のぬくもりを感じながら言葉と心を通わせるひとときを持てるよう、4か月児健康診査にあわせて絵本を贈呈し、ボランティアや図書館職員が、絵本の読み聞かせを行った。

実施回数 10回 修了親子数 213組

#### ②優良読書児童の表彰

子供たちの読書意欲の向上と読書活動を活発にし、利用を促進するため、累計貸出冊数に応じて、賞状と記念品を贈呈した。

対象者 中学生以下の生徒・児童・幼児

表彰人員 371名（学齢前123名、小学生225名、中学生23名）

#### ③おはなしポケット（読み聞かせの会がボランティアにて開催）

毎月第1、3土曜日（午前）子供たちを対象に、絵本や紙芝居などの読み聞かせを実施した。

実施回数 23回

場 所 和室（4階）

協力者 延べ 77名

参加者 延べ 329名（子供187名、大人142名）

### (イ) 文学を語る会事業

#### 第41回読書研修会

期 日 令和5年3月11日（土）

場 所 視聴覚室（4階）

参加者 11名

### (ウ) 利用啓発事業

図書館利用者の増加とコミュニケーションの場を提供することを目的として、親子等を対象に事業を実施した。

#### ①夏休み図書館イベントに参加しよう！

#### ○オリジナル缶バッジを作ろう2022

期 日 令和4年8月4日（木）

場 所 視聴覚室

参加者 15名（親子7組：大人7名、子供8名）

○世界にひとつしかないうちわを作ろう

期 日 令和4年8月5日（金）

場 所 視聴覚室

参加者 17名（親子7組：大人7名、子供10名）

②古雑誌市

○古雑誌市（令和3年度振替事業）

期 日 令和4年6月12日（日）

場 所 テラス沼田1階多目的スペース

参加者 58名 501冊配布

○古雑誌市

期 日 令和5年1月29日（日）

場 所 テラス沼田1階多目的スペース

参加者 89名 658冊配布

(エ) 本の森通信

図書館の活動を広く利用者に周知し、利用の促進を図ることを目的として、「本の森通信」を年6回（隔月）発行した。

### (3) 沼田市立図書館利用者の会

図書館利用者及び利用団体との情報交換を行い、図書館活動の推進を図った。

ア 委 員 10名（利用団体代表4名、利用者代表6名）

イ 任 期 2年

ウ 会 議 2回

### (4) その他

ア 図書館視察見学等の来館状況

| 期 日           | 区 分 | 市 内  | 県 内 | 県 外 | 合 計  |
|---------------|-----|------|-----|-----|------|
| 4月<br>～<br>3月 | 件 数 | 5件   | 1件  | 0件  | 6件   |
|               | 来館者 | 156名 | 28名 | 0名  | 184名 |

イ 研修生等の受け入れ

中学生職場体験学習 1件 3名

高校生就業体験等 3件 6名

図書館利用統計

令和4年4月1日～令和5年3月31日

1 総数

| 開館日数 | 個人利用   |        |         | 団体利用 |      |        |
|------|--------|--------|---------|------|------|--------|
|      | 登録者数   | 利用人員   | 貸出点数    | 登録数  | 利用回数 | 貸出点数   |
| 276  | 49,422 | 69,677 | 280,891 | 239  | 623  | 10,507 |

2 登録者数

|   | 一般     | 学生    | 児童    | 合計     |
|---|--------|-------|-------|--------|
| 男 | 16,899 | 2,165 | 1,668 | 20,732 |
| 女 | 24,598 | 2,350 | 1,742 | 28,690 |
| 計 | 41,497 | 4,515 | 3,410 | 49,422 |

3 地区別登録者数

|   | 沼田地区   | 利南地区  | 池田地区  | 薄根地区  | 川田地区  |
|---|--------|-------|-------|-------|-------|
| 男 | 7,402  | 3,045 | 717   | 1,893 | 934   |
| 女 | 9,945  | 4,020 | 937   | 2,432 | 1,211 |
| 計 | 17,347 | 7,065 | 1,654 | 4,325 | 2,145 |

|   | 白沢町   | 利根町   | 市内計    | 利根郡内   | その他   | 合計     |
|---|-------|-------|--------|--------|-------|--------|
| 男 | 772   | 732   | 15,495 | 4,696  | 541   | 20,732 |
| 女 | 1,155 | 1,059 | 20,759 | 7,459  | 472   | 28,690 |
| 計 | 1,927 | 1,791 | 36,254 | 12,155 | 1,013 | 49,422 |

4 利用人員（本館利用－館内閲覧除く）

|      | 一般     | 学生    | 児童     | 合計     |
|------|--------|-------|--------|--------|
| 男    | 18,955 | 321   | 7,297  | 26,573 |
| 女    | 30,797 | 794   | 8,553  | 40,144 |
| 計    | 49,752 | 1,115 | 15,850 | 66,717 |
| 一日平均 | 180.3  | 4.0   | 57.4   | 241.7  |

5 地区別利用人員（本館利用－館内閲覧除く）

|   | 沼田地区   | 利南地区  | 池田地区  | 薄根地区  | 川田地区  |
|---|--------|-------|-------|-------|-------|
| 男 | 11,067 | 4,154 | 595   | 2,422 | 1,047 |
| 女 | 17,251 | 5,664 | 590   | 2,975 | 1,739 |
| 計 | 28,318 | 9,818 | 1,185 | 5,397 | 2,786 |

|   | 白沢町   | 利根町   | 市内計    | 利根郡内   | その他   | 合計     |
|---|-------|-------|--------|--------|-------|--------|
| 男 | 862   | 598   | 20,745 | 5,024  | 804   | 26,573 |
| 女 | 1,136 | 913   | 30,268 | 9,565  | 311   | 40,144 |
| 計 | 1,998 | 1,511 | 51,013 | 14,589 | 1,115 | 66,717 |

6 図書貸出点数

|      | 一般      | 学生    | 児童     | 本館計     | 移動図書   | 団体貸出   | 館外計    | 合計      |
|------|---------|-------|--------|---------|--------|--------|--------|---------|
| 男    | 59,411  | 1,238 | 38,895 | 99,544  | 3,928  |        |        |         |
| 女    | 108,578 | 2,972 | 47,491 | 159,041 | 7,152  |        |        |         |
| 計    | 167,989 | 4,210 | 86,386 | 258,585 | 11,080 | 10,507 | 21,587 | 280,172 |
| 一日平均 | 608.7   | 15.3  | 313.0  | 936.9   |        |        |        |         |

## 7 視聴覚資料貸出点数

|      | 一般    | 学生  | 児童    | 本館計    |
|------|-------|-----|-------|--------|
| 男    | 4,686 | 137 | 1,186 | 6,009  |
| 女    | 3,990 | 79  | 1,148 | 5,217  |
| 計    | 8,676 | 216 | 2,334 | 11,226 |
| 一日平均 | 31.4  | 0.8 | 8.5   | 40.7   |

## 8 レファレンス件数・リクエスト件数

| レファレンスサービス |      |       | リクエストサービス |      |        |        |
|------------|------|-------|-----------|------|--------|--------|
| 利用相談       | 調査相談 | 計     | 購入        | 相互貸借 | 予約     | 計      |
| 8,025      | 71   | 8,096 | 217       | 520  | 12,273 | 13,010 |

## 9 巡回移動図書

|      | 沼田地区  | 利南地区  | 池田地区  | 薄根地区  | 川田地区  | 白沢町 | 利根町   | 合計     |
|------|-------|-------|-------|-------|-------|-----|-------|--------|
| 利用人員 | 505   | 487   | 320   | 219   | 473   | 157 | 799   | 2,960  |
| 貸出点数 | 2,016 | 1,909 | 1,357 | 1,026 | 1,318 | 588 | 2,866 | 11,080 |

## 10 団体貸出

| 配本先     | 配本回数 | 貸出冊数   | 団体数 |
|---------|------|--------|-----|
| 読み聞かせの会 | 103  | 393    | 19  |
| 保育・幼稚園  | 198  | 4,602  | 42  |
| 学校      | 128  | 2,728  | 151 |
| 職場      |      |        |     |
| その他     | 194  | 2,784  | 27  |
| 計       | 623  | 10,507 | 239 |

## 11 資料動態内訳

|       | 購入金額   | 購入点数  | 寄贈点数 | 管理移動増加 | 除籍点数  | その他増減数 | 計     |
|-------|--------|-------|------|--------|-------|--------|-------|
| 図書    | 12,658 | 6,961 | 489  | 59     | 2,038 | 0      | 5,471 |
| 視聴覚資料 | 1,017  | 162   | 3    | 13     | 15    | 0      | 163   |

\*購入金額は千円、管理移動増加数は資料区分間の移動等に伴う増加数を示す。

## 12 所蔵資料数

|        |         |        |        |        |        |         |
|--------|---------|--------|--------|--------|--------|---------|
| 一般図書   | 277,897 | 総記     | 哲学宗教   | 歴史     | 社会科学   | 自然科学    |
|        |         | 8,080  | 11,413 | 26,060 | 38,054 | 21,285  |
|        |         | 技術工学   | 産業     | 芸術     | 語学     | 文学      |
|        |         | 25,323 | 10,293 | 30,844 | 4,237  | 102,308 |
| 児童図書   | 125,816 |        |        |        |        |         |
| 郷土資料   | 24,654  |        |        |        |        |         |
| 尾瀬森林資料 | 9,255   |        |        |        |        |         |
| その他    | 0       |        |        |        |        |         |
| 計      | 437,622 |        |        |        |        |         |
| 視聴覚資料  | 21,569  | CD     | CT     | VT     | LD     | DVD     |
|        |         | 12,965 | 725    | 5,127  | 420    | 2,332   |

## 13 新聞・雑誌

|    |     |   |
|----|-----|---|
| 新聞 | 14  | 紙 |
| 雑誌 | 158 | 誌 |

## 4 文化財保護課

### (1) 文化財調査委員

- ア 設置 昭和47年6月26日
- イ 職務 教育委員会の諮問に応じて文化財の保存及び活用に関する事項を調査研究し、これらの事項について、教育委員会に意見を具申する。
- ウ 組織 委員の定数は7人以内。学識経験者のうちから、教育委員会が7人を委嘱
- エ 任期 2年（令和2年9月1日～令和4年8月31日、令和4年9月1日～令和6年8月31日）
- オ 文化財調査委員会議の開催  
第1回 開催日 令和4年6月20日（月）  
内 容 令和4年度事業計画、旧久米邸洋館保存整備など  
第2回 開催日 令和5年3月20日（月）  
内 容 令和4年度事業報告、文化財指定など
- カ 文化財の指定  
令和5年3月29日付けで、3件の文化財を新たに沼田市重要有形文化財に指定した。

| No. | 名称              | 種別       | 所在地 |
|-----|-----------------|----------|-----|
| 1   | 町田小沢Ⅱ遺跡1号住居跡出土品 | 考古資料     | 下之町 |
| 2   | 土岐家資料一括         | 工芸品、歴史資料 | 下之町 |
| 3   | 加沢覚書草稿          | 歴史資料     | 下之町 |

### (2) 指定天然記念物管理事業

- ア 指定天然記念物（樹木）の点検と樹木の状況に応じ、施肥、下草刈り等を実施  
※対象樹木：薄根の大クワ（国指定）、荘田神社の大イチョウ（県指定）、須賀神社の大ケヤキ（県指定）、川田神社の大ケヤキ（県指定）、発知のヒガンザクラ（県指定）、書院の五葉マツ（県指定）、他市指定天然記念物樹木10件
- イ 薄根の大クワ公衆トイレ管理委託

### (3) 薄根の大クワ保護対策事業

業務委託

| 業務委託名                 | 委託期間                    | 委託金額       | 委託者       |
|-----------------------|-------------------------|------------|-----------|
| 薄根の大クワ樹木医診断及び保護養生業務委託 | 令和4年7月20日<br>～令和5年3月15日 | 1,078,000円 | 群馬県樹木診断協会 |

### (4) 指定文化財パトロール

屋外所在の市内指定文化財及び説明板等の点検を実施

**(5) 指定文化財等保存管理事業**

- ア 国、県、市指定文化財所有者等に対し、保存管理報奨金を支給（73件）
- イ 旧生方家住宅等の建物、附帯施設等修繕
- ウ 指定文化財等に関する説明板等の整備  
説明板改修（薬師の楓）
- エ 山妻有の桜保護養生
- オ 文化財保存事業費補助金  
（ア）町田坊観音堂床修繕工事  
（イ）戸鹿野八幡宮神社石橋修繕工事

**(6) 吹割溪ならびに吹割瀑保護対策事業**

吹割溪ならびに吹割瀑保護対策協議会の開催  
期日：令和5年2月22日（水）

**(7) 文化財等の防火対策**

- ア 消防訓練  
1月26日の「文化財防火デー」に関連して実施  
消防訓練実施：令和5年1月～2月  
対象物件：旧生方家住宅、旧沼田貯蓄銀行、生方記念文庫、旧土岐家住宅洋館、旧日本基督教団沼田教会記念会堂
- イ 消防設備保守点検  
専門業者による保守点検の実施（包括施設管理業務委託にて実施）  
対象物件：旧生方家住宅、旧沼田貯蓄銀行、旧土岐家住宅洋館、旧日本基督教団沼田教会記念会堂及び生方記念文庫、鐘楼

**(8) 旧久米邸洋館保存整備事業**

- ア 保存管理計画策定委員会の開催  
期日：令和5年2月3日（金）
- イ 業務委託

| 業務委託名                      | 委託期間                                     | 委託金額        | 委託者                |
|----------------------------|--|-------------|--------------------|
| 旧久米邸洋館保存整備移築工事監理及び建物調査業務委託 | 令和4年3月14日<br>～令和5年11月30日<br>※令和3～5年度継続事業 | 令和4年度<br>なし | 特定非営利活動法人景観建築研究機構  |
| 旧久米邸洋館展示用照明復元作成業務委託        | 令和4年11月1日<br>～令和5年3月28日                  | 5,280,000円  | ダイコーエンジニアリング株式会社   |
| 旧久米邸洋館展示用置き家具復元作成業務委託      | 令和5年1月10日<br>～令和5年3月28日                  | 5,550,600円  | (株)三越伊勢丹プロパティ・デザイン |



| 業務委託名                  | 委託期間                    | 委託金額     | 委託者               |
|------------------------|-------------------------|----------|-------------------|
| 旧久米邸洋館展示用家具製作監理・監修業務委託 | 令和5年1月16日<br>～令和5年3月30日 | 814,000円 | 特定非営利活動法人景観建築研究機構 |

ウ 移築工事

| 工事名            | 工事期間                                    | 請負金額        | 請負業者     |
|----------------|---|-------------|----------|
| 旧久米邸洋館保存整備移築工事 | 令和4年3月1日<br>～令和5年11月30日<br>※令和3～5年度継続事業 | 令和4年度<br>なし | 沼田資源株式会社 |

**(9) 奈良古墳公園整備事業**

- ア 群馬県史跡奈良古墳群保存活用計画策定委員会の開催  
第4回：令和4年7月21日（木）、第5回：令和4年10月20日（木）、  
第6回：令和5年1月25日（水）  
※令和3年度からの継続
- イ 保存活用計画策定支援業務を委託
- ウ 草刈り委託（3回実施）、樹木伐採
- エ 地元市民等との協働による環境整備作業（花苗植え、見学路の整備）  
期日：6月5日（日）
- オ 奈良古墳群VR動画作成業務委託

**(10) 旧生方家住宅管理事業**

- ア 施設の一般公開
- イ 体験イベント
  - (ア) 旧生方家住宅でクラフトテープの風鈴を作ってみよう  
期日：令和4年7月17日（日）、18日（月）、24日（日）
  - (イ) 藍のたたき染め体験  
期日：令和4年10月1日（土）、2日（日）  
講師：宮内 亜紀奈氏
  - (ウ) クラフトテープで冬の壁飾り作り  
期日：令和4年12月3日（土）、10日（土）、17日（土）

**(11) 生方記念文庫企画展等**

- ア 第29回企画展「俳句を味わう～河東碧梧桐～」  
期 間：令和4年5月14日（土）～7月25日（月）  
関連行事：お一人様ワークショップ「七夕の短冊に俳句を書いてみませんか」  
5月14日（土）～7月25日（月）  
学芸員による展示解説 6月11日（土）、7月2日（土）  
第7回子どもお絵かき教室「俳画を描こう！」

- 7月23日(土) 講師：小林 恵美子氏
- イ 第30回企画展「森村酉三と利根沼田」  
 期 間：令和4年9月16日(金)～11月28日(月)  
 関連行事：ギャラリートーク「森村酉三とその周辺～スピンオフ沼高物語～」  
 10月1日(土) 講師：林 匡宏氏  
 ワークショップ「ブロンズ粘土で作る可愛い置物」  
 10月29日(土) 講師：古屋 日和氏
- ウ 第31回企画展「和紙のちぎり絵と短歌」  
 期 間：令和5年1月14日(土)～3月26日(日)  
 関連行事：ワークショップ「樹脂粘土で作るミニ水仙」  
 2月18日(土) 講師：星野 千恵子氏  
 たつゑ短歌曲お披露目コンサート  
 3月11日(土) 出演：進藤 陽悟氏、沼田女声合唱団

#### (12) 旧沼田貯蓄銀行管理事業

- ア 施設の一般公開
- イ 地域住民団体・文化団体への貸出  
 会議、講演会、展示会などで利活用
- ウ 市及び教育委員会への貸出  
 観光事業の舞台、成人式の写真撮影場所として利活用

#### (13) 旧土岐家住宅洋館管理事業

- ア 施設の一般公開
- イ 地域住民団体・文化団体への貸出  
 会議、講演会、展示会などで利活用
- ウ 市及び教育委員会への貸出  
 観光事業の舞台、成人式の写真撮影場所として利活用

#### (14) 旧日本基督教団沼田教会記念会堂管理事業

- ア 施設の一般公開
- イ 地域住民団体・文化団体への貸出  
 会議、講演会、展示会などで利活用
- ウ 市及び教育委員会への貸出  
 観光事業の舞台、成人式の写真撮影場所として利活用
- エ 旧日本基督教団沼田教会記念会堂ほか受付業務委託（休館日及び夜間等受付）

## (15) 施設別観覧者等一覧表

### ア 観覧者数

| 施設名             | 有料    |     |       |     |     | 無料    | 合計    | 開館<br>日数 |
|-----------------|-------|-----|-------|-----|-----|-------|-------|----------|
|                 | 大人    | 小人  | 団体    | 周遊券 | 年パス | 減免等   |       |          |
| 旧生方家住宅・生方記念資料館  | 1,246 | 523 | 223   | 283 | 0   | 1,075 | 3,350 | 294      |
| 旧土岐家住宅洋館        | 883   | 199 | 1,149 | 150 |     | 831   | 3,212 | 281      |
| 生方記念文庫          | 416   | 74  | 356   | 118 | 1   | 678   | 1,643 | 283      |
| 旧沼田貯蓄銀行         |       |     |       |     |     | 3,350 | 3,350 | 281      |
| 旧日本基督教団沼田教会記念会堂 |       |     |       |     |     | 1,435 | 1,435 | 283      |
| 歴史資料館           | 1,293 | 462 | 280   | 317 | 18  | 1,356 | 3,726 | 295      |

### イ 貸出数

| 施設名             | 件数  | 人数    |
|-----------------|-----|-------|
| 旧土岐家住宅洋館        | 7   | 119   |
| 旧沼田貯蓄銀行         | 15  | 333   |
| 旧日本基督教団沼田教会記念会堂 | 348 | 4,198 |
| 歴史資料館           | 2   | 103   |

## (16) 文化財等利活用事業

ア 旧久米邸洋館着工イベント「NUMATA KUME DAY 弐」の開催

(ア) 最新情報展

期日：令和4年5月21日（土）、22日（日）

(イ) 講演会「旧久米邸洋館の保存整備 これまで<これから」

期日：令和4年5月22日（日）

講師：徳川 宜子氏、宮沢 洋氏、内田 青蔵氏、長井 淳一氏

イ 旧土岐家住宅洋館イルミネーション

ウ 久米民之助伝記マンガ作成（令和5年度へ繰越し）

## (17) 民俗芸能保存事業

ア 小学校伝統芸能教室の開催

沼須人形芝居（小学校1校）及び沼田祇園囃子（小学校9校）について、小学校児童を対象とした伝統芸能教室を開催した。

イ 後継者育成事業

市指定重要民俗文化財沼須人形芝居、薄根太々神楽及び生枝獅子舞の後継者育成を委託した（練習、公演等）。

## (18) 特別天然記念物カモシカ対応

ア カモシカ出没等の対応件数 2件

イ カモシカ死亡に伴う処理件数 1件

(19) 指定文化財・登録文化財一覧（令和5年3月31日現在）

ア 国指定文化財

| No. | 種別         | 名称         | 指定年月日       | 所在地            |
|-----|------------|------------|-------------|----------------|
| 1   | 重要文化財(建造物) | 旧生方家住宅     | 昭45. 6. 17  | 西倉内町           |
| 2   | 天然記念物      | 薄根の大クワ     | 昭31. 5. 15  | 石墨町<br>(町田町飛地) |
| 3   | 天然記念物及び名勝  | 吹割溪ならびに吹割瀑 | 昭11. 12. 16 | 利根町追貝・高戸谷      |

イ 県指定文化財

| No. | 種別         | 名称                | 指定年月日      | 所在地   |
|-----|------------|-------------------|------------|-------|
| 1   | 重要文化財(建造物) | 旧沼田貯蓄銀行           | 昭59. 7. 3  | 上之町   |
| 2   | 重要文化財(建造物) | 沼須砥石神社の石造七重塔      | 平 8. 3. 29 | 沼須町   |
| 3   | 重要文化財(建造物) | 高平の書院             | 昭59. 7. 3  | 白沢町高平 |
| 4   | 重要文化財(絵画)  | 絹本著色地藏十王図         | 平 6. 3. 25 | 鍛冶町   |
| 5   | 重要文化財(彫刻)  | 三光院十一面観音像         | 昭29. 3. 30 | 柳町    |
| 6   | 重要文化財(彫刻)  | 木造薬師如来立像及び木造十二神将像 | 平14. 3. 27 | 石墨町   |
| 7   | 重要文化財(工芸品) | 城鐘                | 昭29. 3. 30 | 下之町   |
| 8   | 重要文化財(工芸品) | 太刀 銘備州長船基光        | 昭34. 8. 5  | 下之町   |
| 9   | 重要文化財(工芸品) | 刀 無銘(伝長義)         | 昭37. 2. 21 | 下之町   |
| 10  | 史跡         | 奈良古墳群             | 令 2. 2. 21 | 奈良町   |
| 11  | 天然記念物      | 荘田神社の大イチョウ        | 昭27. 4. 25 | 井土上町  |
| 12  | 天然記念物      | 須賀神社の大ケヤキ         | 昭29. 3. 30 | 中町    |
| 13  | 天然記念物      | 川田神社の大ケヤキ         | 昭30. 11. 8 | 下川田町  |
| 14  | 天然記念物      | 発知のヒガンザクラ         | 昭32. 4. 23 | 中発知町  |
| 15  | 天然記念物      | 書院の五葉マツ           | 昭44. 5. 6  | 白沢町高平 |

ウ 市指定文化財

| No. | 種別             | 名称           | 指定年月日      | 所在地  |
|-----|----------------|--------------|------------|------|
| 1   | 重要文化財(建造物)     | 真田河内守信吉の墓    | 昭51. 3. 30 | 材木町  |
| 2   | 重要文化財(建造物)     | 発智兵部左金吾平為時の墓 | 昭51. 3. 30 | 上川田町 |
| 3   | 重要文化財(建造物)     | 加沢平次左衛門の墓    | 昭51. 3. 30 | 下川田町 |
| 4   | 重要文化財(建造物)     | 大蓮院殿の墓       | 昭51. 3. 30 | 鍛冶町  |
| 5   | 重要文化財(建造物)     | 慶寿院殿の墓       | 昭51. 3. 30 | 坊新田町 |
| 6   | 重要文化財(建造物)     | 禁芸碑          | 昭51. 3. 30 | 上久屋町 |
| 7   | 重要文化財(建造物)     | 勝軍地藏雨宝殿      | 昭52. 5. 30 | 下川田町 |
| 8   | 重要文化財(建造物・工芸品) | 勝軍地藏と厨子      | 昭52. 5. 30 | 下川田町 |
| 9   | 重要文化財(建造物)     | 上発知町歌舞伎舞台    | 昭55. 8. 30 | 上発知町 |

| No. | 種別              | 名称              | 指定年月日     | 所在地       |
|-----|-----------------|-----------------|-----------|-----------|
| 10  | 重要文化財(建造物)      | 神明宮の常夜燈         | 平 2. 6. 7 | 下之町       |
| 11  | 重要文化財(建造物)      | 追母薬師堂の十王仏       | 平 2. 6. 7 | 石墨町       |
| 12  | 重要文化財(建造物)      | 正覚寺山門 附小彫刻「亀仙人」 | 平13.10. 1 | 鍛冶町       |
| 13  | 重要文化財(建造物)      | 町田坊観音堂          | 平25. 3. 1 | 町田町       |
| 14  | 重要文化財(建造物)      | 五輪塔             | 昭57. 2. 3 | 白沢町高平     |
| 15  | 重要文化財(建造物)      | 道標              | 昭57. 2. 3 | 白沢町高平     |
| 16  | 重要文化財(建造物)      | 五輪塔             | 昭57. 2. 3 | 白沢町生枝     |
| 17  | 重要文化財(建造物)      | 灯籠              | 昭57. 2. 3 | 白沢町生枝     |
| 18  | 重要文化財(建造物)      | 五重塔             | 昭57. 2. 3 | 白沢町岩室     |
| 19  | 重要文化財(建造物)      | 灯籠              | 昭57. 2. 3 | 白沢町尾合     |
| 20  | 重要文化財(建造物)      | 宝篋印塔            | 昭57. 2. 3 | 白沢町尾合     |
| 21  | 重要文化財(建造物)      | 庚申塔             | 昭57. 2. 3 | 白沢町尾合     |
| 22  | 重要文化財(建造物)      | 宝篋印塔            | 昭57. 2. 3 | 白沢町下古語父   |
| 23  | 重要文化財(建造物)      | 宝篋印塔            | 昭57. 2. 3 | 白沢町下古語父   |
| 24  | 重要文化財(建造物)      | 諏訪神社舞殿          | 昭57. 2. 3 | 白沢町下古語父   |
| 25  | 重要文化財(建造物)      | 閻魔大王奪衣婆         | 昭57. 2. 3 | 白沢町下古語父   |
| 26  | 重要文化財(建造物)      | 旧鈴木家住宅          | 平16. 3. 8 | 利根町日影南郷   |
| 27  | 重要文化財(絵画)       | 涅槃像の図           | 昭51. 3.30 | 堀廻町       |
| 28  | 重要文化財(絵画)       | 韓信忍耐図           | 昭51. 3.30 | 材木町       |
| 29  | 重要文化財(絵画)       | 十三仏図            | 昭51. 3.30 | 東倉内町      |
| 30  | 重要文化財(絵画)       | 五大尊図            | 昭52. 5.30 | 下之町       |
| 31  | 重要文化財(彫刻)       | 千手観世音菩薩坐像       | 昭51. 3.30 | 柳町        |
| 32  | 重要文化財(彫刻)       | 不動明王坐像          | 昭52. 5.30 | 下川田町      |
| 33  | 重要文化財(彫刻)       | 神明宮大獅子頭         | 昭58. 9. 1 | 下之町       |
| 34  | 重要文化財(彫刻)       | 新田義宗の木像         | 昭57. 2. 3 | 白沢町高平     |
| 35  | 重要文化財(工芸品・歴史資料) | 土岐家資料一括         | 令 5. 3.29 | 下之町       |
| 36  | 重要文化財(典籍)       | 沼須一切経           | 昭51. 3.30 | 沼須町       |
| 37  | 重要文化財(書跡)       | 伏原殿の染筆          | 昭53. 3.24 | 下之町       |
| 38  | 重要文化財(古文書)      | 天正十八年下河田検地帳     | 昭51. 3.30 | (歴史資料館寄託) |
| 39  | 重要文化財(古文書)      | 文禄二年下河田検地帳      | 昭51. 3.30 | (歴史資料館寄託) |
| 40  | 重要文化財(古文書)      | 文禄二年下河田屋敷帳      | 昭51. 3.30 | (歴史資料館寄託) |
| 41  | 重要文化財(考古資料)     | 有孔壺             | 昭52. 5.30 | 下之町       |
| 42  | 重要文化財(考古資料)     | 奈良古墳群出土品        | 昭52. 5.30 | 奈良町       |
| 43  | 重要文化財(考古資料)     | 町田小沢Ⅱ遺跡1号住居跡出土品 | 令 5. 3.29 | 下之町       |
| 44  | 重要文化財(歴史資料)     | 戸鹿野八幡宮の絵馬       | 平12. 3. 1 | 戸鹿野町      |

| No. | 種別          | 名称            | 指定年月日       | 所在地     |
|-----|-------------|---------------|-------------|---------|
| 45  | 重要文化財(歴史資料) | 加沢覚書草稿        | 令 5. 3. 29  | 下之町     |
| 46  | 重要(有形)民俗文化財 | 平川古滝庵不動尊奉納の額  | 昭36. 4. 26  | 利根町平川   |
| 47  | 重要(無形)民俗文化財 | 沼須人形芝居の人形頭付属品 | 昭51. 3. 30  | 沼須町     |
| 48  | 重要(無形)民俗文化財 | 薄根太々神楽        | 昭51. 3. 30  | 薄根地区    |
| 49  | 重要(無形)民俗文化財 | 沼須人形芝居        | 平 7. 1. 23  | 沼須町     |
| 50  | 重要(無形)民俗文化財 | 沼田祇園囃子        | 平 7. 1. 23  | 10か町    |
| 51  | 重要(無形)民俗文化財 | 生枝獅子舞         | 昭57. 2. 3   | 白沢町生枝   |
| 52  | 重要(無形)民俗文化財 | 平出歌舞伎         | 平12. 4. 18  | 白沢町平出   |
| 53  | 史跡          | 沼田城跡          | 昭51. 3. 30  | 西倉内町    |
| 54  | 史跡          | 戸鹿野八幡宮        | 昭51. 3. 30  | 戸鹿野町    |
| 55  | 史跡          | 荘田城跡          | 昭51. 3. 30  | 井土上町    |
| 56  | 史跡          | 川田城跡          | 昭52. 5. 30  | 下川田町    |
| 57  | 史跡          | 海野塚           | 昭52. 5. 30  | 岡谷町     |
| 58  | 史跡          | 小沢城跡          | 平 7. 3. 24  | 町田町     |
| 59  | 史跡          | 秋塚9号古墳        | 平11. 2. 1   | 秋塚町     |
| 60  | 史跡          | うつぶしの森        | 昭57. 2. 3   | 白沢町高平   |
| 61  | 史跡          | 白沢用水          | 昭57. 2. 3   | 白沢町高平   |
| 62  | 史跡          | 正縁塚と一本松       | 昭57. 2. 3   | 白沢町上古語父 |
| 63  | 史跡          | 義民山口六郎右衛門の墓   | 昭36. 4. 26  | 利根町老神   |
| 64  | 史跡          | 栗生八幡宮         | 昭35. 5. 20  | 利根町大原   |
| 65  | 天然記念物       | 正覚寺のコウヤマキ     | 昭51. 3. 30  | 鍛冶町     |
| 66  | 天然記念物       | 馬かくれスギ        | 昭51. 3. 30  | 上発知町    |
| 67  | 天然記念物       | 上古語父の枝垂れ桜     | 平 8. 2. 28  | 白沢町上古語父 |
| 68  | 天然記念物       | くるま屋の樺        | 平 8. 2. 28  | 白沢町下古語父 |
| 69  | 天然記念物       | 石割桜           | 平 8. 2. 28  | 白沢町高平   |
| 70  | 天然記念物       | 雲谷寺の大杉        | 平 8. 2. 28  | 白沢町高平   |
| 71  | 天然記念物       | 薬師の楓          | 平 8. 2. 28  | 白沢町高平   |
| 72  | 名勝及び天然記念物   | 平川古滝庵不動尊の境内   | 昭36. 4. 26  | 利根町平川   |
| 73  | 天然記念物       | 古寺の大榎(オカヤ)    | 平 3. 10. 14 | 利根町日向南郷 |
| 74  | 天然記念物       | 山妻有のサクラ       | 平19. 2. 2   | 利根町追貝   |

エ 国登録有形文化財（建造物）

| No. | 名称              | 登録年月日      | 所在地  |
|-----|-----------------|------------|------|
| 1   | 旧土岐家住宅洋館        | 平 9. 11. 5 | 上之町  |
| 2   | 旧日本基督教団沼田教会記念会堂 | 平10. 4. 21 | 上之町  |
| 3   | 群馬県立沼田高等学校管理教室棟 | 平29. 6. 28 | 西原新町 |
| 4   | 群馬県立沼田高等学校屋内運動場 | 平29. 6. 28 | 西原新町 |

## (20) 市内遺跡発掘調査事業

- ア 埋蔵文化財包蔵地照会 168件  
イ 文化財保護法届出等 27件  
(法第93条届出:20件、法第94条通知:3件、法第99条対応:4件)  
ウ 工事立会 28件  
エ 試掘確認調査 2件  
(ア) 下川田町(農業用設備建設に伴う確認調査)  
調査期間:10月11日(火)~10月13日(木)  
(イ) 横塚町(横塚工場適地における確認調査)  
調査期間:12月1日(木)~2月15日(水)  
調査面積:18ヘクタール  
トレンチ総数:203本  
トレンチ総延長:7324.2メートル
- オ 業務委託

| 業務委託名                    | 委託期間                    | 委託金額       | 委託者      |
|--------------------------|-------------------------|------------|----------|
| 町田手古又遺跡2乙地区E・F地点整理調査業務委託 | 令和4年11月8日<br>~令和5年3月24日 | 1,892,000円 | 株式会社歴史の杜 |

## (21) 沼田城遺跡発掘調査事業

- ア 沼田市史跡沼田城跡調査保存整備委員会専門部会の開催  
第1回:令和4年6月3日(金)、第2回:令和4年8月30日(火)  
イ 遺構確認のための部分的な発掘調査(利根英霊殿周辺)  
期間:令和4年5月30日(月)~9月22日(木)  
現地説明会の開催 令和4年8月28日(日)  
ウ 令和3・4年度出土遺物の整理作業  
エ 令和2・3年度発掘調査概要報告書の作成  
オ 調査成果紹介パンフレット「発掘 沼田城かわら版」第2号の作成  
カ 業務委託

| 業務委託名                     | 委託期間                    | 委託金額       | 委託者      |
|---------------------------|-------------------------|------------|----------|
| 沼田城遺跡発掘調査に係る表土除去及び埋戻し業務委託 | 令和4年5月16日<br>~令和4年9月22日 | 7,040,000円 | 角屋工業株式会社 |
| 沼田城跡西櫓台石垣測量業務             | 令和4年6月1日<br>~令和5年2月10日  | 1,980,000円 | 株式会社測研   |
| 沼田城遺跡発掘調査に係る遺構測量業務委託      | 令和4年8月10日<br>~令和5年2月10日 | 3,740,000円 | 株式会社測研   |

| 業務委託名                             | 委託期間                    | 委託金額       | 委託者               |
|-----------------------------------|-------------------------|------------|-------------------|
| 沼田城遺跡発掘調査に係る地中レーダー探査業務委託（利根英霊殿周辺） | 令和4年10月3日<br>～令和5年2月10日 | 2,497,000円 | 応用地質株式会社<br>群馬営業所 |

## (22) 埋蔵文化財調査センター設置事業

### ア 業務委託

| 業務委託名                   | 委託期間                     | 委託金額       | 委託者             |
|-------------------------|--------------------------|------------|-----------------|
| 埋蔵文化財調査センター整備実施設計業務委託   | 令和4年1月14日<br>～令和4年6月30日  | 5,500,000円 | 協同組合群馬県建築設計センター |
| 埋蔵文化財調査センター整備改修工事監理業務委託 | 令和4年10月25日<br>～令和5年3月16日 | 2,750,000円 | 協同組合群馬県建築設計センター |

### イ 改修工事

| 工事名               | 工事期間                    | 請負金額        | 請負業者     |
|-------------------|-------------------------|-------------|----------|
| 埋蔵文化財調査センター整備改修工事 | 令和4年10月17日<br>～令和5年3月3日 | 38,753,000円 | 沼田土建株式会社 |

## (23) 歴史資料館管理事業

### ア 企画展の実施

(ア) 第16回企画展「土岐の殿様資料展vol. 2－土岐家の福祉政策と子弟教育－」

期 間：令和4年4月29日（金）～6月26日（日）

関連行事：講演会「沼田藩土岐氏の藩校 沼田学舎」

6月5日（日） 講師：小野瀬 和男氏

(イ) 第17回企画展「沼田の祭り」

期 間：令和4年7月23日（土）～9月25日（日）

関連行事：「クイズ」

(ウ) 第18回企画展「つながる縄文時代～利根沼田の内と外～」

期 間：令和4年10月27日（木）～12月25日（日）

関連行事：講演会「縄文時代中期の利根沼田～寺入ムラと寺谷ムラ～」

11月27日（日） 講師：文化財保護課職員

ワークショップ「縄文キーホルダー作り」

11月12日（土）

その他「クイズ、塗り絵、実物に触る展示」

(エ) 第19回企画展「上野三碑と古代の利根沼田」

期 間：令和5年2月4日（土）～3月26日（日）



関連行事：講演会「ユネスコ「世界の記憶」上野三碑について」

2月19日（日） 講師：角田 真也氏

ギャラリートーク

2月4日（土） 講師：角田 真也氏

3月9日（木）、20日（月） 講師：歴史資料館職員

その他「クイズ、人気投票、上野三碑かるた展示」

イ ロビー展の実施

旧久米民之助邸と大正ロマンエリアの建造物

期間：令和4年6月20日（月）～9月25日（日）

ウ 講座の実施

（ア）令和4年度古文書講座（古文書入門者向け）全2回

期日：令和4年12月24日（土）、令和5年1月7日（土）

講師：藤井 茂樹氏

（イ）令和4年度古文書講座（古文書初心者向け）全4回

期日：令和5年1月22日（日）、1月28日（土）、2月5日（日）、  
2月11日（土）

講師：藤井 茂樹氏

エ 体験教室の実施

第4回夏休み子ども体験教室「キミも真田忍者だ いざ修行！忍者体験教室」

期日：令和4年8月27日（土） 講師：上州真田武将隊

オ 講演会の実施

「近世大名になった土岐定政－明智光秀・徳川家康との関係－」

期日：令和4年10月29日（土） 講師：小野瀬 和男氏

## 5 スポーツ振興課

### (1) 沼田市スポーツ推進審議会

|      |                        |
|------|------------------------|
| 組 織  | 会長 1 名 副会長 2 名 委員 10 名 |
| 開催回数 | 2 回                    |
| 活動内容 | スポーツの推進に関する事業計画の審議等    |

### (2) 沼田市スポーツ推進委員

|      |   |
|------|---|
| 組 織  | 会長 1 名 副会長 3 名 監査 2 名 幹事 10 名 委員 12 名 相談役 1 名 |
| 開催回数 | 定例会 4 回                                       |
| 活動内容 | 研修会へ参加、各種大会の補助、ニュースポーツの普及等                    |

### (3) 沼田市スポーツ少年団本部

|       |                                  |
|-------|----------------------------------|
| 組 織   | 本部長 1 名 副本部長 2 名 監事 2 名 常任委員 5 名 |
| 単 位 団 | 29 単位団                           |
| 開催回数  | 総会 1 回、常任委員会 1 回                 |
| 活動内容  | 奨励金支給事業の実施等                      |

### (4) スポーツ教室

| 事 業 名           | 開催時期  | 開催会場           |
|-----------------|-------|----------------|
| 沼田市体育協会委託スポーツ教室 | 25 教室 | ZACROSアリーナぬまた他 |

※25教室のうち、1教室（スケート教室）は参加者不足により中止した。

### (5) 各種大会等

| 月    | 事 業 名                       | 開催会場           |
|------|-----------------------------|----------------|
| 6 月  | 市民ダブルステニス大会                 | クライムテニスコートぬまた  |
|      | ※市民ターゲットバードゴルフ大会            | 三沢交流広場         |
| 7 月  | ※市民バレーボール大会                 | ZACROSアリーナぬまた  |
|      | 市民ソフトボール大会                  | 運動公園補助グラウンド    |
| 8 月  | ※市民体育大会（水泳の部）               | 運動公園市民プール      |
|      | 都市対抗水泳競技大会                  | 県立敷島公園水泳場      |
|      | 市民体育大会（サッカー、バスケットボール 1 回戦等） | ZACROSアリーナぬまた他 |
| 9 月  | 市民体育大会                      | ZACROSアリーナぬまた他 |
| 10 月 | ※市民大運動会                     | 運動公園陸上競技場      |
|      | 集まれスポーツ広場（新体力テスト）           | ZACROSアリーナぬまた  |
|      | 市民バドミントン大会                  | ZACROSアリーナぬまた  |
|      | 市民グラウンドゴルフ大会                | 運動公園陸上競技場他     |
| 11 月 | 群馬県民スポーツ大会秋季大会              | ぐんまアリーナ他       |
|      | 沼田市ミセスバレーボール大会              | ZACROSアリーナぬまた  |
|      | 利根沼田ロードレース大会                | 白沢支所周辺コース      |

| 月  | 事業名                   | 開催会場              |
|----|-----------------------|-------------------|
| 2月 | 都市対抗スケート競技大会（降雪のため中止） | 県総合スポーツセンター伊香保リンク |
|    | 市民スキー大会（参加者不足のため中止）   | たんばらスキーパーク        |
|    | 都市対抗テニス競技大会           | 清水善造メモリアルテニスコート   |
|    | 都市親善スキー大会             | 丸沼高原スキー場          |
|    | 市民スケート大会（参加者不足のため中止）  | 県総合スポーツセンター伊香保リンク |
| 3月 | ぬまた駅伝大会               | 沼田公園周回コース         |

※表中、新型コロナウイルス感染症拡大防止のため、中止とした大会については、大会の名称に「※」を付した。

## (6) 委託事業及び補助事業

### ア 委託事業

(単位：千円)

| 事業名                   | 委託先団体名       | 委託金額   |
|-----------------------|--------------|--------|
| NPO法人沼田市体育協会大会開催等     | NPO法人沼田市体育協会 | 14,167 |
| 都市対抗水泳大会参加            | 沼田利根水泳協会     | 188    |
| 都市親善スキー大会参加           | 沼田スキークラブ     | 280    |
| 都市対抗テニス大会参加           | 沼田市テニス協会     | 45     |
| 都市対抗スケート大会参加（降雪により中止） | 沼田スケートクラブ    | 13     |

### イ 補助事業

(単位：千円)

| 事業名                   | 補助先団体名       | 補助金額  |
|-----------------------|--------------|-------|
| NPO法人沼田市体育協会加盟団体活動運営費 | NPO法人沼田市体育協会 | 1,224 |
| スポーツ少年団               | 沼田市スポーツ少年団本部 | 675   |
| 沼田市長旗野球大会             | 県野球連盟利根沼田支部  | 57    |
| 県少年野球大会利根沼田支部予選会      | 県野球連盟利根沼田支部  | 64    |

## (7) 社会体育施設等の利用状況等

| 施設名             | 所在地         | 施設の概要   | 使用回数等          |
|-----------------|-------------|---|----------------|
| 利南運動公園          | 沼須町407      | 野球場、テニスコート  | 33,556人        |
| 旧利南中学校多目的広場     | 上沼須町366-1   | 野球、ソフトボール、サッカー、ゲートボール等                              | 321回           |
| 沼田市運動公園         | 碓田町626      | 陸上競技場、野球場、補助競技場<br>プール(50m8コース、幼児・流水プール、ウォータースライダー) | 498回<br>7,727人 |
| 沼田市民体育館         | 東原新町1801-1  | 主競技場(バスケット、バレーボール、テニス、バドミントン等)、小体育室、トレーニング室等        | 51,219人        |
| 沼田市武道館          | 東原新町1801-40 | 剣道、空手道、柔道、卓球等                                       | 2,144回         |
| 川田運動広場多目的広場     | 下川田町1533    | 野球、陸上等  | 187回           |
| 川田運動広場テニスコート    | 下川田町1533    | テニスコート1面  | 88回            |
| 川田運動広場屋内ゲートボール場 | 下川田町1533    | ゲートボールコート2面   | 288回           |

| 施設名             | 所在地        | 施設の概要                           | 使用回数等 |
|-----------------|------------|---------------------------------|-------|
| ニュースポーツ広場       | 発知新田町19-1  | グラウンド(ターゲットハード)ゴルフ8コース、ゲートボール2面 | 120回  |
| 沼田小学校校庭夜間照明     | 東倉内町746    | ソフトボール、サッカー等                    | 55回   |
| 沼田中学校校庭夜間照明     | 東原新町1801-1 | 野球、サッカー等                        | 5回    |
| 池田中学校校庭夜間照明     | 発知新田町533   | 野球、サッカー等                        | 6回    |
| 薄根小学校校庭夜間照明     | 善桂寺町32     | ソフトボール、サッカー等                    | 83回   |
| 沼田西中学校校庭夜間照明    | 薄根町3580    | 野球、サッカー等                        | 9回    |
| 旧利南中学校多目的広場夜間照明 | 上沼須町366-1  | 野球、サッカー等                        | 5回    |
| 川田運動広場夜間照明      | 下川田町1533   | 野球、ソフトボール、陸上                    | 64回   |
| 白沢農民広場          | 白沢町高平102-2 | 野球等                             | 169回  |
| 白沢弓道場           | 白沢町平出135-1 | 弓道場(5人立)                        | 269回  |
| 白沢農民広場夜間照明      | 白沢町高平102-2 | 野球等                             | 66回   |
| 白沢中学校校庭夜間照明     | 白沢町高平75-1  | 野球、ソフトボール、サッカー                  | 0回    |
| 白沢中学校テニスコート夜間照明 | 白沢町高平75-1  | テニスコート3面                        | 8回    |
| 利根園原ふれあい屋内運動場   | 利根町園原701-3 | 主競技場(バドミントン、バレーボール、ミニバスケット)     | 256回  |
| 利根農業者トレーニングセンター | 利根町輪組867-2 | 主競技場(バドミントン、バレーボール、バスケット)       | 219回  |
| 利根平川運動広場        | 利根町追貝2099  | 野球                              | 74回   |
| 利根老神多目的広場       | 利根町老神361   | 野球、サッカー                         | 243回  |
| 利根菌原球技場         | 利根町園原地内    | 野球、サッカー                         | 35回   |
| 利根南部山村広場        | 利根町輪組871   | 野球、サッカー                         | 64回   |
| 利根南部山村広場テニスコート  | 利根町輪組869   | テニスコート2面                        | 151回  |
| 利根柔剣道場          | 利根町追貝398   | 柔道2面、剣道2面                       | 164回  |
| 利根トレーニングハウス     | 利根町大楊1089  | テニスコート1面、ゲートボール2面               | 374回  |
| 利根平川運動広場夜間照明    | 利根町追貝2099  | 野球、ソフトボール                       | 78回   |
| 利根老神多目的広場夜間照明   | 利根町老神361   | 野球、ソフトボール、サッカー                  | 184回  |
| 利根菌原球技場夜間照明     | 利根町園原      | 野球、ソフトボール、サッカー                  | 31回   |
| 利根南部山村広場夜間照明    | 利根町輪組871   | 野球、サッカー                         | 48回   |
| 利根中学校校庭夜間照明     | 利根町追貝334   | 野球、ソフトボール、サッカー                  | 113回  |
| 利根中学校テニスコート夜間照明 | 利根町追貝334   | テニスコート4面                        | 7回    |

#### (8) 学校体育施設一般利用促進利用状況

| 学校       | 校庭     | 体育館    |
|----------|--------|--------|
| 小学校(11校) | 1,120回 | 2,292回 |
| 中学校(8校)  | 164回   | 1,921回 |

### (9) 沼小講堂・武道場等解体撤去工事業

沼田公園長期整備構想に基づき、沼田武道場と沼田小学校講堂記念体育館の代替施設として沼田市武道館を整備した。令和3年11月1日に供用開始し、沼田武道場と沼田小学校講堂記念体育館の使用を廃止した事に伴い、令和4年9月26日から令和5年3月20日の工期で解体工事を行った。

#### 【工事概要】

|        |                                 |            |         |
|--------|---------------------------------|------------|---------|
| ア 工事名  | 沼小講堂・武道場等解体撤去工事                 |            |         |
| イ 請負業者 | 沼建・春原沼小講堂・武道場等解体撤去工事特定建設工事共同企業体 |            |         |
| ウ 工事期間 | 令和4年9月26日から令和5年3月20日            |            |         |
| エ 解体施設 | 沼田小学校講堂記念体育館                    | 木造1階       | 583.84㎡ |
|        | 沼田武道場                           | 木造1階       | 415.39㎡ |
|        | 渡り廊下                            | 鉄骨造        | 7.7㎡    |
|        | 野球場                             | ダッグアウト等1式  |         |
|        | テニスコート                          | 擁壁、夜間照明等1式 |         |
| オ 請負金額 | 32,890,000円                     |            |         |

### (10) 施設命名権（ネーミングライツ）の導入

| 施設名     | 愛称                            | 命名権料    | 期間                       |
|---------|-------------------------------|---------|--------------------------|
| 沼田市民体育館 | ZACROSアリーナぬまた                 | 年間100万円 | 令和元年4月1日から<br>令和6年3月31日  |
| 利南運動公園  | クライムスタジアムぬまた<br>クライムテニスコートぬまた | 年間50万円  | 令和2年4月1日から<br>令和7年3月31日  |
| 沼田市武道館  | サンワ沼田武道館                      | 年間30万円  | 令和3年11月1日から<br>令和9年3月31日 |

# 選挙管理委員会事務局

## (1) 総括

令和4年度は、4月に沼田市長選挙及び沼田市議会議員補欠選挙、7月に第26回参議院通常選挙が執行された。5月9日任期満了に伴う沼田市長選挙が4月17日告示され24日に執行され、投票率は前回投票があった平成26年度を9.86%下回る58.5%という結果となった。

沼田市議会議員補欠選挙は立候補者数が定数と同数だったため、無投票となった。

また、第26回参議院通常選挙が6月19日公示、7月10日投票の日程で執行され投票率は前回の令和元年を1.74%下回る結果となった。

令和5年度は、統一地方選挙として4月29日任期満了に伴う群馬県議会議員選挙（沼田市選挙区）と沼田市議会議員選挙、7月には群馬県知事選挙が執行される予定である。

令和4年中に開催された委員会は11回であり、付議された議案85件、報告16件は、いずれも原案どおり可決・承認された。

なお、令和4年度の実績は次のとおりである。

## (2) 令和4年4月24日執行 沼田市長選挙

### ア 選挙結果

| 選挙執行事由       | 選挙すべき人員 | 投票及び告示期日          |            | 開票及び選挙会期日           |                                      | 投票区数      | 開票区数 | 備考  |            |
|--------------|---------|-------------------|------------|---------------------|--------------------------------------|-----------|------|-----|------------|
|              |         | 告示                | 投票         | 開票                  | 選挙会                                  |           |      |     |            |
| 令和4年5月9日任期満了 | 1       | 告示                | 令和4年 4月17日 | 開票                  | 4月24日 午後 8時15分開始<br>4月24日 午後 9時50分終了 | 35        | 1    |     |            |
|              |         | 投票                | 令和4年 4月24日 | 選挙会                 | 4月27日                                |           |      |     |            |
| 投票結果         | 性別      | 名簿登録者数            | 当日有権者数     | 投票者数                | 棄権者数                                 | 投票率(%)    | 備考   |     |            |
|              | 男       | 19,037            | 18,739     | 10,815              | 7,924                                | 57.71     |      |     |            |
|              | 女       | 20,428            | 20,136     | 11,927              | 8,209                                | 59.23     |      |     |            |
|              | 計       | 39,465            | 38,875     | 22,742              | 16,133                               | 58.50     |      |     |            |
| 開票結果         | 投票総数    | 有効投票数             | 無効投票数      | 無効投票率(%)            | 法定得票数                                | 没収点       |      |     |            |
|              | 22,742  | 22,506            | 236        | 1.04                | 5,626.500                            | 2,250.600 |      |     |            |
| 候補者に関する事項    | 当落の別    | (ふりがな)<br>候補者氏名   | 性別         | 住所                  | 生年月日                                 | 職業        | 新現元別 | 党派  | 得票数        |
|              | 当       | ほしの みのる<br>星野 稔   | 男          | 沼田市桜町<br>4765番地3    | 昭和41年<br>1月28日                       | 会社社長      | 新    | 無所属 | 10,767.115 |
|              | 落       | ほしの たえこ<br>星野 妙子  | 女          | 沼田市上原町<br>1756番地200 | 昭和32年<br>9月20日                       | 無職        | 新    | 無所属 | 10,152.884 |
|              | 落       | しまだ やすひろ<br>島田 康弘 | 男          | 沼田市西倉内町<br>792番地3   | 昭和52年<br>2月14日                       | 無職        | 新    | 無所属 | 1,586      |

イ 投票区別投票調

| No.      | 投票所               | 有権者数   |        |        | 投票者数   |        |        | 投票率(%) |       |       |
|----------|-------------------|--------|--------|--------|--------|--------|--------|--------|-------|-------|
|          |                   | 男      | 女      | 計      | 男      | 女      | 計      | 男      | 女     | 計     |
| 1        | テラス沼田4階防災会議室      | 1,113  | 1,258  | 2,371  | 391    | 410    | 801    | 35.13  | 32.59 | 33.78 |
| 2        | 高橋場町住民センター        | 1,383  | 1,646  | 3,029  | 464    | 549    | 1,013  | 33.55  | 33.35 | 33.44 |
| 3        | 東原新町会館            | 871    | 1,060  | 1,931  | 372    | 446    | 818    | 42.71  | 42.08 | 42.36 |
| 4        | 上原町区民館            | 797    | 862    | 1,659  | 306    | 361    | 667    | 38.39  | 41.88 | 40.20 |
| 5        | 群馬県立沼田高等学校第二体育館   | 974    | 1,064  | 2,038  | 385    | 432    | 817    | 39.53  | 40.60 | 40.09 |
| 6        | 坊新田町公民館           | 880    | 977    | 1,857  | 341    | 380    | 721    | 38.75  | 38.89 | 38.83 |
| 7        | 下町住民センター          | 1,475  | 1,629  | 3,104  | 509    | 579    | 1,088  | 34.51  | 35.54 | 35.05 |
| 小計(沼田地区) |                   | 7,493  | 8,496  | 15,989 | 2,768  | 3,157  | 5,925  | 36.94  | 37.16 | 37.06 |
| 8        | 沼田市立升形小学校屋内運動場    | 1,024  | 1,112  | 2,136  | 355    | 374    | 729    | 34.67  | 33.63 | 34.13 |
| 9        | 沼田市利南地区コミュニティセンター | 477    | 475    | 952    | 207    | 192    | 399    | 43.40  | 40.42 | 41.91 |
| 10       | 沼田市立利南東小学校屋内運動場   | 425    | 471    | 896    | 188    | 184    | 372    | 44.24  | 39.07 | 41.52 |
| 11       | 沼田市水道会館           | 799    | 803    | 1,602  | 264    | 265    | 529    | 33.04  | 33.00 | 33.02 |
| 12       | 横塚町公民館            | 744    | 831    | 1,575  | 279    | 296    | 575    | 37.50  | 35.62 | 36.51 |
| 小計(利南地区) |                   | 3,469  | 3,692  | 7,161  | 1,293  | 1,311  | 2,604  | 37.27  | 35.51 | 36.36 |
| 13       | 沼田市池田地区コミュニティセンター | 302    | 313    | 615    | 182    | 174    | 356    | 60.26  | 55.59 | 57.89 |
| 14       | 佐山町南部生活改善センター     | 77     | 83     | 160    | 39     | 36     | 75     | 50.65  | 43.37 | 46.88 |
| 15       | 上発知町生活改善センター      | 207    | 194    | 401    | 110    | 104    | 214    | 53.14  | 53.61 | 53.37 |
| 16       | 岡谷町生活改善センター       | 275    | 299    | 574    | 135    | 156    | 291    | 49.09  | 52.17 | 50.70 |
| 17       | 奈良町農事研修所          | 143    | 144    | 287    | 81     | 67     | 148    | 56.64  | 46.53 | 51.57 |
| 小計(池田地区) |                   | 1,004  | 1,033  | 2,037  | 547    | 537    | 1,084  | 54.48  | 51.98 | 53.22 |
| 18       | 沼田市薄根地区コミュニティセンター | 937    | 875    | 1,812  | 379    | 365    | 744    | 40.45  | 41.71 | 41.06 |
| 19       | 堀廻町構造改善センター       | 313    | 346    | 659    | 151    | 171    | 322    | 48.24  | 49.42 | 48.86 |
| 20       | 石墨町多目的集会所         | 355    | 360    | 715    | 158    | 154    | 312    | 44.51  | 42.78 | 43.64 |
| 21       | 硯田町公民館            | 336    | 353    | 689    | 107    | 116    | 223    | 31.85  | 32.86 | 32.37 |
| 22       | 沼田市外二箇村組合衛生センター   | 615    | 685    | 1,300  | 259    | 268    | 527    | 42.11  | 39.12 | 40.54 |
| 小計(薄根地区) |                   | 2,556  | 2,619  | 5,175  | 1,054  | 1,074  | 2,128  | 41.24  | 41.01 | 41.12 |
| 23       | 上川田町住民センター        | 219    | 227    | 446    | 96     | 79     | 175    | 43.84  | 34.80 | 39.24 |
| 24       | 沼田市川田地区コミュニティセンター | 770    | 785    | 1,555  | 334    | 339    | 673    | 43.38  | 43.18 | 43.28 |
| 25       | 屋形原町農村婦人の家        | 149    | 147    | 296    | 75     | 71     | 146    | 50.34  | 48.30 | 49.32 |
| 26       | 岩本公民館             | 122    | 120    | 242    | 37     | 34     | 71     | 30.33  | 28.33 | 29.34 |
| 小計(川田地区) |                   | 1,260  | 1,279  | 2,539  | 542    | 523    | 1,065  | 43.02  | 40.89 | 41.95 |
| 27       | 白沢支所              | 524    | 517    | 1,041  | 198    | 169    | 367    | 37.79  | 32.69 | 35.25 |
| 28       | 尾合集会所             | 255    | 239    | 494    | 105    | 95     | 200    | 41.18  | 39.75 | 40.49 |
| 29       | 上古語父集会所           | 688    | 687    | 1,375  | 252    | 212    | 464    | 36.63  | 30.86 | 33.75 |
| 小計(白沢地区) |                   | 1,467  | 1,443  | 2,910  | 555    | 476    | 1,031  | 37.83  | 32.99 | 35.43 |
| 30       | 利根支所仮庁舎           | 354    | 399    | 753    | 178    | 170    | 348    | 50.28  | 42.61 | 46.22 |
| 31       | 平川集落センター          | 327    | 328    | 655    | 127    | 132    | 259    | 38.84  | 40.24 | 39.54 |
| 32       | 大原集会所             | 394    | 415    | 809    | 138    | 134    | 272    | 35.03  | 32.29 | 33.62 |
| 33       | 南郷集会所             | 96     | 109    | 205    | 48     | 39     | 87     | 50.00  | 35.78 | 42.44 |
| 34       | 根利集会所             | 47     | 52     | 99     | 32     | 34     | 66     | 68.09  | 65.38 | 66.67 |
| 35       | 多那地区コミュニティーセンター   | 272    | 271    | 543    | 143    | 123    | 266    | 52.57  | 45.39 | 48.99 |
| 小計(利根地区) |                   | 1,490  | 1,574  | 3,064  | 666    | 632    | 1,298  | 44.70  | 40.15 | 42.36 |
| 期日前投票所   |                   |        |        |        | 3,390  | 4,217  | 7,607  |        |       |       |
| 合計       |                   | 18,739 | 20,136 | 38,875 | 10,815 | 11,927 | 22,742 | 57.71  | 59.23 | 58.50 |

(3) 令和4年4月24日執行 沼田市議会議員補欠選挙

| 選挙執行事由          | 選挙すべき人員            | 投票日及び告示日 |                     | 選挙会期日           | 投票区数 | 開票区数     |     |    |
|-----------------|--------------------|----------|---------------------|-----------------|------|----------|-----|----|
| 欠員による<br>便乗補欠選挙 | 3                  | 告示       | 令和4年4月17日           | 令和4年4月25日       | 35   | 1        |     |    |
|                 |                    | 投票       | 令和4年4月24日           |                 |      |          |     |    |
| 当選人に<br>関する事項   | (ふりがな)<br>当選人氏名    | 性別       | 住所                  | 生年月日            | 職業   | 新現<br>元別 | 党派  | 備考 |
|                 | ふじい みわこ<br>藤井 美和子  | 女        | 沼田市利根町平川<br>1385番地1 | 昭和37年<br>12月20日 | 自営業  | 新        | 無所属 |    |
|                 | いしい いちろう<br>石井 一郎  | 男        | 沼田市利根町大原<br>675番地   | 昭和34年<br>6月26日  | 会社員  | 新        | 無所属 |    |
|                 | おのづか まさき<br>小野塚 正樹 | 男        | 沼田市西原新町<br>1366番地19 | 昭和54年<br>4月26日  | 会社員  | 新        | 無所属 |    |



(4) 令和4年7月10日執行 参議院議員通常選挙

ア 投票調

| 区分     | 性別 | 有権者数   | 投票者数   | 棄権者数   | 投票率(%) | うち在外投票者数 |
|--------|----|--------|--------|--------|--------|----------|
| 群馬県選挙区 | 男  | 18,964 | 9,041  | 9,923  | 47.67  | 0        |
|        | 女  | 20,357 | 9,369  | 10,988 | 46.02  | 0        |
|        | 計  | 39,321 | 18,410 | 20,911 | 46.82  | 0        |
| 比例代表選出 | 男  | 18,964 | 9,041  | 9,923  | 47.67  | 0        |
|        | 女  | 20,357 | 9,368  | 10,989 | 46.02  | 0        |
|        | 計  | 39,321 | 18,409 | 20,912 | 46.82  | 0        |

イ 開票調

| 区分     | 投票総数   | 有効投票数  | 無効投票数 | 無効投票率(%) |
|--------|--------|--------|-------|----------|
| 群馬県選挙区 | 18,410 | 17,595 | 815   | 4.43     |
| 比例代表選出 | 18,409 | 17,668 | 741   | 4.03     |

ウ 参議院群馬県選挙区選出議員選挙候補者別得票数

| (ふりがな)<br>候補者名      | 党派    | 性別 | 新現<br>元の別 | 得票数        |             | 当落<br>の別 |
|---------------------|-------|----|-----------|------------|-------------|----------|
|                     |       |    |           | 沼田市        | 群馬県選挙区      |          |
| こじま ただふみ<br>小島 紉史   | NHK党  | 男  | 新         | 363.000    | 22,276.000  | 落        |
| にいから てつろう<br>新倉 哲郎  | 参政党   | 男  | 新         | 743.000    | 39,523.000  | 落        |
| なかそね ひろふみ<br>中曾根 弘文 | 自由民主党 | 男  | 現         | 11,841.000 | 476,017.000 | 当        |
| しらい けいこ<br>白井 桂子    | 無所属   | 女  | 新         | 3,059.000  | 138,429.000 | 落        |
| たかはし たもつ<br>高橋 保    | 日本共産党 | 男  | 新         | 1,589.000  | 69,490.000  | 落        |

エ 参議院比例代表選出議員選挙名簿登載者及び名簿届出政党等別得票調(届出順)

| 届出順 | 政党名    | 沼田市得票数               |           | 全国得票数                          |               | 獲得<br>議席数 |
|-----|--------|----------------------|-----------|--------------------------------|---------------|-----------|
|     |        | 届出政党等<br>名簿登載者       | 得票総数      | 届出政党等<br>名簿登載者                 | 得票総数          |           |
|     |        |                      |           |                                |               |           |
| 2   | 日本維新の会 | 1,331.000<br>95.153  | 1,426.153 | 7,086,854.000<br>759,141.352   | 7,845,995.352 | 8         |
| 3   | れいわ新選組 | 614.000<br>55.533    | 669.533   | 2,074,146.801<br>245,009.215   | 2,319,156.016 | 2         |
| 4   | 公明党    | 1,049.000<br>976.000 | 2,025.000 | 4,048,585.000<br>2,132,846.937 | 6,181,431.937 | 6         |
| 5   | ごぼうの党  | 40.000<br>1.000      | 41.000    | 184,285.075<br>9,439.312       | 193,724.387   | 0         |
| 6   | 立憲民主党  | 1,389.881<br>547.061 | 1,936.942 | 5,204,394.497<br>1,567,550.514 | 6,771,945.011 | 7         |

| 届出順 | 政党名     | 沼田市得票数    |           | 全国得票数          |                | 獲得議席数 |
|-----|---------|-----------|-----------|----------------|----------------|-------|
|     |         | 届出政党等     | 得票総数      | 届出政党等          | 得票総数           |       |
|     |         | 名簿登載者     |           | 名簿登載者          |                |       |
| 7   | 国民民主党   | 407.118   | 796.060   | 2,234,837.672  | 3,159,625.890  | 3     |
|     |         | 388.942   |           | 924,788.218    |                |       |
| 8   | 参政党     | 481.000   | 584.662   | 1,370,215.000  | 1,768,385.409  | 1     |
|     |         | 103.662   |           | 398,170.409    |                |       |
| 9   | 日本第一党   | 21.000    | 29.000    | 76,912.000     | 109,045.614    | 0     |
|     |         | 8.000     |           | 32,133.614     |                |       |
| 10  | 日本共産党   | 1,260.000 | 1,331.213 | 3,321,097.000  | 3,618,342.792  | 3     |
|     |         | 71.213    |           | 297,245.792    |                |       |
| 11  | 新党くにもり  | 11.000    | 12.000    | 61,907.000     | 77,861.000     | 0     |
|     |         | 1.000     |           | 15,954.000     |                |       |
| 12  | 自由民主党   | 5,769.000 | 7,996.591 | 13,713,427.488 | 18,256,245.412 | 18    |
|     |         | 2,227.591 |           | 4,542,817.924  |                |       |
| 13  | 社会民主党   | 318.000   | 405.000   | 963,899.000    | 1,258,501.715  | 1     |
|     |         | 87.000    |           | 294,602.715    |                |       |
| 14  | NHK党    | 247.000   | 353.838   | 834,995.000    | 1,253,872.467  | 1     |
|     |         | 106.838   |           | 418,877.467    |                |       |
| 15  | 維新政党・新風 | 17.000    | 19.000    | 56,949.000     | 65,107.000     | 0     |
|     |         | 2.000     |           | 8,158.000      |                |       |

オ 投票区別投票調（参議院群馬県選挙区選出議員選挙）

| No.      | 投票所               | 有権者数   |        |        | 投票者数  |       |        | 投票率(%) |       |       |
|----------|-------------------|--------|--------|--------|-------|-------|--------|--------|-------|-------|
|          |                   | 男      | 女      | 計      | 男     | 女     | 計      | 男      | 女     | 計     |
| 1        | テラス沼田4階防災会議室      | 1,132  | 1,271  | 2,403  | 340   | 320   | 660    | 30.04  | 25.18 | 27.47 |
| 2        | 高橋場町住民センター        | 1,406  | 1,662  | 3,068  | 345   | 402   | 747    | 24.54  | 24.19 | 24.35 |
| 3        | 東原新町会館            | 884    | 1,071  | 1,955  | 279   | 322   | 601    | 31.56  | 30.07 | 30.74 |
| 4        | 上原町区民館            | 808    | 876    | 1,684  | 234   | 248   | 482    | 28.96  | 28.31 | 28.62 |
| 5        | 沼田高等学校第二体育館       | 983    | 1,068  | 2,051  | 341   | 351   | 692    | 34.69  | 32.87 | 33.74 |
| 6        | 坊新田町公民館           | 882    | 976    | 1,858  | 266   | 282   | 548    | 30.16  | 28.89 | 29.49 |
| 7        | 下町住民センター          | 1,492  | 1,648  | 3,140  | 419   | 467   | 886    | 28.08  | 28.34 | 28.22 |
| 小計（沼田地区） |                   | 7,587  | 8,572  | 16,159 | 2,224 | 2,392 | 4,616  | 29.31  | 27.90 | 28.57 |
| 8        | 沼田市立升形小学校屋内運動場    | 1,048  | 1,133  | 2,181  | 284   | 279   | 563    | 27.10  | 24.62 | 25.81 |
| 9        | 沼田市利南地区コミュニティセンター | 478    | 477    | 955    | 131   | 129   | 260    | 27.41  | 27.04 | 27.23 |
| 10       | 沼田市立利南東小学校屋内運動場   | 433    | 483    | 916    | 139   | 145   | 284    | 32.10  | 30.02 | 31.00 |
| 11       | 沼田市水道会館           | 822    | 826    | 1,648  | 191   | 184   | 375    | 23.24  | 22.28 | 22.75 |
| 12       | 横塚町公民館            | 761    | 835    | 1,596  | 208   | 189   | 397    | 27.33  | 22.63 | 24.87 |
| 小計（利南地区） |                   | 3,542  | 3,754  | 7,296  | 953   | 926   | 1,879  | 26.91  | 24.67 | 25.75 |
| 13       | 沼田市池田地区コミュニティセンター | 308    | 321    | 629    | 121   | 115   | 236    | 39.29  | 35.83 | 37.52 |
| 14       | 佐山町南部生活改善センター     | 78     | 85     | 163    | 31    | 28    | 59     | 39.74  | 32.94 | 36.20 |
| 15       | 上発知町生活改善センター      | 205    | 195    | 400    | 70    | 64    | 134    | 34.15  | 32.82 | 33.50 |
| 16       | 岡谷町生活改善センター       | 279    | 302    | 581    | 108   | 117   | 225    | 38.71  | 38.74 | 38.73 |
| 17       | 奈良町農事研修所          | 143    | 143    | 286    | 65    | 49    | 114    | 45.45  | 34.27 | 39.86 |
| 小計（池田地区） |                   | 1,013  | 1,046  | 2,059  | 395   | 373   | 768    | 38.99  | 35.66 | 37.30 |
| 18       | 沼田市薄根地区コミュニティセンター | 948    | 892    | 1,840  | 281   | 246   | 527    | 29.64  | 27.58 | 28.64 |
| 19       | 堀廻町構造改善センター       | 315    | 345    | 660    | 102   | 112   | 214    | 32.38  | 32.46 | 32.42 |
| 20       | 石墨町多目的集会所         | 358    | 363    | 721    | 112   | 106   | 218    | 31.28  | 29.20 | 30.24 |
| 21       | 硯田町公民館            | 340    | 359    | 699    | 86    | 93    | 179    | 25.29  | 25.91 | 25.61 |
| 22       | 沼田市外二箇村組合衛生センター   | 619    | 681    | 1,300  | 209   | 215   | 424    | 33.76  | 31.57 | 32.62 |
| 小計（薄根地区） |                   | 2,580  | 2,640  | 5,220  | 790   | 772   | 1,562  | 30.62  | 29.24 | 29.92 |
| 23       | 上川田町住民センター        | 219    | 231    | 450    | 73    | 49    | 122    | 33.33  | 21.21 | 27.11 |
| 24       | 沼田市川田地区コミュニティセンター | 775    | 794    | 1,569  | 261   | 229   | 490    | 33.68  | 28.84 | 31.23 |
| 25       | 屋形原町農村婦人の家        | 148    | 148    | 296    | 58    | 58    | 116    | 39.19  | 39.19 | 39.19 |
| 26       | 岩本公民館             | 120    | 119    | 239    | 31    | 23    | 54     | 25.83  | 19.33 | 22.59 |
| 小計（川田地区） |                   | 1,262  | 1,292  | 2,554  | 423   | 359   | 782    | 33.52  | 27.79 | 30.62 |
| 27       | 白沢支所              | 525    | 520    | 1,045  | 167   | 139   | 306    | 31.81  | 26.73 | 29.28 |
| 28       | 尾合集会所             | 256    | 241    | 497    | 95    | 79    | 174    | 37.11  | 32.78 | 35.01 |
| 29       | 上古語父集会所           | 693    | 695    | 1,388  | 207   | 166   | 373    | 29.87  | 23.88 | 26.87 |
| 小計（白沢地区） |                   | 1,474  | 1,456  | 2,930  | 469   | 384   | 853    | 31.82  | 26.37 | 29.11 |
| 30       | 利根支所仮庁舎           | 358    | 402    | 760    | 129   | 115   | 244    | 36.03  | 28.61 | 32.11 |
| 31       | 平川集落センター          | 329    | 332    | 661    | 87    | 75    | 162    | 26.44  | 22.59 | 24.51 |
| 32       | 大原集会所             | 395    | 420    | 815    | 106   | 106   | 212    | 26.84  | 25.24 | 26.01 |
| 33       | 南郷集会所             | 97     | 109    | 206    | 37    | 36    | 73     | 38.14  | 33.03 | 35.44 |
| 34       | 根利集会所             | 47     | 52     | 99     | 26    | 28    | 54     | 55.32  | 53.85 | 54.55 |
| 35       | 多那地区コミュニティーセンター   | 272    | 273    | 545    | 95    | 87    | 182    | 34.93  | 31.87 | 33.39 |
| 小計（利根地区） |                   | 1,498  | 1,588  | 3,086  | 480   | 447   | 927    | 32.04  | 28.15 | 30.04 |
| 期日前投票所   |                   |        |        |        | 3,307 | 3,716 | 7,023  |        |       |       |
| 在外投票     |                   | 8      | 9      | 17     | 0     | 0     | 0      |        |       |       |
| 合計       |                   | 18,964 | 20,357 | 39,321 | 9,041 | 9,369 | 18,410 | 47.67  | 46.02 | 46.82 |

カ 投票区別投票調（参議院比例代表選出議員選挙）

| No.      | 投票所               | 有権者数   |        |        | 投票者数  |       |        | 投票率(%) |       |       |
|----------|-------------------|--------|--------|--------|-------|-------|--------|--------|-------|-------|
|          |                   | 男      | 女      | 計      | 男     | 女     | 計      | 男      | 女     | 計     |
| 1        | テラス沼田4階防災会議室      | 1,132  | 1,271  | 2,403  | 340   | 320   | 660    | 30.04  | 25.18 | 27.47 |
| 2        | 高橋場町住民センター        | 1,406  | 1,662  | 3,068  | 345   | 402   | 747    | 24.54  | 24.19 | 24.35 |
| 3        | 東原新町会館            | 884    | 1,071  | 1,955  | 279   | 322   | 601    | 31.56  | 30.07 | 30.74 |
| 4        | 上原町区民館            | 808    | 876    | 1,684  | 234   | 247   | 481    | 28.96  | 28.20 | 28.56 |
| 5        | 沼田高等学校第二体育館       | 983    | 1,068  | 2,051  | 341   | 351   | 692    | 34.69  | 32.87 | 33.74 |
| 6        | 坊新田町公民館           | 882    | 976    | 1,858  | 266   | 282   | 548    | 30.16  | 28.89 | 29.49 |
| 7        | 下町住民センター          | 1,492  | 1,648  | 3,140  | 419   | 467   | 886    | 28.08  | 28.34 | 28.22 |
| 小計（沼田地区） |                   | 7,587  | 8,572  | 16,159 | 2,224 | 2,391 | 4,615  | 29.31  | 27.89 | 28.56 |
| 8        | 沼田市立升形小学校屋内運動場    | 1,048  | 1,133  | 2,181  | 284   | 279   | 563    | 27.10  | 24.62 | 25.81 |
| 9        | 沼田市利南地区コミュニティセンター | 478    | 477    | 955    | 131   | 129   | 260    | 27.41  | 27.04 | 27.23 |
| 10       | 沼田市立利南東小学校屋内運動場   | 433    | 483    | 916    | 139   | 145   | 284    | 32.10  | 30.02 | 31.00 |
| 11       | 沼田市水道会館           | 822    | 826    | 1,648  | 191   | 184   | 375    | 23.24  | 22.28 | 22.75 |
| 12       | 横塚町公民館            | 761    | 835    | 1,596  | 208   | 189   | 397    | 27.33  | 22.63 | 24.87 |
| 小計（利南地区） |                   | 3,542  | 3,754  | 7,296  | 953   | 926   | 1,879  | 26.91  | 24.67 | 25.75 |
| 13       | 沼田市池田地区コミュニティセンター | 308    | 321    | 629    | 121   | 115   | 236    | 39.29  | 35.83 | 37.52 |
| 14       | 佐山町南部生活改善センター     | 78     | 85     | 163    | 31    | 28    | 59     | 39.74  | 32.94 | 36.20 |
| 15       | 上発知町生活改善センター      | 205    | 195    | 400    | 70    | 64    | 134    | 34.15  | 32.82 | 33.50 |
| 16       | 岡谷町生活改善センター       | 279    | 302    | 581    | 108   | 117   | 225    | 38.71  | 38.74 | 38.73 |
| 17       | 奈良町農事研修所          | 143    | 143    | 286    | 65    | 49    | 114    | 45.45  | 34.27 | 39.86 |
| 小計（池田地区） |                   | 1,013  | 1,046  | 2,059  | 395   | 373   | 768    | 38.99  | 35.66 | 37.30 |
| 18       | 沼田市薄根地区コミュニティセンター | 948    | 892    | 1,840  | 281   | 246   | 527    | 29.64  | 27.58 | 28.64 |
| 19       | 堀廻町構造改善センター       | 315    | 345    | 660    | 102   | 112   | 214    | 32.38  | 32.46 | 32.42 |
| 20       | 石墨町多目的集会所         | 358    | 363    | 721    | 112   | 106   | 218    | 31.28  | 29.20 | 30.24 |
| 21       | 硯田町公民館            | 340    | 359    | 699    | 86    | 93    | 179    | 25.29  | 25.91 | 25.61 |
| 22       | 沼田市外二箇村組合衛生センター   | 619    | 681    | 1,300  | 209   | 215   | 424    | 33.76  | 31.57 | 32.62 |
| 小計（薄根地区） |                   | 2,580  | 2,640  | 5,220  | 790   | 772   | 1,562  | 30.62  | 29.24 | 29.92 |
| 23       | 上川田町住民センター        | 219    | 231    | 450    | 73    | 49    | 122    | 33.33  | 21.21 | 27.11 |
| 24       | 沼田市川田地区コミュニティセンター | 775    | 794    | 1,569  | 261   | 229   | 490    | 33.68  | 28.84 | 31.23 |
| 25       | 屋形原町農村婦人の家        | 148    | 148    | 296    | 58    | 58    | 116    | 39.19  | 39.19 | 39.19 |
| 26       | 岩本公民館             | 120    | 119    | 239    | 31    | 23    | 54     | 25.83  | 19.33 | 22.59 |
| 小計（川田地区） |                   | 1,262  | 1,292  | 2,554  | 423   | 359   | 782    | 33.52  | 27.79 | 30.62 |
| 27       | 白沢支所              | 525    | 520    | 1,045  | 167   | 139   | 306    | 31.81  | 26.73 | 29.28 |
| 28       | 尾合集会所             | 256    | 241    | 497    | 95    | 79    | 174    | 37.11  | 32.78 | 35.01 |
| 29       | 上古語父集会所           | 693    | 695    | 1,388  | 207   | 166   | 373    | 29.87  | 23.88 | 26.87 |
| 小計（白沢地区） |                   | 1,474  | 1,456  | 2,930  | 469   | 384   | 853    | 31.82  | 26.37 | 29.11 |
| 30       | 利根支所仮庁舎           | 358    | 402    | 760    | 129   | 115   | 244    | 36.03  | 28.61 | 32.11 |
| 31       | 平川集落センター          | 329    | 332    | 661    | 87    | 75    | 162    | 26.44  | 22.59 | 24.51 |
| 32       | 大原集会所             | 395    | 420    | 815    | 106   | 106   | 212    | 26.84  | 25.24 | 26.01 |
| 33       | 南郷集会所             | 97     | 109    | 206    | 37    | 36    | 73     | 38.14  | 33.03 | 35.44 |
| 34       | 根利集会所             | 47     | 52     | 99     | 26    | 28    | 54     | 55.32  | 53.85 | 54.55 |
| 35       | 多那地区コミュニティーセンター   | 272    | 273    | 545    | 95    | 87    | 182    | 34.93  | 31.87 | 33.39 |
| 小計（利根地区） |                   | 1,498  | 1,588  | 3,086  | 480   | 447   | 927    | 32.04  | 28.15 | 30.04 |
| 期日前投票所   |                   |        |        |        | 3,307 | 3,716 | 7,023  |        |       |       |
| 在外投票     |                   | 8      | 9      | 17     | 0     | 0     | 0      |        |       |       |
| 合計       |                   | 18,964 | 20,357 | 39,321 | 9,041 | 9,368 | 18,409 | 47.67  | 46.02 | 46.82 |

### (5) 定時登録における選挙人名簿及び在外選挙人名簿登録者数

定時登録月は、3・6・9・12月で、各登録月の1日現在で同日に登録される。

#### ア 選挙人名簿登録者数

| 登録月日    | 男      | 女      | 計      |
|---------|--------|--------|--------|
| 3月1日現在  | 19,075 | 20,429 | 39,504 |
| 6月1日現在  | 19,016 | 20,406 | 39,422 |
| 9月1日現在  | 18,937 | 20,303 | 39,240 |
| 12月1日現在 | 18,892 | 20,255 | 39,147 |

#### イ 在外選挙人名簿登録者数

| 登録月日    | 男 | 女 | 計  |
|---------|---|---|----|
| 3月1日現在  | 8 | 9 | 17 |
| 6月1日現在  | 8 | 9 | 17 |
| 9月1日現在  | 9 | 9 | 18 |
| 12月1日現在 | 9 | 8 | 17 |

### (6) 裁判員候補者予定者の選定

前橋地方裁判所より裁判員候補者の員数の割り当てがあり、9月20日の委員会において81人を選定した。

### (7) 検察審査員候補者の選定

前橋検察審査会より検察審査員候補者の員数の割り当てがあり、9月20日の委員会において次の員数を選定した。

| 区分  | 員数 | 区分  | 員数 | 区分  | 員数 | 区分  | 員数 |
|-----|----|-----|----|-----|----|-----|----|
| 第1群 | 6  | 第2群 | 6  | 第3群 | 6  | 第4群 | 5  |

### (8) 明るい選挙啓発ポスターコンクール

常時啓発事業の一環として、市内の小学生、中学生及び高校生を対象に選挙啓発ポスター作品募集を行い、明るい選挙啓発ポスターコンクールを実施した。

9月1日に応募作品の81点の中から審査を行った結果、小学生15点、中学生15点が入選した。入選作品は、9月2日から12日まででテラス沼田4階市民ロビーぱるくに展示し、明るい選挙推進の啓蒙を図った。

#### ア 応募状況

| 応募学校名  | 応募者数 |   |   | 応募学校名  | 応募者数 |    |    |
|--------|------|---|---|--------|------|----|----|
|        | 男    | 女 | 計 |        | 男    | 女  | 計  |
| 沼田小学校  | 2    | 4 | 6 | 沼田中学校  | 6    | 21 | 27 |
| 沼田東小学校 | 0    | 0 | 0 | 沼田南中学校 | 4    | 3  | 7  |
| 沼田北小学校 | 0    | 0 | 0 | 沼田西中学校 | 4    | 4  | 8  |
| 升形小学校  | 4    | 3 | 7 | 沼田東中学校 | 2    | 2  | 4  |

|        |   |    |    |       |    |    |    |
|--------|---|----|----|-------|----|----|----|
| 利南東小学校 | 0 | 1  | 1  | 池田中学校 | 1  | 3  | 4  |
| 池田小学校  | 0 | 0  | 0  | 薄根中学校 | 2  | 1  | 3  |
| 薄根小学校  | 0 | 0  | 0  | 白沢中学校 | 0  | 1  | 1  |
| 川田小学校  | 1 | 1  | 2  | 利根中学校 | 2  | 1  | 3  |
| 白沢小学校  | 0 | 4  | 4  | 多那中学校 | 0  | 0  | 0  |
| 利根小学校  | 2 | 2  | 4  |       |    |    |    |
| 多那小学校  | 0 | 0  | 0  |       |    |    |    |
| 小計     | 9 | 15 | 24 | 小計    | 21 | 36 | 57 |
| 合 計    |   |    |    |       | 30 | 51 | 81 |

イ 入選状況

<市の審査>

小学校の部 入選 15点 中学校の部 入選 15点

<県の審査>

小学校の部 優秀 0点 佳作 2点 入選 0点

中学校の部 優秀 1点 佳作 1点 入選 0点

# 監査委員事務局

## (1) 委員の選任等

| 発令年月日 | 区分 | 氏名 | 摘要 |
|-------|----|----|----|
|       |    |    |    |

## (2) 委員監査等の執行

| 年月日                | 監査名              | 監査対象                                 | 所要日数 |
|--------------------|------------------|--------------------------------------|------|
| 各月                 | 例月出納検査           | 一般会計、特別会計、基金、水道事業会計、簡易水道事業会計、下水道事業会計 | 12日  |
| 4年4月5日             | 貯蔵品棚卸検査          | 水道事業会計                               | 1日   |
| 4年4月26日～28日        | 随時監査             | 工事関係                                 | 3日   |
| 4年5月20日～25日        | 随時監査等            | 補助金関係、財政援助団体                         | 4日   |
| 4年7月15日<br>～8月18日  | 決算審査及び健全化判断比率等審査 | 一般会計、特別会計、基金、水道事業会計、簡易水道事業会計、下水道事業会計 | 11日  |
| 4年10月12日～19日       | 定期監査             | 中学校・幼稚園                              | 6日   |
| 4年9月1日<br>～5年2月20日 | 行政監査             | 公金外現金の管理について                         |      |
| 4年11月21日～25日       | 定期監査             | 市民部、健康福祉部、都市建設部                      | 4日   |
| 5年1月26日<br>～2月1日   | 定期監査             | 総務部、経済部、会計局、議会事務局、教育部、指定管理者          | 5日   |

## (3) 会議、研究会等

| 年月日 | 内容 | 場所 |
|-----|----|----|
|     |    |    |

## (4) その他監査委員の出席

| 年月日 | 内容 |
|-----|----|
|     |    |

## 農業委員会事務局

### (1) 委員の状況

令和2年度より第23期委員として、農業委員15名、農地利用最適化推進委員35名の合計50名で業務を実施した。

#### 【第23期農業委員会委員】

|     |                      |
|-----|----------------------|
| ・任期 | 令和2年7月20日～令和5年7月19日  |
| ・定数 | 委員15名 農地利用最適化推進委員35名 |

### (2) 会議の開催状況

農業委員会総会を12回開催した。

農業委員・推進委員全体会議を2回開催した。

### (3) 委員会活動に係る研修等

委員会活動に係る研修等の内容は下記のとおりである。

| 日 程   | 内 容   |
|-------|---|
| 9月13日 | 利根沼田農業委員会協議会女性研修会（長野方面）に参加し、視察研修する予定であったが、新型コロナウイルス感染拡大防止のため中止となった。 |

### (4) 農地法関係申請書の審査及び許可等

| 区 分               | 許可等件数 | 許可面積(m <sup>2</sup> ) |
|-------------------|-------|-----------------------|
| 農地法3条による許可        | 53    | 136,578.12            |
| 農地法4条による許可        | 27    | 17,493.27             |
| 農地法5条による許可        | 103   | 167,432.30            |
| 農地法5条による計画変更      | 16    | 16,002.08             |
| 公・競売農地の買受適格証明(3条) | 1     | 1,308.00              |
| 公・競売農地の買受適格証明(5条) | —     | —                     |
| 農地法18条(旧20条)による許可 | —     | —                     |
| 土地改良換地計画同意        | —     | —                     |

### (5) 農地法に基づく届出等

| 区 分          | 件 数 | 面 積 (m <sup>2</sup> ) |
|--------------|-----|-----------------------|
| 農地法3条による許可取消 | —   | —                     |
| 農地法3条の許可申請取下 | —   | —                     |
| 農地法3条の3相続等届出 | 51  | 340,178.44            |
| 農地法4条による許可取消 | —   | —                     |
| 農地法4条の許可申請取下 | —   | —                     |
| 農地法5条による許可取消 | —   | —                     |
| 農地法5条の許可申請取下 | —   | —                     |
| 制限除外届出       | 14  | 28,099.90             |
| 形質変更届出       | 2   | 2,371.00              |
| 合意解約届出       | 25  | 51,053.00             |



**(6) 国有農地管理事務**

| 区 分     | 件 数 | 面 積 (㎡) |
|---------|-----|---------|
| 農 耕 貸 付 | —   | —       |
| 転 用 貸 付 | 9   | 6,175   |
| 未 貸 付   | 13  | 3,336   |

**(7) 諸証明の発行**

|                                       |    |
|---------------------------------------|----|
| 土 地 現 況 証 明                           | 10 |
| 許 可 証 明                               | 45 |
| 耕 作 証 明                               | 45 |
| 受 理 証 明                               | 1  |
| 賃 貸 借 証 明                             | 1  |
| 納 税 猶 予 に 関 する 適 格 者 証 明              | 1  |
| 引 き 続 き 農 業 経 営 を 行 な っ て い る 旨 の 証 明 | 5  |
| 農 地 復 元 届 出 兼 農 家 台 帳 登 載 証 明         | 3  |
| 非 農 地 証 明                             | —  |
| 農 地 に 該 当 し な い こ と の 証 明             | 11 |

**(8) 農業者年金**

(令和5年3月31日現在)

| 区 分     | 新 制 度 | 旧 制 度 |
|---------|-------|-------|
| 被 保 険 者 | 30人   | —     |
| 待 期 者   | 9人    | 6人    |
| 受 給 者   | 32人   | 227人  |

**(9) 利用権設定の実績**

| 区 分         | 賃 貸 借 等 |        | 使 用 貸 借 |        | 売 買 |        | 交 換 |        |
|-------------|---------|--------|---------|--------|-----|--------|-----|--------|
|             | 件数      | 面積(ha) | 件数      | 面積(ha) | 件数  | 面積(ha) | 件数  | 面積(ha) |
| 利用権設定等促進事業  | 233     | 28.8   | 16      | 1.9    | —   | —      | —   | —      |
| 農地利用集積円滑化事業 | —       | —      | —       | —      | —   | —      | —   | —      |
| 農作業受委託事業    | —       | —      | —       | —      | —   | —      | —   | —      |

**(10) 農業後継者の育成**

結婚記念品贈呈件数 0 件

**(11) 全国農業新聞**

購読者数 112 件 (令和5年3月31日現在)

## 固定資産評価審査委員会

### (1) 設 置

昭和29年4月1日

### (2) 任 務

地方税法第381条の規定に基づく固定資産課税台帳に登録された事項に関する不服を審査する。

### (3) 組 織

委員5名をもって組織し、市民、市税の納税務者及び学識経験者で、市議会の同意を得て市長が選任する。

### (4) 委員の任期

3 年

### (5) 審査申出件数

0 件

### (6) 審査会開催

0 回

